

APSTIPRINĀTS
ar 16.05.2011.
LU rīkojumu Nr.1/151

LATVIJAS UNIVERSITĀTES
2010.GADA PUBLISKAIS PĀRSKATS

RĪGA 2011

Šajā pārskata ir apvienoti:

1. Gada publiskais pārskats (LR Likuma par budžetu un finanšu vadību 14.panta 3.punkts; 05.05.2010. Ministru kabineta noteikumi Nr.413 „Noteikumi par gada publiskajiem pārskatiem”);
2. Zinātniskās institūcijas gada publiskais pārskats (LR Zinātniskās darbības likuma 40.pants; 16.05.2006. Ministru kabineta noteikumi Nr.397 „Noteikumi par zinātnisko institūciju reģistrā reģistrētā zinātniskā institūta gada publisko pārskatu”);
3. Gadagrāmata (LR Augstskolu likuma 75.pants).

Pārskats ir sagatavots, izmantojot datus no LU fakultāšu, zinātnisko institūtu, studiju centru un LU aģentūru iesniegtajiem pārskatiem, LUIS datus, kā arī LU administratīvo un akadēmisko struktūrvienību sagatavotos materiālus.

Atbildīgā par Latvijas Universitātes 2010.gada publiskā pārskata sagatavošanu: Inta Krastiņa, LU Kvalitātes vadības un audita departamenta direktore.

PĀRSKATĀ LIETOTIE SAĪSINĀJUMI

AB – Akadēmiskā bibliotēka
ĀD – Ārlietu departaments
AI – Astronomijas institūts
AkD – Akadēmiskais departaments
APD – Attīstības un plānošanas departaments
ASI – Atomfizikas un spektroskopijas institūts
BD – Botāniskais dārzs
BF – Bioloģijas fakultāte
BI – Bioloģijas institūts
BMC – Latvijas Biomedicīnas pētījumu un studiju centrs
BSP – bakalaura studiju programma
CFI – Cietvielu fizikas institūts
DF – Datorikas fakultāte
DSC – Dzimtes studiju centrs
DSP – doktora studiju programma
DU – Daugavpils Universitāte
EDI – Elektronikas un datorzinātņu institūts
EEZ – Eiropas Ekonomiskā zona
EKMI – Eksperimentālās un klīniskās medicīnas institūts
ES – Eiropas Savienība
ESASAC – Eiropas un sabiedrības attīstības studiju akadēmiskais centrs
ESF – Eiropas Sociālais fonds
EVF – Ekonomikas un vadības fakultāte
FI – Fizikas institūts
FMF – Fizikas un matemātikas fakultāte
FSI – Filozofijas un socioloģijas institūts
ĢĢI – Ģeodēzijas un ģeoinformātikas institūts
ĢZZF – Ģeogrāfijas un Zemes zinātņu fakultāte
HZF – Humanitāro zinātņu fakultāte
ITD – Informācijas tehnoloģiju departaments
IZM – Izglītības un zinātnes ministrija
JF – Juridiskā fakultāte

JSC – Jūdaikas studiju centrs
KZI – Kardioloģijas zinātniskais institūts
ĶF – Ķīmijas fakultāte
ĶFI – Ķīmiskās fizikas institūts
LD – Lietvedības departaments
LEAF – Latvijas Ekonomikas attīstības forums
LFMI – Literatūras, folkloras un mākslas institūts
LLU – Latvijas Lauksaimniecības universitāte
LPA – Latvijas Policijas akadēmija
LU – Latvijas Universitāte
LUR – Latvijas Universitātes Rektoriāts
LVaII – Latviešu valodas institūts
LVI – Latvijas vēstures institūts
LZA – Latvijas Zinātņu akadēmija
LZP – Latvijas Zinātnes padome
MBI – Mikrobioloģijas un biotehnoloģijas institūts
MF – Medicīnas fakultāte
MII – Matemātikas un informātikas institūts
MSP – maģistra studiju programma
MVF – Moderno valodu fakultāte
NLK – nepilna laika klātiešana
NLN – nepilna laika neklātiešana
OSI – Organiskās sintēzes institūts
PBSP – profesionālā bakalaura studiju programma
PD – Personāla departaments
PLK – pilna laika klātiešana
PMI – Polimēru mehānikas institūts
PMSP – profesionālā maģistra studiju programma
PPMF – Pedagoģijas, psiholoģijas un mākslas fakultāte
PSMK – P.Stradiņa medicīnas koledža
PSP – profesionālā studiju programma
RMK – Rīgas medicīnas koledža
RPIVA - Rīgas Pedagoģijas un izglītības vadības akadēmija
RSIA „Babīte” – Rododendru selekcijas un izmēģinājumu audzētava „Babīte”

RTU – Rīgas Tehniskā Universitāte
SAD – Sabiedrisko attiecību departaments
SIA – sabiedrība ar ierobežotu atbildību
SP – Saimniecības pārvalde
SPPI – Sociālo un politisko pētījumu institūts
SPKNK - Studiju programmu kvalitātes novērtēšanas komisija
StS – Studentu serviss
SZA – Studiju un zinātnes administrācija
SZF – Sociālo zinātņu fakultāte
TF – Teoloģijas fakultāte
VFF – Vēstures un filozofijas fakultāte
VIAA – Valsts izglītības attīstības aģentūra
VIRAC - Ventspils International Radio Astronomy Center
VSIA – Valsts sabiedrība ar ierobežotu atbildību
VPP – Valsts Pētījumu programma

SATURS

1.PAMATINFORMĀCIJA	8
1.1. LATVIJAS UNIVERSITĀTES JURIDISKAIS STATUSS UN IZVEIDOŠANAS GADS	8
1.2. POLITIKAS JOMAS UN DARBĪBAS VIRZIENI, PAR KURIEM LATVIJAS UNIVERSITĀTE IR ATBILDĪGA	8
1.3. LATVIJAS UNIVERSITĀTES VADĪBA UN STRUKTŪRA.....	9
1.3.1. LU VADĪBA.....	9
1.3.2. LU SENĀTS	9
1.3.3. LU STRUKTŪRA.....	9
1.3.4. IZMAIŅAS LU STRUKTŪRĀ 2010.GADĀ	33
1.4. GADA IEVĒROJAMĀKO NOTIKUMU HRONIKA.....	34
1.4.1. LU 2010.GADA IEVĒROJAMĀKIE NOTIKUMI	34
1.4.2. 2010.GADA NOZĪMĪGĀKIE NOTIKUMI LU FAKULTĀTĒS, LU INSTITŪTOS UN LU AĢENTŪRĀS.....	41
1.5. KONFERENCES, SEMINĀRI UN CITI LĪDŽĪGI PASĀKUMI	45
1.6. BALVAS, STIPENDIJAS, GODA NOSAUKUMI	64
1.6.1. STIPENDIJAS UN APBALVOJUMI LU STUDENTIEM	64
1.6.2. LU UN LU AĢENTŪRU DARBINIEKIEM PIEŠĶIRTIE APBALVOJUMI UN GODA NOSAUKUMI... ..	99
1.6.2.1. GODA NOSAUKUMI	99
1.6.2.2. APBALVOJUMI	99
2.LATVIJAS UNIVERSITĀTES DARBĪBAS REZULTĀTI	103
2.1. PĀRSKATA GADA GALVENĀS PRIORITĀTES	103
2.2. STUDIJAS	104
2.2.1. AKTUALITĀTES STUDIJU PROCESĀ 2010.GADĀ.....	104
2.2.2. VISPĀRĪGĀ INFORMĀCIJA PAR STUDIJU PROCESU 2010.GADĀ	104
2.2.3. UZŅEMŠANAS STATISTIKA	108
2.2.4. STUDĒJOŠO SKAITA STATISTIKA	111
2.2.5. STUDIJU PROGRAMMU PAŠNOVĒRTĒJUMI	118
2.2.6. STUDĒJOŠO APTAUJAS.....	122
2.3. TĀLĀKIZGLĪTĪBA, PROFESIONĀLĀ PILNVEIDE UN KURSI KLAUSĪTĀJIEM	123
2.4. ZINĀTNE	125
2.4.1. NOZĪMĪGĀKIE NOTIKUMI LU ZINĀTNISKAJĀ DARBĪBĀ	125
2.4.2. ZINĀTNES KOMERCIALIZĀCIJA, TEHNOLOĢIJU PĀRNESE UN SADARBĪBA AR KOMERSANTIEM	125
2.4.3. LU DOKTORA STUDIJAS	126
2.4.3.1. DOKTORA STUDIJU PROGRAMMAS.....	126
2.4.3.2. DOKTORANTŪRAS SKOLAS	126
2.4.3.3. DOKTORANTU SKAITS	128
2.4.3.4. PROMOCIJAS DARBI.....	133
2.4.4. LU REZIDENTŪRA	144
2.4.5. LU UN LU AĢENTŪRU ĪSTENOTIE PROJEKTI	145
2.4.6. PATENTI UN PREČI ZĪMES	180
2.4.7. PUBLIKĀCIJAS UN IZDEVĒJDARBĪBA	184
2.4.7.1. LU UN LU AĢENTŪRU PERSONĀLA PUBLIKĀCIJAS 2010.GADĀ.....	184
2.4.7.2. PERIODISKIE IZDEVUMI 2010.GADĀ	188
2.4.7.3. ZINĀTNISKO RAKSTU KRĀJUMI.....	190
2.4.8. LU BIBLIOTĒKA.....	193
2.4.9. LU AKADĒMISKĀ BIBLIOTĒKA	196

2.4.10. LU BOTĀNISKAIS DĀRZS	200
2.4.11. LU ZINĀTŅU UN TEHNIKAS VĒSTURES MUZEJS	204
2.5. STARPTAUTISKĀ SADARBĪBA	207
2.5.1. PĀRSKATS PAR LU STARPTAUTISKĀS SADARBĪBAS AKTUALITĀTĒM	207
2.5.2. LU DIVPUSĒJIE SADARBĪBAS LĪGUMI	208
2.5.3. STUDĒJOŠO UN PERSONĀLA MOBILITĀTE	208
2.5.3.1. MŪŽIZGLĪTĪBAS PROGRAMMA LLP/ERASMUS	215
2.5.3.2. LU AĢENTŪRU PERSONĀLA MOBILITĀTE	219
2.6. KULTŪRA UN SPORTS LATVIJAS UNIVERSITĀTĒ	222
2.6.1. LU KULTŪRAS, MĀKSLAS UN IZGLĪTĪBAS JAUNRADES BIEDRĪBA „JUVENTUS”	222
2.6.2. LU SPORTA SERVISA CENTRS	225
2.7. KVALITĀTES VADĪBA UN IEKŠĒJAIS AUDITS LU	228
3. FINANSĒJUMS	229
3.1. LU BUDŽETA IZPILDE	229
3.2. LU PĒTNIECĪBAS DARBĪBAS FINANSĒJUMS	239
4. PERSONĀLS	244
4.1. STATISTIKA PAR LU UN LU AĢENTŪRU PERSONĀLU 2010.GADĀ	244
4.2. LU UN LU AĢENTŪRU PERSONĀLA DARBĪBA ĀRPUS LU UN AĢENTŪRĀM	252
5. INFRASTRUKTŪRA	264
6. KOMUNIKĀCIJA AR SABIEDRĪBU	265
6.1. LU SABIEDRISKĀS ATTIECĪBAS	265
6.2. LU SOCIĀLĀ DIENESTA DARBĪBA	268
6.3. SADARBĪBA AR LU ARODORGANIZĀCIJU	269
7. PLĀNI NĀKAMAJAM GADAM	271
8. PAPILDUS INFORMĀCIJA	273

1. PAMATINFORMĀCIJA

1.1. LATVIJAS UNIVERSITĀTES JURIDISKAIS STATUSS UN IZVEIDOŠANAS GADS¹

Latvijas Universitāte ir valsts dibināta atvasināta publiska persona, kura ir iepriekšējo periodu tiesību un juridisko saistību mantiniece.

Latvijas Universitātei ir autonoma pašpārvaldes institūcija. Tā pamatojas uz katra pastāvīga personāla locekļa tiesībām un iespējām piedalīties Latvijas Universitātes un atbilstošo struktūrvienību lietu vadīšanā un pārvaldē.

Latvijas Universitāte darbojas saskaņā ar Latvijas Republikas Satversmi, Izglītības likumu, Zinātniskās darbības likumu, Augstskolu likumu un tiem atbilstošiem normatīvajiem aktiem, Latvijas Universitātes Satversmi un universitāšu starptautiskajām darbības normām.

Latvijas Universitātes sākotne ir saistīta ar 1862.gada dibināto Rīgas Politehnikumu, ko 1896.gadā pārveidoja par Rīgas Politehnisko institūtu. 1919.gada 8.februārī Latvijas SPR valdība parakstīja dekrētu par šā institūta likvidēšanu un Latvijas Augstskolas dibināšanu uz tā bāzes. Latvijas Augstskolas atklāšana notika 1919.gada 28.septembrī neatkarīgās Latvijas apstākļos. Tās Satversme ar Latvijas Republikas Saeimas likumu apstiprināta 1923.gada 28. martā, piešķirot augstskolai nosaukumu "Latvijas Universitāte".

1940.gada jūnijā pēc Latvijas okupācijas un iekļaušanas PSRS sastāvā izveidotā valdība likvidēja Latvijas Universitātes autonomo statusu, atcēla tās Satversmi un pārdēvēja to par Latvijas Valsts universitāti.

Latvijai nostājoties uz valstiskas neatkarības atjaunošanas ceļa, 1990.gadā 19.martā Universitāte atguva nosaukumu Latvijas Universitāte. Tās otro Satversmi ir pieņēmusi Latvijas Universitātes Satversmes sapulce 1991.gada 15.maijā, un tā ar Latvijas Republikas Augstākās Padomes lēmumu apstiprināta 1991.gada 18.septembrī.

Saskaņā ar LR 1995.gada Augstskolu likumu, Latvijas Universitātes Satversmes sapulce 1996.gada 29.martā pieņēma trešo Satversmi, kuru apstiprināja Latvijas Republikas Saeima ar likumu 1998.gada 5.februārī.

1.2. POLITIKAS JOMAS UN DARBĪBAS VIRZIENI, PAR KURIEM LATVIJAS UNIVERSITĀTE IR ATBILDĪGA

Latvijas Universitāte ir lielākā augstākās izglītības iestāde Latvijā, tajā ir koncentrēts Latvijas Republikas vadošais studiju un pētniecības potenciāls dabas, humanitārajās un sociālajās zinātnēs. Latvijas Universitāte savā darbībā pamatojas uz Latvijas interesēm un tautsaimniecības prioritātēm un ievēro Eiropas augstākās izglītības un zinātnes telpas vadlīnijas un prasības.²

¹ Saskaņā ar 05.02.2008. likumu "Par Latvijas Universitātes Satversmi".

² Ar 24.05.2010. Senāta lēmumu Nr.370 apstiprinātais „LU stratēģiskais plāns 2010.-2020.gadam”.

1.3. LATVIJAS UNIVERSITĀTES VADĪBA UN STRUKTŪRA

1.3.1. LU Vadība

Rektors	Mārcis Auziņš , Dr.habil.phys., profesors
Mācību prorektors	Juris Krūmiņš , Dr.habil.oec., profesors
Zinātņu prorektors	Indriķis Muižnieks , Dr.habil.biol., profesors
Kanclers	Gundars Bērziņš (apstiprināts amatā ar 29.03.2010. LU Senāta lēmumu Nr.342)
Administratīvais direktors	Jānis Stonis
LU direktors	Atis Peičs

1.3.2. LU Senāts

Priekšsēdētājs	Māris Kļaviņš , Dr.habil.chem., profesors
Priekšsēdētāja vietnieks	Sigma Ankrava , Dr.habil.philol., profesore
Priekšsēdētāja vietnieks	Edvijs Zandars
Sekretāre	Ilze Upacere

1.3.3. LU struktūra³

Uz 2010.gada 31.decembri LU sastāvā bija 13 fakultātes, 1 filiāle, 7 zinātniskie institūti, 3 fakultāšu institūti, kā arī 9 pārraudzībā esošās aģentūras – zinātniskie institūti un 2 aģentūras - koledžas.

1.3.1.tabula

Fakultātes

Fakultāte	Dekāns
Bioloģijas fakultāte	Nils Rostoks
Datorikas fakultāte	Juris Borzovs
Ekonomikas un vadības fakultāte	Māris Purgailis
Fizikas un matemātikas fakultāte	Leonīds Buligins
Ģeogrāfijas un Zemes zinātņu fakultāte	Oļģerts Nikodemus
Humanitāro zinātņu fakultāte	(p.i.) Ilze Rūmniece
Juridiskā fakultāte	Kristīne Strada-Rozenberga
Ķīmijas fakultāte	Jānis Švirksts
Medicīnas fakultāte	Ingrīda Rumba-Rozenfelde
Pedagoģijas, psiholoģijas un mākslas fakultāte	Andris Kangro
Sociālo zinātņu fakultāte	Juris Rozenvalds
Teoloģijas fakultāte	Ralfs Kokins
Vēstures un filozofijas fakultāte	Gvido Straube

³ Sadaļa sagatavota, pamatojoties uz Lietvedības departamenta sniegto informāciju un LUIS datiem.

LU institūti⁴

Institūts	Zinātnes nozare un/vai apakšnozare	Direktors
LU Astronomijas institūts	Astronomija	Ilgmārs Eglītis (p.i.)
LU Atomfizikas un spektroskopijas institūts	Fizika	Jānis Spīgulis
LU Eksperimentālās un klīniskās medicīnas institūts	Medicīna, bioloģija	Tāivaldis Freivalds
LU Ģeodēzijas un ģeoinformātikas institūts	Fizika, ģeodēzija, ģeoinformātika, ģeodinamika, astronomija	Jānis Balodis
LU Kardioloģijas zinātniskais institūts	Medicīna, bioloģija	Adrejs Ērglis
LU Ķīmiskās fizikas institūts	Fizika, ķīmija, radiācijas ķīmija	Donāts Erts
LU Mikrobioloģijas un biotehnoloģijas institūts	Bioloģija, mikrobioloģija, biotehnoloģija	Uldis Kalnenieks

LU aģentūras⁵

Institūts	Zinātnes nozare un/vai apakšnozare	Direktors
LU Bioloģijas institūts	Bioloģija	Viesturs Melecis
LU Cietvielu fizikas institūts	Fizika, materiālu zinātne	Andris Šternbergs
LU Filozofijas un socioloģijas institūts	Filozofija, socioloģija	Maija Kūle
LU Fizikas institūts	Fizika	Jānis Feibergs
LU Latviešu valodas institūts	Valodniecība	Ilga Jansone
LU Latvijas vēstures institūts	Vēsture	Guntis Zemītis
LU Literatūras, folkloras un mākslas institūts	Literatūras zinātne, folkloristika, mākslas zinātne	Benedikts Kalnačs
LU Matemātikas un informātikas institūts	Matemātika, datorzinātne	Rihards Balodis-Bolužs
LU Polimēru mehāniskās institūts	Mehānika, materiālu zinātne	Juris Jansons
LU P.Stradiņa medicīnas koledža	Medicīna	Ilga Eriņa
LU Rīgas medicīnas koledža	Medicīna	Astra Bukulīte

⁴ Zinātniskie institūti, kuri ietilpst LU struktūrā.

⁵ LU pārraudzībā esošie zinātniskie institūti un koledžas.

LU studiju centri

Studiju centrs	Direktors
Baltijas studiju centrs	Andris A.Spricis
Dzimtes studiju centrs	Irina Novikova
Eiropas un sabiedrības attīstības studiju akadēmiskais centrs	Tatjana Muravska
Ģimenes veselības izglītības centrs	Gunta Mežakunga
Studiju centrs	Direktors
Jūdaikas studiju centrs	Ruvins Ferbers
Lituānistikas centrs	Laimute Balode
Pirmsstudiju mācību centrs	Ilze Trautmane
Valodu centrs	Laila Niedre
Ziemeļamerikas studiju centrs	Ērikas Šumilo

LU fakultāšu, institūtu, aģentūru un studiju centru savstarpējā sadarbība

LU struktūrvienība, LU aģentūra	Sadarbības partneris	Zinātnes nozare	Sadarbības veids	Sadarbības rezultāts
BF	LU KZI	Bioloģija, cilvēka un dzīvnieku fizioloģija	Pētniecība	1 maģistra un 1 doktora darba izstrāde, 2 publikācijas
	LU EKMI	Bioloģija, cilvēka un dzīvnieku fizioloģija	Pētniecība	3 doktora darbu izstrāde (turpinās), 2 publikācijas
	LU ASI	Bioloģija, cilvēka un dzīvnieku fizioloģija	Pētniecība	1 maģistra darba izstrāde un 2 starptautiskas konferences, sagatavota un iesniegta publikācija
	ĢZZF	Bioloģija	Akadēmiskā sadarbība, pētniecība	Kursa "Biotopu un aizsargājamo teritoriju aizsardzība un apsaimniekošana" realizācija, kopīgas zinātniskās publikācijas
	LU RSIA "Babīte"	Bioloģija	Pētniecība	Kursa, bakalaura, maģistra darbu un doktora darbu izstrāde, publikācijas
	LU BI	Bioloģija, hidrobioloģija, ķīmija, cilvēka un dzīvnieku fizioloģija	Pētniecība	Kopīgas zinātniskās publikācijas, kopējie LZP grantu pētījumi
	LU BD	Bioloģija	Akadēmiskā sadarbība	LU akadēmiskā konference, studentu prakses vieta, sadarbība skolēnu izglītošanā
	LU MBI	Bioloģija	Pētniecība	
	LU ĶFI	Ķīmija	Pētniecība	
	MF	Bioloģija, Medicīna	Pētniecība	
LU CFI	Bioloģija, Fizika	Pētniecība		

LU struktūrvienība, LU aģentūra	Sadarbības partneris	Zinātnes nozare	Sadarbības veids	Sadarbības rezultāts
DF	BF	Datorzinātne	Fakultātēs tiek realizēta studiju programma "Dabaszinātņu un informācijas tehnoloģiju skolotājs"	Studiju darbs
	ĢZZF	Datorzinātne		
	ĶF	Datorzinātne		
	FMF	Datorzinātne		
EVF	HZF	Vadības zinātne	Lekciju docēšana	SEA katedras docētāju dalība HZF studiju programmās
	SZF	Politikas, komunikāciju zinātnes	Lekciju docēšana	SZF docētāju dalība SEA katedras studiju programmās
	VFF	Vēstures, filozofijas zinātnes	Lekciju docēšana	VFF docētāju dalība SEA katedras studiju programmās
EVF	PPMF	Psiholoģijas zinātne	Lekciju docēšana	PPMF docētāju dalība SEA katedras studiju programmās
	LU VC	Valodniecība	Lekciju docēšana	VC docētāju dalība SEA katedras studiju programmās
FMF	LU ASI	Fizika	Studentu apmācība, zinātniskā sadarbība	-
	LU CFI			
	LU MII	Matemātika		
	DF	Matemātika, fizika		
ĢZZF	LU BI	Vides zinātne	Kopējie projekti, pētījumi, konsultāciju sniegšana, kopējās publikācijas	Kopējās publikācijas
	BF	Vides zinātne	Sadarbība zinātnē un studiju darba organizēšanā	Kopējie projekti
	ĶF	Vides zinātne	Konsultācijas, analīžu izpildīšana	Kopējās publikācijas
	FMF	Vides zinātne	Konsultācijas, modeļu izstrāde	Kopējās publikācijas
	SZF	Vides zinātne	Studiju darbs, pētniecība	Kopējie pētījumi
HZF	HZF	Literāturzinātne, valodniecība	Kursu integrācija Klasiskās filoloģijas bakalaura un maģistra programmās	Akadēmiskā līmenī - klasiskās filoloģijas jomas integrācija literāturzinātnes un valodniecības teorētiskajos pamatkursos. Personāla un finanšu resursu ekonomija.
	LU LFMI	Literāturzinātne	Konferenču organizēšana	LU LFMI konferences "Meklējumi un atradumi" orgkomitejas vadītājs P.Daija
	LU LFMI	Teātra un kino vēsture un teorija	Dalība projektā "Latvijas teātris un teātra zinātne Eiropā: starptautiska sadarbības projekta sagatave un iesniegšana"	Starptautiska projekta izstrāde "Teātris un literatūra antropoloģiskajā paradigmā" (tiks pabeigts 2012.gadā)
HZF	LU LVaII	Valodniecība	„Latvijas vietvārdu vārdnīcas“ sagatavošana (identitātes programmas projektā „Valoda – nacionālās identitātes pamats“).	2010. g. iznācis kārtējais sējums: „Latvijas vietvārdu vārdnīca. Pracirika – Puožu-“ (sējuma redaktori Ojārs Bušs, Laimute Balode, Dzintra Hirša, Renāte Siliņa-Piņķe, Anta Trumpa), Rīga, 2010

LU struktūrvienība, LU aģentūra	Sadarbības partneris	Zinātnes nozare	Sadarbības veids	Sadarbības rezultāts
	LU LVaII	Valodniecība	HZF studentu piedalīšanās mācību praksē latviešu dialektoloģijā, 2010.	-
	LU LVaII	Valodniecība	Bakalaura studiju programmas īstenošana	Studentu darbu kvalitātes vērtējums gala pārbaudījumu komisijā
	LU LVaII	Valodniecība	Projekts „Letonika”	
ĶF	LU ĶFI	Materiāzinātnes	Līdzdalība projektos	Koppublicācijas
	LU CFI	Materiāzinātnes	Līdzdalība projektos	Koppublicācijas
	ĢZZF	Vides zinātnes	Līdzdalība projektos	Koppublicācijas
	MF	Medicīna, farmācija	Līdzdalība projektos	Koppublicācijas
MF	ĶF	Medicīna	Sadarbība doktorantūras jomā	Līdzdalība doktorantūras skolā
	ĶF	Farmācija, Medicīna	Docēti kursi	Docēti kursi farmācijas un ārstniecības studiju programmās
	EVF	Medicīna	Pētniecība	Līdzdalība ESF projektā medicīnas ekonomijas jomā
	EVF	Farmācija	Docēti kursi	Docēti kursi farmācijas studiju programmās
	BF	Farmācija, Medicīna	Docēti kursi	Docēti kursi farmācijas un ārstniecības studiju programmās
	FMF	Farmācija, Medicīna	Docēti kursi	Docēti kursi farmācijas un ārstniecības studiju programmās
	LU VC	Farmācija, Medicīna	Docēti kursi	Docēti kursi farmācijas un ārstniecības studiju programmās
MF	LUB	Farmācija, Medicīna	Grāmatu izsniegšana un apmācība datu bāzēs	Studentu un pasniedzēju kvalifikācijas celšana un labāka kursu sagatavošana
	LU AKD	Farmācija	Konsultācijas un praktiska palīdzība	Akreditētas programmas un sakārtota lietvedība
	LU AKD	Medicīna	Konsultācijas	Zobārstniecības programmas licencēšana
PPMF	ĢZZF	Dabaszinātnes	Doktorantūras skola	Doktorantu līdzdalība DS
	EVF	Ekonomikas vadība	Doktorantūras skola	Doktorantu līdzdalība DS
PPMF	DF	Datorzinātnes	Starptautiskais pētījums ASEM HUB LLL ietvaros	Veikts starptautisks pētījums „Mācīšanās darba vietā”, gatavota publikācija 2011.gadā
	FMF	Psiholoģija	Projekts	Oriģināli izstrādātā Latviešu valodas un Matemātikas sasnieguma testa dažādu skolēnu grupu diferencēšanas spēja
	HZF	Psiholoģija	Projekts	Oriģināli izstrādātā Latviešu valodas un Matemātikas

LU struktūrvienība, LU aģentūra	Sadarbības partneris	Zinātnes nozare	Sadarbības veids	Sadarbības rezultāts
				sasnieguma testa dažādu skolēnu grupu diferencēšanas spēja
SZF	ĢZZF	Ģeogrāfija	Kopīgu pētījumu izstrāde	Vairākas publikācijas, konferenču raksti, uzstāšanās
	DF	Datorzinātnes	Doktorantūras skolas, centra valdes un gadagrāmatas redkolēģijas darbs	Darbs pie DF doktorantūras skolas īstenošanas ar vairāku SZF doktorantu iesaisti. Darbs pie gadagrāmatas izveides, kā arī valdes darbs
	EVF, ĢZZF, VFF, HZF	Starpdisciplinārs	Kopīga vadības padome	Doktorantūras skola „Politisko, sociālo un ekonomisko procesu analīze postpadomju telpā”
TF	PPMF	Teoloģija un reliģiju zinātne, izglītība	2.līmeņa profesionālās augstākās izglītības studiju programmas „Skolotājs” izstrāde	Programma akreditēta
	ĢZZF	Teoloģija un reliģiju zinātne, izglītība	Dalība projektā „Vides zinātnes studiju satura attīstība un studiju materiālu izstrāde”	-
VFF	LU FSI	Filozofija	Promocijas darbu recenzenti	-
	LU LVI	Vēsture	Promocijas darbu recenzenti	-
LU AI	LU ASI	Astronomija	Sadarbība kopīgu projektu pieteikumu sagatavošanai	Iesniegts kopējs projekta pieteikums FP7-REGPOT-2011-1 "FOTONIKA-LV"
	LU ĢGI	Astronomija	Optisko sistēmu aprēķins un optisko instrumentu izgatavošana, sadarbība kopīgu projektu pieteikumu sagatavošanai	Iesākts darbs pie digitālā zenītteleskopa izstrādes, projekts S88-ESS101-290. Iesniegts kopējs projekta pieteikums FP7-REGPOT-2011-1 "FOTONIKA-LV"
	FMF	Astronomija	Lekciju kurss vispārējā astronomijā	Studentu apmācība
LU ASI	FMF	Fizika	Studentu piesaiste projektiem; bakalaura, maģistra un doktora darbu izstrāde	ESF, LZP, VPP un LU projektu izstrāde
			Dalība projektā	ES 7. IP projekta izstrāde. Ielūtais referāts vasaras skolā 24.04.2010.
			Dalība projekta realizēšanā: ES 7. IP "Atvērto durvju diena"	ASI popularizēšana 1. kursa 40 studentiem
	BF	Fizika (Medicīniskā fizika)	Dalība projektos	ESF un LU projektu izstrāde, publikācijas, referāti
	MF	Fizika (Medicīniskā fizika)	Dalība projektos. Referāti semināros	Publikācijas
	ĢZZF	Fizika. Vides zinātne	Augsnes paraugu pētījumi	Publikācijas

LU struktūrvienība, LU aģentūra	Sadarbības partneris	Zinātnes nozare	Sadarbības veids	Sadarbības rezultāts
	LU KZI	Fizika (Medicīniskā fizika)	Klīniskie pētījumi	Maketierīču aprobācija
	LU EKMI	Fizika	Klīniskie pētījumi (iesniegumi atļaujām)	Atļaujas klīniskiem pētījumiem
	LU CFI	Fizika (Optika. Materiāzinātne. Medicīnas fizika)	Dalība VPP projektā (vad. Muzikante I.)	VPP Nr.2 projekta Nr.1 izpilde. Publikācijas. Referāti
	LU AI	Fizika	Fotonikas asociācija	Projekta pieteikums.
LU EKMI	LU KZI	Medicīna	Zinātniskā sadarbība	Iegūti zinātniskie rezultāti, kas saistīti ar biomarkieru testēšanu kardioloģiskajiem pacientiem promocijas darba un Valsts Pētījuma programmas projekta izstrādē
	BF	Bioloģija	Zinātniskā sadarbība	Iegūti zinātniskie rezultāti, kas saistīti ar biomarkieru testēšanu LZP granta izstrādē (vad. prof.J.I.Aivars).
	MF	Medicīna	Zinātniskā sadarbība	Iegūti zinātniskie rezultāti, kas saistīti ar biomarkieru testēšanu LZP granta izstrādē (vad. prof.V.Pīrāgs).
LU ĢĢI	LU ASI, LU AI	Fizika	LU Zinātnisko institūtu asociācija "FOTONIKA-LV"	Iesniegts projekta pieteikums 7.ietvara programmai
	LU AI	Optika, ģeodēzija	Zinātniskā sadarbība	Elektrooptiskas iekārtas, GNSS datu apstrāde
	ĢZZF	Ģeomātika	Zinātniskā sadarbība	Aizstāvēta doktora disertācija
LU ĶFI	ĶF	Dabas zinātnes	Rentgenstruktūranalīze iekārtas izmantopšana, nanostrukturētu materiālu veidošana, raksturošana, pētīšana, pielietošana, studentu, doktorantu darbu vadīšana	Publikācijas, projekti
LU ĶFI	LU CFI	Dabas zinātnes	Elektronu paramagnētiskās rezonanses, Ramana un Furjē spektrometru izmantošana	Publikācijas
	LU FMF	Dabas zinātnes	Konsultācijas, studentu, doktorantu darbu vadīšana	Publikācijas
	LU ASI	Fizika	Sadarbība atomspēku mikroskopijā	Publikācijas
	BF	Bioloģija	Sadarbība DNS mijiedarbību pētījumos, mācību kursi	Publikācijas
LU KZI	LU ASI	Medicīna	Pētniecība ESF ietvaros	Fotopletizmogrāfijas aparatūras aprobācija

LU struktūrvienība, LU aģentūra	Sadarbības partneris	Zinātnes nozare	Sadarbības veids	Sadarbības rezultāts
LU MBI	BF	Mikrobioloģija	Lekciju kursi un kvalifikācijas darbu vadīšana	Mācību un pētniecības procesa nodrošināšana
			Projekts "Uz keramzīta bāzes izveidoti jauni biotehnoloģijas produkti un tehnoloģijas"	Projekta realizācijas posms turpinās
LU BI	BF	Bioloģija	Lekcijas, doktoranta, kursa, bakalaura, maģistra darbu vadīšana	studentu izglītošana, darbu aizstāvēšana
	ĢZZF	Bioloģija, Vides zinātne	Lekcijas, doktoranta, kursa, bakalaura, maģistra darbu vadīšana	studentu izglītošana, darbu aizstāvēšana
	ĢZZF	Vides zinātne	Lauku prakses organizēšana uz institūta bāzes, praktisko darbu nodrošināšana maģistra studijuursos Vides bioindikācija, Augsnes ekoloģija un aizsardzība. Bakalaura un maģistra darbu izstrādes nodrošināšana Vides zinātnes nodaļas studentiem/	60 Vides zinātnes bakalaura studiju programmas studentu apmācība, 28 Vides zinātnes maģistra studiju programmas studentu apmācība. Aizstāvēti 5 maģistra darbi.
LU CFI	LU FMF	Fizika	Studentu apmācība	Materiālzinātnes programma
	LU ASI	Fizika	Zinātniskie pētījumi	Materiālzinātnes programma
	LU ĶFI	Fizika	Zinātniskie pētījumi	Materiālzinātnes programma
	LU ĶFI	Materiālzinātne	Zinātniskie pētījumi	Materiālzinātnes programma
	LU FI	Fizika	Zinātniskie pētījumi	Materiālzinātnes programma
	LU PMI	Materiālzinātne	Zinātniskie pētījumi	Materiālzinātnes programma
	LU MII	Informāciju tehnoloģija	Zinātniskie pētījumi	Materiālzinātnes programma
LU FI	FMF	Fizika	Zinātniskie līgumi	ERAF; ESS-S
	LU CFI	Fizika	Kopējie sadarbības līgumi	7. Ietvarprogramma
LU FSI	VFF	Filozofija	Zinātniskā pētniecība, zinātniski organizatoriskais darbs	Zinātniskie semināri, publisko lekciju lasīšana, konferenču organizēšana
	HZF	Filozofija	Zinātniskā pētniecība, zinātniski organizatoriskais darbs, doktorantūras skola nodarbību organizēšana	Zinātnisko rakstu krājumu izdošana, darbs zinātniskajā redkolēģijā, konferences, lekciju lasīšana
	SZF	Socioloģija	Zinātniskā pētniecība VPP "Nacionālā identitāte", socioloģisko pētījumu organizēšana	Pētījums par nacionālo identitāti
LU FSI	SZF SPPI	Socioloģija	Zinātniskā pētniecība VPP "Nacionālā identitāte"	Pētījums par nacionālo identitāti

LU struktūrvienība, LU aģentūra	Sadarbības partneris	Zinātnes nozare	Sadarbības veids	Sadarbības rezultāts
	LU LVI	Filozofija, vēsture	Zinātniskā pētniecība VPP, LZP sadarbības projektā, zinātnisko rakstu krājumu sagatavošana	Grāmatas "15.maija Latvijā" nodaļas sagatavošana", Humanitāro zinātņu enciklopēdijas koncepcijas izstrāde, zinātnisko rakstu publikācija
	LU LVaII	Filozofija	Zinātniskā pētniecība VPP, LZP sadarbības projektā	Humanitāro zinātņu enciklopēdijas koncepcijas izstrāde
	LU LFMI	Filozofija	Zinātniskā pētniecība VPP, LZP sadarbības projektā	Humanitāro zinātņu enciklopēdijas koncepcijas izstrāde
LU LFMI	LU	Literatūrzinātne, folkloristika, mākslas zinātne	Sadarbība LU LFMI un LU aktivitāšu popularizēšanā	Konferences "Meklējumi un atradumi" translācija LU portālā
	SZF	Literatūrzinātne, folkloristika, mākslas zinātne	Sadarbība Valsts pētījumu programmas "Nacionālā identitāte" izstrādē un realizācijā	Pētījumu koordinācija humanitārajās un sociālajās zinātnēs
	HZF	Literatūrzinātne, folkloristika, mākslas zinātne	Sadarbība Valsts pētījumu programmas "Nacionālā identitāte" izstrādē un realizācijā	Pētījumu koordinācija humanitārajās un sociālajās zinātnēs
	LU FSI	Literatūrzinātne, folkloristika, mākslas zinātne	Sadarbība Valsts pētījumu programmas "Nacionālā identitāte" izstrādē un realizācijā	Pētījumu koordinācija humanitārajās un sociālajās zinātnēs
	LU LVaII	Literatūrzinātne, folkloristika, mākslas zinātne	Sadarbība Valsts pētījumu programmas "Nacionālā identitāte" izstrādē un realizācijā	Pētījumu koordinācija humanitārajās un sociālajās zinātnēs
	LU LVI	Literatūrzinātne, folkloristika, mākslas zinātne	Sadarbība Valsts pētījumu programmas "Nacionālā identitāte" izstrādē un realizācijā	Pētījumu koordinācija humanitārajās un sociālajās zinātnēs
	LU MII	Literatūrzinātne, folkloristika, mākslas zinātne	Sadarbība Valsts pētījumu programmas "Nacionālā identitāte" izstrādē un realizācijā	Pētījumu koordinācija humanitārajās un sociālajās zinātnēs
LU LVaII	LU LFMI	Literatūrzinātne, folkloristika	Valsts pētījumu programma	Veikti VPP pirmā posma paredzētie pētījumi
	LU LVI	Vēsture	Valsts pētījumu programma	Veikti VPP pirmā posma paredzētie pētījumi
	LU FSI	Filozofija, socioloģija	Valsts pētījumu programma	Veikti VPP pirmā posma paredzētie pētījumi
LU LVaII	LU MII	Datorzinātne	Valsts pētījumu programma	Veikti VPP pirmā posma paredzētie pētījumi
	HZF	Valodniecība, literatūrzinātne, folkloristika	Valsts pētījumu programma	Veikti VPP pirmā posma paredzētie pētījumi
	SZF	Socioloģija, politoloģija	Valsts pētījumu programma	Veikti VPP pirmā posma paredzētie pētījumi

LU struktūrvienība, LU aģentūra	Sadarbības partneris	Zinātnes nozare	Sadarbības veids	Sadarbības rezultāts
LU LVI	VFF	Vēsture	Kursa, maģistra darbu vadīšana	Lekciju lasīšana
	EVF	Vēsture	Lekciju lasīšana	-
LU LVI	ĢZZF	Vēsture	Izpēte	Kopīgi ģeoarheoloģiskie izrakumi
LU MII	FMF	Matemātika	Zinātniskais un mācību darbs	Lekciju kursi, promocijas, maģistra un bakalaura darbi, starptautiska konference
	DF	Datorzinātne	Zinātniskais un mācību darbs, projekti, dalība fakultātes Domē	Lekciju kursi, promocijas, maģistra un bakalaura darbi, starptautiska konference, dalība kopīgos projektos
	LU ZP	Visas LU MII nozares	Piedalīšanās padomes darbā	Labāka sadarbība ar citām LU struktūrvienībām informācijas apmaiņā un lēmumu pieņemšanā
	LU LVaII	Valodniecība	2.VPP "Nacionālā identitāte"	Sadarbība programmas ietvaros, dalība konferencēs, zinātnisku publikāciju sagatavošana
	LU LFMI	Valodniecība		
	HZF	Valodniecība		
	SZF	Valodniecība		
LU CFI	Datorzinātne	3.VPP "Inovatīvu daudzfunkcionālu materiālu, signālapstrādes un informātikas tehnoloģiju izstrāde "	Sadarbība programmas ietvaros, dalība konferencēs, zinātnisku publikāciju sagatavošana	
BF	Bioinformātika	ESF projekts "Agrinās audzēju diagnostikas un novēršanas starpdisciplināra izpētes grupa"	Sadarbība projekta ietvaros	
LU PMI	FMF	Mehānika, materiālzinātne	Sadarbības līgums, studiju programmas	Bakalauru, maģistru un promocijas darbi
	LU CFI	Mehānika, materiālzinātne	Līdzdalība valsts nozīmes pētniecības centra izveidē	Valsts nozīmes pētniecības centra izveidošana
LU BSC	ĢZZF	Vides zinātne	Konsultācijas	Studentu dalība konferencē
	EVF	Vides zinātne	Konsultācijas	Dalība vides zinātnes grāmatu sagatavošanā

1.3.6.tabula

LU fakultāšu, institūtu, aģentūru un studiju centru sadarbība ar LR iestādēm

LU struktūrvienība, LU aģentūra	Sadarbības partneris	Zinātnes nozare	Sadarbības veids	Sadarbības rezultāts
BF	Rīgas Stradiņa Universitāte	Bioloģija, cilvēka un dzīvnieku fizioloģija	Pētniecība	Kopējie pētījumi, prezentācija, referāts 2 starptautiskās konferencēs, sagatavota publikācija
	Rīgas Stradiņa Universitāte	Bioloģija, molekulārā bioloģija	Kopējais zinātniskais darbs	Publikācijas, tēzes

LU struktūr-vienība, LU aģentūra	Sadarbības partneris	Zinātnes nozare	Sadarbības veids	Sadarbības rezultāts
	Daugavpils Universitāte	Bioloģija, cilvēka un dzīvnieku fizioloģija	Pētniecība	Kopējie pētījumi, prezentācija, referāts 2 starptautiskās konferencēs, sagatavota publikācija
	Latvijas Organiskās sintēzes institūts	Bioloģija, cilvēka un dzīvnieku fizioloģija, ķīmija	Pētniecība	Methodiskas konsultācijas
	Latvijas Valsts mežzinātnes institūts "Silava"	Meža zinātne, mežkopība	Bakalaura un maģistra darbu izstrāde	Izstrādāti bakalaura un maģistra darbi
	Latvijas Valsts mežzinātnes institūts "Silava"	Bioloģija, molekulārā bioloģija	Kopējais zinātniskais darbs	Publikācijas, tēzes
	Valsts infektoloģijas centrs	Bioloģija, molekulārā bioloģija		Publikācijas, tēzes
	Latvijas Lauksaimniecības universitāte	Bioloģija, molekulārā bioloģija		Publikācijas, tēzes
	Nacionālais Botāniskais dārzs	Bioloģija, molekulārā bioloģija		Konference, tēzes
	Stendes graudaugu selekcijas institūts	Bioloģija, molekulārā bioloģija		Publikācija
	Valsts augļkopības institūts	Bioloģija, molekulārā bioloģija		Publikācijas, doktorants
	Latvijas kultūraugu gēnu banka	Bioloģija, molekulārā bioloģija		Kopējais zinātniskais darbs
	Latgales I/s zinātnes centrs	Bioloģija, molekulārā bioloģija	Kopējais zinātniskais darbs	Publikācija
Skrīveru I/s institūts	Bioloģija, molekulārā bioloģija	Kopējais zinātniskais darbs	Publikācija	
BF	P.Stradiņa veselības un sociālās aprūpes koledža	Bioloģija	Studentu uzņemšana	Līgums par koledžas studentu imatrikulāciju Bioloģijas BSP 2. Kursā
	Latvijas Hidroekoloģijas institūts	Bioloģija, hidrobioloģija	Pētniecība	Kopīgas zinātniskās publikācijas
	Pārtikas drošības, dzīvnieku veselības un vides zinātniskais institūts "BIOR"	Bioloģija, hidrobioloģija	Pētniecība	Kopīgas zinātniskās publikācijas
	Rīgas Nacionālais Zooloģiskais dārzs	Bioloģija, hidrobioloģija	Pētniecība	Kopīgas zinātniskās publikācijas
	Daugavpils universitāte	Bioloģija, hidrobioloģija	Pētniecība	Kopīgas zinātniskās publikācijas

LU struktūr-vienība, LU aģentūra	Sadarbības partneris	Zinātnes nozare	Sadarbības veids	Sadarbības rezultāts
	Rīgas Tehniskā universitāte	Bioloģija, hidrobioloģija	Pētniecība	Kopīgas zinātniskās publikācijas
	Latvijas Biomedicīnas pētījumu un studiju centrs	Bioloģija, medicīna	Pētniecība	Publikācijas, doktora darbu izstrāde
	Valsts Priekuļu laukaugu selekcijas institūts	Bioloģija, lauksaimniecība, molekulārā bioloģija	Kopējais zinātniskais darbs	Publikācijas, tēzes
	Valsts a/s "Latvijas Valsts meži"	Bioloģija, mežkopība	Pētniecība	-
DF	Microsoft Latvia	Datorzinātne	Atbalsts studiju procesā	Studiju programmu absolventi
	IBM Latvia			
	Exigen Services Latvia			
	Tilde			
	BTG			
	Accenture Latvia			
	RIX Technologies			
	CISCO			
	FMS Software			
	Teto Enator Alise			
	Datorikas institūts DIVI			
DnB Nord banka				
LIKTA				
EVF	LR IZM un Pasaules Banka	Ekonomika		Atskaite; prezentācijas daudzpusējās darba grupas "Nauda seko skolēnam" sēdē (21.06.2010.) un LIZDA padomes sēdē (20.10.2010.); raksts Hazans, M. (2010) "Teacher Pay, Class Size and Local Governments: Evidence from the Latvian Reform", IZA Discussion Paper No. 5291, 59 pp
	Rīgas Stradiņa universitāte Eiropas Studiju fakultāte	Vadības zinātne	Lekciju docēšana, dalība Gala pārbaudījumu komisijās	RSU docētāju dalība SEA katedras studiju programmās. SEA katedras docētāju dalība RSU Gala pārbaudījumu komisijās.
	SIA Rimess	Ekonomika	Studentu mācību prakšu nodrošināšana	6 studentu prakses vietas
FMF	Centrālā Statistikas	Matemātika	Līgums	Matemātiķa statistiķa programmas studentu prakses

LU struktūr-vienība, LU aģentūra	Sadarbības partneris	Zinātnes nozare	Sadarbības veids	Sadarbības rezultāts
	pārvalde (CSP)			nodrošināšana
ĢZZF	Ventspils Augstskola	Ģeomātika	Ģeomātikas studiju attīstība	Konsultācijas
	Daugavpils Universitāte	Ģeoloģija	Zinātniski pētījumi, konsultācijas	3 publikācijas, aizstāvēta disertācija
	Rīgas Tehniskā Universitāte, Materiālzinātņu un lietišķās ķīmijas fakultāte	Ģeoloģija	Pētniecības projekts	Veikti kopīgie pētījumi par vietējo izejvielu izmantošanas iespējām inovatīvu materiālu izstrādē, par šo tematiku sagatavotas publikācijas
	Rīgas Tehniskā Universitāte	Vides zinātnē	Izglītība un pētniecība	Kopēja studiju kursu docēšana
	Rēzeknes augstskola		Izglītība un pētniecība	Palīdzība doktorantūras programmas izpildē
	Latvijas Lauksaimniecības universitāte		Izglītība un pētniecība	Kopējie projekti
	LR Vides un reģionālās attīstības ministrija		Konsultācijas	Dalība lēmumu pieņemšanā
ĢZZF	Valsts Vides dienests	Vides zinātnē	Konsultācijas	Uzdevumu izpilde, konsultācijas
	Latvijas Vides, ģeoloģijas un meteoroloģijas centrs	Vides zinātnē	Pētniecība	-
HZF	SEB banka	Antropoloģija	Stipendija antropoloģijas attīstībai LU, LU Fonds	Stipendija, studentu pētījumu virzienu pieskaņošana darba tīrgus vajadzībām
	Latviešu valodas aģentūra	Valodniecība	Darbs pie publikācijas krājumam „Valodas prakse“ Nr. 6	-
	Liepājas Universitāte	Valodniecība	Zinātniska un pedagoģiska pieredzes apmaiņa	-
	Liepājas PU	Literatūrzinātne	Rakstu krājumu izdošana	Aktuālas problēmas literatūras zinātnē. Rakstu krājums Nr.15. M.Grudule - redkolēģijā
	Rēzeknes Augstskola	Valodniecība	Sadarbība akadēmiskajā (RA studentu darbu recenzēšana, piedalīšanās gala pārbaudījumos) un zinātniskajā darbā (kopīgu projektu realizācija, darba semināri Rēzeknes Augstskolā)	-

LU struktūr-vienība, LU aģentūra	Sadarbības partneris	Zinātnes nozare	Sadarbības veids	Sadarbības rezultāts
	Daugavpils Universitāte	Valodniecība	Mācībspēku savstarpēja pedalīšanās konferencēs (2010.gada janvārī – DU, martā – LU HZF, novembrī – DU)	-
	Valsts valodas centrs	Valodniecība	Latviešu valodas ekspertu komisijas Vietvārdu apakškomisija, darba seminārs 2010.gada decembrī	-
	Latvijas Ģeotelpiskās informācijas aģentūra	Valodniecība	Konsultācijas par toponīmu pareizrakstību, standartizācijas jautājumiem	-
HZF	Ventspils Augstskola	Valodniecība	Doktora studiju programmas un profesionālās studiju programmas īstenošana	Studentu darbu kvalitātes vērtējums gala pārbaudījumu komisijās
ĶF	Rīgas Tehniskā Universitāte	Materiālzinātnes	Līdzdalība projektos	Koppublicācijas
	Latvijas Valsts mežzinātnes institūts "Silava"	Mežzinātnes	Sadarbības projekts	Koppublicācijas
	Latvijas Koksnes ķīmijas institūts	Koksnes ķīmija	Līdzdalība projektos	Koppublicācijas
	Latvijas Organiskās sintēzes institūts	Organiskā ķīmija	Līdzdalība projektos	Koppublicācijas
	KNAUF	Materiālzinātnes	Sadarbības projekts	Pasūtījuma analīzes
	Valmieras stikls	Materiālzinātnes	Sadarbības projekts	Pasūtījuma analīzes
	SIA Grindeks	Farmācija	Sadarbības projekts	Koppublicācijas
	Latvijas Lauksaimniecības universitāte	Lauksaimniecība	Līdzdalība projektos	Koppublicācijas
MF	Latvijas Biomedicīnisko pētījumu un studiju centrs	Medicīna	LZP grants	Jaunu molekulāro marķieru izpēte vairogdziedzera mezglu un audzēju gadījumos
	Rīgas Austrumu klīniskā universitātes slimnīca	Medicīna	Partnerība zinātnē	Veiksmīga sadarbība ESF projektā un ERAF projekta pieteikumā
	Latvijas Biomedicīnas pētījumu un studiju centrs	Medicīna		Veiksmīga sadarbība ESF projektā un ERAF projekta pieteikumā
	Valsts Veselības	Farmācija	Z.Rugāja ir stundu	Novadīts kurss "Sociālā

LU struktūr-vienība, LU aģentūra	Sadarbības partneris	Zinātnes nozare	Sadarbības veids	Sadarbības rezultāts
	centrs		pasniedzēja	farmācija"
	SIA Grindeks	Farmācija	Studentu mācību vizītes	Apskatīta ražotne un iegūts priekšstats par zāļu ražošanu
	SIA Silvanols	Farmācija	Studentu mācību vizītes	Apskatīta ražotne un iegūts priekšstats par zāļu ražošanu
	Latvijas Organiskās sintēzes institūts	Farmācija	E.Liepiņš, P.Trapencieris ir stundu pasniedzēji	Novadīts kurss "Uztura bagātinātāji" un "Zāļu radīšanas stratēģija"
	Latvijas Organiskās sintēzes institūts	Farmakoloģija	Kopīgie pētījumi	Publikācijas, konferenču tēzes
PPMF	Izglītības un zinātnes ministrija	Pedagoģija	Pētniecība	IZM pasūtījumi 2011.-2015.gadam
PPMF	NVO Dati	Pedagoģija	Projekta izstrāde	Iesniegts projekts EK LLL Comenius programmā
	Rīgas Tehniskā universitāte	Pedagoģija	Starptautiskais pētījums ASEM HUB LLL ietvaros	Veikts starptautisks pētījums "Mācīšanās darba vietā", gatavota publikācija 2011. gadā
	RPIVA	Pedagoģija	Starptautiskais pētījums ASEM HUB LLL ietvaros	Gatavota publikācija 2011.gadā
	LLU	Pedagoģija	Starptautiskais pētījums ASEM HUB LLL ietvaros	Veikts starptautisks pētījums "Mācīšanās darba vietā", gatavota publikācija 2011.gadā
	RPIVA, psiholoģijas programma	Psiholoģija	LZP grants, satiksmes psiholoģija	-
PPMF	Daugavpils Universitāte, psiholoģijas programma	Psiholoģija	Psihologu kongresa organizēšana	-
SZF	Latvijas Nacionālais arhīvs	Bibliotēkzinātne	Lekciju kursu docēšana	Realizēti lekciju kursi profesionālā maģistra studiju programmā "Dokumentu un arhīvu pārvaldība"
	Daugavpils Universitāte	Bibliotēkzinātne	Lekciju kursu docēšana	Realizēts lekciju kurss profesionālā maģistra studiju programmā "Dokumentu un arhīvu pārvaldība"
	Vidzemes Augstskola	Starpdisciplinārs	Partneri projektā	Sekmēts pašvaldību dialogs ar augstskolām
	Latvijas Lauksaimniecības universitāte	Starpdisciplinārs	Partneri projektā	Sekmēts pašvaldību dialogs ar augstskolām
	Daugavpils Universitāte	Starpdisciplinārs	Partneri projektā	Sekmēts pašvaldību dialogs ar augstskolām
	Liepājas Universitāte	Starpdisciplinārs	Partneri projektā	Sekmēts pašvaldību dialogs ar augstskolām
	Vidzemes Augstskola	Starpdisciplinārs	Partneri VPP "Nacionālā identitātē"	Uzsākta pētniecības programmas īstenošana

LU struktūr-vienība, LU aģentūra	Sadarbības partneris	Zinātnes nozare	Sadarbības veids	Sadarbības rezultāts
	Latvijas Lauksaimniecības universitāte	Starpdisciplinārs	Partneri VPP "Nacionālā identitātē"	Uzsākta pētniecības programmas īstenošana
	Rīgas Tehniskā universitāte	Starpdisciplinārs	Partneri VPP "Nacionālā identitātē"	Uzsākta pētniecības programmas īstenošana
	Latvijas Nacionālā bibliotēka	Starpdisciplinārs	Partneri VPP "Nacionālā identitātē"	Uzsākta pētniecības programmas īstenošana
SZF	Daugavpils Universitāte	Starpdisciplinārs	Partneri VPP "Nacionālā identitātē"	Uzsākta pētniecības programmas īstenošana
	Latvijas Zinātņu akadēmija	Starpdisciplinārs	Partneri VPP "Nacionālā identitātē"	Uzsākta pētniecības programmas īstenošana
	Daugavpils Universitāte	Starpdisciplinārs	Partneri projektā	Pārskats par tautas attīstību 2008/2009: Atbildīgums
	Vidzemes Augstskola			
	Latvijas Lauksaimniecības universitāte			
Rīgas Stradiņa Universitāte				
TF	Latvijas Evanģēliski lutēriska baznīca	Teoloģija un relīģiju zinātne, izglītība	Diskusijas	Process par teoloģiskās izglītības nākotni Latvijā
	Latvijas kristīgās konfesijas, Lutera Akadēmija un Rīgas Augstākais Reliģiju zinātnes institūts	Teoloģija un relīģiju zinātne, izglītība	Konference	Ekumēniska konference Rīgas Vēstures un kuģniecības muzejā 22.aprīlī
VFF	Daugavpils Universitāte	Vēsture	VFF studentu piedalīšanās Studentu zinātniskajās konferencēs Daugavpils Universitātē	Kopīgi konferenču Rakstu krājumi
LU AI	LZA EDI	Astronomija	Laika intervālu mērītāju RTS-2006 programmatūras uzlabošana	Uzlabota RTS-2006 funktionalitate
	VIRAC, Ventspils augstskola	Astronomija	Saules magnetosfēras pētījumi, starpzvaigžņu vides pētījumi	Trīs ziņojumi starptautiskās konferencēs, viena publikācija starptautiski citējamā izdevumā
	RTU	Astronomija	Lekciju kurss vispārējā astronomijā	Studentu apmācība
LU ASI	Daugavpils Universitāte	Fizika (optika, medicīnas fizika)	Dalība ESF projektā. Konferences un semināri. Projekta	Publikācijas, pieredzes apmaiņa

LU struktūr-vienība, LU aģentūra	Sadarbības partneris	Zinātnes nozare	Sadarbības veids	Sadarbības rezultāts
			padome	
	Liepājas Universitāte	Fizika	Lekciju sagatavošana un lasīšana	Lekcijas
	Rīgas Stradiņa Universitāte	Fizika (medicīnas fizika)	Kopīgi semināri	Promocijas darba apspriešana, studiju programmu akreditācija
LU ASI	Latvijas Onkoloģiskais Centrs	Fizika (medicīnas fizika)	Klīniskie mērījumi	Publikācijas
	Veselības Centrs 4	Fizika (medicīnas fizika)	Klīniskie mērījumi	Publikācijas
	Pediatrijas nodaļa, Bērnu Klīniskā Universitātes slimnīca	Fizika (medicīnas fizika)	Klīniskie mērījumi	Publikācijas, referāti
	Traumatoloģijas un ortopēdijas slimnīca	Fizika (medicīnas fizika)	Klīniskie mērījumi	Publikācijas
	Plastiskās ķirurģijas centrs	Fizika (medicīnas fizika)	-	-
	Lāzerplastikas klīnika	Fizika (medicīnas fizika)	Klīniskie mērījumi	Publikācijas
	Tekstilmateriālu tehnoloģijas un dizaina institūts, RTU	Fizika	Kopēji semināri. Maģistra darba vadīšana.	Publikācijas
	Biomases eko- efektīvas konversijas laboratorija, Latvijas Valsts Koksnes ķīmijas institūts	Fizika, ķīmija, enerģētika	Pieredzes apmaiņa, kopīgie pētījumi, rezultātu publicēšana	Publikācija
	Fizikāli enerģētiskais institūts	Fizika, enerģētika	Dalība kopā ar VKĶI VPP projektā (vad. Ekmanis J.)	VPP projekta Nr.3 izpilde, publikācija.
	Valsts Koksnes ķīmijas institūts	Fizika, ķīmija	Dalība VPP projektā (vad. Andersons B.)	VPP projekta Nr.2 izpilde, "WoodNet" projekts, publikācijas, referāti
	Latvijas Hidroekoloģijas institūts	Fizika, ķīmija	Pieredzesapmaiņa. Kopīgi eksperimenti	ESF projekta izpilde
	Valsts Tiesu ekspertīžu birojs	Fizika, ķīmija	Semināri	Ekspertīze, pieredzes apmaiņa
	Rīgas Tehniskā Universitāte	Fizika	Sadarbības līgums	Referāts konferencē
	Rīgas Tehniskā Universitāte, LU	Fizika, ķīmija, vides zinātne.	Starpdisciplināra maģistra studiju programmas izstrāde un realizācija	Maģistra studiju programma, publikācija
	Ventspils Augsto tehnoloģiju parks	Fizika (medicīnas fizika)	Vizītes	Referāti

LU struktūr-vienība, LU aģentūra	Sadarbības partneris	Zinātnes nozare	Sadarbības veids	Sadarbības rezultāts
LU EKMI	Rīgas Stradiņa Universitāte	Medicīna	Zinātniskā sadarbība	Iegūti zinātniekie rezultāti, kas saistīti ar citokīnu un augšanas faktoru izpēti Valsts Pētījuma programmas projekta izstrādē (vad. prof. A.Pētersons)
	VSIA "Stradiņa Klīniskā Universitātes slimnīca"	Medicīna	Zinātniskā sadarbība	Iegūti zinātniekie rezultāti, kas saistīti ar biomarkieru izpēti Valsts Pētījuma programmas izstrādē (vad. prof. V.Pīrāgs).
	Biomedicīnas pētniecības un studiju centrs	Medicīna	Zinātniskā sadarbība	Iegūti zinātniekie rezultāti, kas saistīti ar biomarkieru izpēti Valsts Pētījuma programmas projekta izstrādē (vad. Dr. J.Kloviņš).
	Rīgas Austrumu slimnīcas, Latvijas Onkoloģijas centrs	Medicīna	Zinātniskā sadarbība	Kruts audzēju terapijas efektivitātes kritēriju izstrāde LZP projektā Nr.09.1317 (J.Bērziņš)
LU ĢĢI	Aģentūra "Elektronikas un datorzinātņu institūts"	Elektronika	Zinātniskā sadarbība	Satelītu lāzertālmēra elektroniska detaļa
	Rīgas Tehniskās Universitātes Ģeomātikas katedra	Būvzinātne, ģeodēzija	Izglītība	Vadīti doktorantūras, maģistrantūras un bakalauru darbi
	"Rīgas ĢeoMetrs" SIA	Ģeodēzija	Globālās navigācijas satelītu sistēmas palīgsistēmas uzturēšana	"EUPOS-RĪGA" RTCM korekcijas
	Latvijas ģeotelpiskās informācijas aģentūra	Ģeodēzija		"LATPOS" GNSS palīgsistēmas darbības analīze
	A/s "Latvijas Gāze"	Ģeodēzija	Pētniecība	Maģistrālo gāzes vadu kontrolrs mērījumi
	Rīgas Tehniskā Universitāte	Fizika un astronomija	Pētniecība	Dalība RTU Fizikas un astronomijas profesoru padomē
LU KFI	Latvijas Organiskās ķīmijas institūts	Dabas zinātnes	Elektronu paramagnētiskās rezonanses iekārtas izmantošana, sadarbība atomspēku mikroskopijā	Publikācijas
LU KFI	RTU NĶI	Dabas zinātnes	Plazmā sintezēti nanopulveri, metalogrāfija, elektronu mikroskopija	Publikācijas

LU struktūr-vienība, LU aģentūra	Sadarbības partneris	Zinātnes nozare	Sadarbības veids	Sadarbības rezultāts
	SIA RD Alfa Md	Dabas zinātnes	Mikroshēmu modifikācija ar paātrinātiem elektroniem	Rekomendācijas
	AS ALFA RPAR	Dabas zinātnes	Konsultācijas	Informācija
	VAS Traumatoloģijas un ortopēdijas slimnīca	Dabas zinātnes	Radiācijas sterilizācijas procesi	Rekomendācijas
	SIA Brūču klīnika	Dabas zinātnes	Radiācijas sterilizācijas procesi	Rekomendācijas
	SIA AGL technologies	Dabas zinātnes	Sadarbība EARF projekta izpidē	Publikācijas
LU KZI	RPIVA Psiholoģijas pētniecības institūts	Medicīna	Pētniecība VPP ietvaros	Ieviesti psiholoģiskie ("VĪNES") testi kardioloģijas praksē
LU MBI	Latvijas Lauksaimniecības universitāte	Mikrobioloģija, biotehnoloģija un informācijas tehnoloģija	ESF projekts "Latvijas starpaugstskolu zinātniskās grupas izveide sistēmbioloģijā"	Projekta realizācijas posms turpinās
	Daugavpils Universitāte	Mikrobioloģija	ESF projekts „Starpdisciplinārās zinātniskās grupas izveidošana jaunu fluorescentu materiālu un metožu izstrādei un ieviešanai”	Projekta realizācijas posms turpinās
	Latvijas Lauksaimniecības universitāte	Mikrobioloģija	Projekts "Mikroorganismu izmantošana sprādzienbīstamu vielu degradācijā "	Projekta realizācijas posms turpinās
	Latvijas Koksnes ķīmijas institūts	Mikrobioloģija	Projekts "Cietfāzes un dziļuma fermentācijas procesu izpēte"	Projekta realizācijas posms turpinās
LU BI	Latvijas Lauksaimniecības Universitāte	Bioloģija	Lekcijas, praktiskie darbi	Studentu izglītošana
	Daugavpils Universitāte	Bioloģija	Doktoranta vadīšana	Studenta izglītošana
	Nacionālais Botāniskais dārzs	Bioloģija	Atsevišķu retu orhideju sugu populāciju izpēte	Tiek gatavots kopīgs referāts starptautiskā konferencē, potenciālās kopīgās publikācijas
LU BI	Priekuļu laukaugu selekcijas institūts	Bioloģija	Miežu kartējošo populāciju izveide	Tiek gatavotas kopīgas publikācijas

LU struktūr-vienība, LU aģentūra	Sadarbības partneris	Zinātnes nozare	Sadarbības veids	Sadarbības rezultāts
	Stendes graudaugu selekcijas institūts	Bioloģija	Dubultoto haploīdu izmantošana selekcijā	Selekcijas līnijas šķirņu salīdzināšanā, potenciāla jauna kviešu šķirne, kopīgas publikācijas
	Skrīveru l/s pētniecības institūts	Bioloģija	Kopējie lauku izmēģinājumi un ekspedīcijas lucernas paraugu ievākšanai un izpētei	Latvijas ģenētisko resursu papildināšana un izpēte, potenciālās kopīgās publikācija
	Latvijas Valsts augļkopības institūts	Bioloģija	Ķiršu ģenētisko resursu izpētē	Kopīgas publikācijas, kopīgi sagatavots Dr. biol. (G. Lācis)
	Latvijas kultūraugu gēnu banka	Bioloģija	Latvijas ģenētisko resursu papildināšana un izpēte	Latvijas ģenētisko resursu papildināšana un izpēte
	Latgales l/s zinātnes centrs	Bioloģija	Linu un kaņepju ģen. resursu izpēte	Kopīgas publikācijas
	Latvijas Valsts mežzinātnes institūts "Silava"	Mežzinātne	Iesaiste pētījumos	Publikācijas
LU CFI	Rīgas Tehniskā Universitāte	Fizika	Zinātniskie pētījumi	Materiālzinātnes programma
	Daugavpils Universitāte	Fizika	Zinātniskie pētījumi	Materiālzinātnes programma
LU FI	Latvijas Koksnes ķīmijas institūts	Fizika	Kopējie līgumi	ERAF
LU FSI	LZA Baltijas stratēģisko pētījumu centrs	Filozofija, socioloģija	Zinātniskā pētniecība VPP, Letonikas 4.kongresa un Pasaules latviešu zinātnieku 3.kongresa sagatavošana	VPP koncepcijas un darbības programmas izstrāde
	LZA	Filozofija, socioloģija	Letonikas 4.kongresa un Pasaules latviešu zinātnieku 3.kongresa sagatavošana	Kongresu koncepcijas izstrāde
	LZA Ekonomikas institūts	Socioloģija	Zinātniskā pētniecība, zinātniski organizatoriskā darbība	Publikācijas
	Biznesa augstskola "Turība"	Socioloģija, filozofija		Zinātniskie raksti, referāti starptautiskās konferencēs
	Ekonomikas un kultūras augstskola	Filozofija	Zinātniski organizatoriskais darbs	Kirkegoriskie lasījumi
	Daugavpils Universitāte	Socioloģija, vēsture	Zinātniskā pētniecība, zinātniski organizatoriskā darbība	Publikācijas, referāti konferencēs
LU FSI	Mutvārdu vēstures centrs Daugavpils Universitātē	Socioloģija	Zinātniskā pētniecība	Konferences, rakstu krājumi
	Rīgas Stradiņu Universitāte	Socioloģija	Zinātniskā pētniecība, studentu prakšu organizēšana	Pētījumi socioloģijā

LU struktūr-vienība, LU aģentūra	Sadarbības partneris	Zinātnes nozare	Sadarbības veids	Sadarbības rezultāts
	Latvijas Mūzikas akadēmija	Filozofija	Zinātniski organizatoriskais darbs	Seminārs
	Laterāna Universitātes filiāle, Rīgas Augstākais reliģijzinātņu institūts	Filozofija	Zinātniskā pētniecība, zinātniski organizatoriskais darbs	Publikācijas, referāti konferencēs
	Rīgas Latviešu biedrība	Filozofija	Zinātniski organizatoriskais darbs	Konferences, publiskās lekcijas
	Latvijas Vecticībnieku biedrība	Socioloģija	Zinātniskā pētniecība, zinātniski organizatoriskā darbība	Publikācijas, referāti konferencēs
	Ebreju biedrība "Šamir"	Socioloģija	Zinātniskā pētniecība, zinātniski organizatoriskā darbība	Publikācijas, referāti konferencēs
	Baltijas-Vācijas augstskolu birojs	Filozofija	Zinātniski organizatoriskais darbs, divu projektu izstāde	Grāmata sagatavota publikācijai, viesprofesoru lekcijas
	Francijas vēstniecība Latvijā	Filozofija	Zinātniski organizatoriskā darbība, grāmatas tulkošana, izdošana	Izdota grāmata
	Francijas kultūras centrs	Filozofija	Zinātniski organizatoriskā darbība, grāmatas tulkošana, izdošana	Izdota grāmata
	Dānijas kultūras institūts	Filozofija, socioloģija	Zinātniski organizatoriskais darbs	Publiskās lekcijas
	Eiropas komisijas pārstāvniecība Latvija	Filozofija, socioloģija	Zinātniski organizatoriskais darbs	Publiskās diskusijas
	UNESCO Latvijas nacionālā komiskija	Filozofija	Zinātniski organizatoriskais darbs	Publiskās diskusijas
	Biedrība "La-Pa" (Latvieši pasaulē, muzejs un pētniecības centrs)	Socioloģija	Zinātniskā pētniecība	Ekspedīcijas, konferences
	Latvijas Okupācijas muzejs	Socioloģija, vēsture	Zinātniskā pētniecība, materiālu apmaiņa	Publikācijas
	Fridriha Eberta Fonds Latvijā	Socioloģija	Zinātniski organizatoriskā darbība	Konferences, žurnāla "Ethnicity" izdošana
	Latvijas Nacionāla bibliotēka	Socioloģija	Zinātniskā pētniecība	Digitālā publikācija

LU struktūr-vienība, LU aģentūra	Sadarbības partneris	Zinātnes nozare	Sadarbības veids	Sadarbības rezultāts
	Latvijas Estētikas asociācija	Filozofija	Zinātniski organizatoriskā darbība	Noorganizētas konferences
LU LFMI	LMA Mākslas vēstures institūts	Literatūrzinātne, folkloristika, mākslas zinātne	Sadarbība Valsts pētījumu programmas "Nacionālā identitāte" izstrādē un realizācijā	Pētījumu koordinācija humanitārajās un sociālajās zinātnēs
	Daugavpils Universitāte	Literatūrzinātne, folkloristika, mākslas zinātne	Sadarbība Valsts pētījumu programmas "Nacionālā identitāte" izstrādē un realizācijā	Pētījumu koordinācija humanitārajās un sociālajās zinātnēs
	Liepājas Universitāte	Literatūrzinātne, folkloristika, mākslas zinātne	Sadarbība zinātnisko pasākumu koordinācijā	Konferences "Aktuālas problēmas literatūras zinātnē" organizācija
	LZA Baltijas stratēģisko pētījumu centrs	Literatūrzinātne, folkloristika, mākslas zinātne	Sadarbība Valsts pētījumu programmas "Nacionālā identitāte" izstrādē un realizācijā	Pētījumu koordinācija humanitārajās un sociālajās zinātnēs
LU LVaII	Liepājas Universitāte	Valodniecība	Valsts pētījumu programma	-
	Daugavpils Universitāte			
	Ventspils Augstskola			
	Rēzeknes Augstskola			
	RPIVA			
LU LVI	Latvijas vēsturnieku komisija	Vēsture	Komisijas locekļi	Pētījumi
	Ģ.Eliasa Jelgavas vēstures un mākslas muzejs	Vēsture	Konsultāciju sniegšana	Izstāde "Kurzemes hercogam Jēkabam 400 gadu"
	Preiļu Vēstures un lietišķās mākslas muzejs	Etnogrāfija	Organizēta etnogrāfiskā ekspedīcija	Jaunu materiālu iegūšana
	Latvijas Valsts Pieminēkļu Inspekcija, Latvijas Nacionālais muzejs	Dendrohronoloģija	Arheoloģiskie izrakumi	Vēsturiskās koksnes analīze un antropoloģiskā materiāla bioarheoloģiskā izvērtēšana
	Cēsu novada dome un pašvaldības aģentūra "Vidzemes Vēstures un tūrisma centrs	Vēsture	Konsultāciju sniegšana	Cēsu kultūrvēsturiskā mantojuma izpēte un popularizēšana
	Muzejs "Ebreji Latvijā"	Vēsture	Konsultāciju sniegšana	Manuskriptu recenzēšana

LU struktūr-vienība, LU aģentūra	Sadarbības partneris	Zinātnes nozare	Sadarbības veids	Sadarbības rezultāts
	Ikšķiles novada dome	Vēsture	Konferences organizēšana un dalība	Ikšķiles 825.gadadienai veltītā konference
LU LVI	Jūrmalas pilsētas muzejs, Latvijas zemūdens niršanas asociācija	Bioarheoloģija	Kopīgi zemūdens pētījumi Salacas upē	Zemūdens apzināšanas ekspedīcija
LU MII	Daugavpils Universitāte	Matemātika	Zinātniskais un mācību darbs	Lekciju kursi, promocijas darbi
	Vidzemes augstskola	Datorzinātne	Zinātniskais un mācību darbs	Lekciju kursi
	Liepājas Universitāte	Datorzinātne	Zinātniskais un mācību darbs	Lekciju kursi, sadarbība projektos
	Ventspils augstskola	Datorzinātne	Zinātniskais un mācību darbs	Lekciju kursi, maģistra darbu vadība
	Ventspils augstskola	Datorzinātne	VNPC dokumentu gatavošana	Sagatavoti VNPC dokumenti, atbilstoši MK noteikumiem
	Rīgas Tehniskā Universitāte	Datorzinātne	3. VPP	Sadarbība programmas ietvaros, dalība konferencēs, zinātnisku publikāciju sagatavošana
	Rīgas Tehniskā Universitāte	Datorzinātne	Grid projekts	Grid klasteru izmantošana
	Rīgas Tehniskā Universitāte	Datorzinātne	VNPC dokumentu gatavošana	Sagatavoti VNPC dokumenti, atbilstoši MK noteikumiem
	Latvijas Lauksaimniecības Universitāte	Datorzinātne	Kopīgs LZP grants Nr.09.1578	Sadarbība projekta ietvaros
	Latvijas Lauksaimniecības Universitāte	Datorzinātne	ERAF projekta "Liela rādiusa bezvadu sensoru tīkla izstrāde precīzās lauksaimniecības pielietojumiem Latvijā", sagatavošana	Sagatavoti projekta dokumenti, projekts apstiprināts
	Elektronikas un datorzinātņu institūts	Datorzinātne	3. VPP	Sadarbība programmas ietvaros, dalība konferencēs, zinātnisku publikāciju sagatavošana
	Elektronikas un datorzinātņu institūts	Datorzinātne	LZP Sadarbības projekts Nr. 10.0003	Sadarbība projekta ietvaros
	Rēzeknes augstskola	Datorzinātne	ERAF projekta sagatavošana	Sagatavoti projekta dokumenti, projekts apstiprināts
	Latvijas Interneta Asociācija	Datorzinātne	Dalība organizācijas darbā	Interneta vides nostiprināšana, attīstība un popularizēšana Latvijā
LU MII	Latvijas Telekomunikāciju Asociācija	Datorzinātne	Dalība organizācijas darbā	Telekomunikāciju nozares attīstība un liberalizācija, likumdošanas uzlabošana
	Akadēmiskās informācijas centrs	Datorzinātne	Dalība organizācijas darbā (LU MII - dibinātājs)	Pārstāv Latviju starptautiskās profesionālās institūcijās

LU struktūr-vienība, LU aģentūra	Sadarbības partneris	Zinātnes nozare	Sadarbības veids	Sadarbības rezultāts
	Latvijas Atvērto Tehnoloģiju Asociācija	Datorzinātne	Dalība organizācijas darbā (LU MII - dibinātājs)	Atvērto tehnoloģiju popularizēšana un lietošana
	Biedrība Tehnoloģiju attīstības forums	Datorzinātne	Dalība organizācijas darbā (LU MII - dibinātājs)	Augsto tehnoloģiju attīstības virzība atbilstoši ES un Latvijas politikas dokumentiem
	Latvijas Informācijas un komunikāciju tehnoloģijas asociācija	Datorzinātne	Dalība organizācijas darbā	IKT nozares stratēģija
LU PMI	Rīgas Tehniskās Universitātes Polimērmateriālu institūts	Materiālzinātnes	Līdzdalība ERAF projektos, līdzdalība LZP finansētos projektos	ERAF projektu izstrāde
	Latvijas Koksnes ķīmijas institūts	Materiālzinātnes	Līdzdalība ERAF projektos, līdzdalība LZP finansētos projektos	ERAF projektu izstrāde
	SIA "Primekss"	Mehānika	Līdzdalība ERAF projektā	ERAF projektu izstrāde
	SIA Protein Hair Coating Factory	Materiālzinātnes	Līdzdalība ERAF projektā	ERAF projektu izstrāde
	SIA Dielkomets	Materiālzinātnes	Līdzdalība ERAF projektā	ERAF projektu izstrāde
LU BSC	Rīgas Tehniskā Universitāte	Vides zinātne	Konsultācijas	Informācijas apmaiņa
	Latvijas Lauksaimniecības universitāte	Vides zinātne	Konsultācijas	Informācijas apmaiņa
	Rēzeknes Augstskola	Vides zinātne	Konsultācijas	Informācijas apmaiņa
	Daugavpils Universitāte	Vides zinātne	Konsultācijas	Informācijas apmaiņa

1.3.7.tabula

Citas LU struktūrvienības, filiāles un ar LU saistītās organizācijas

Struktūrvienība	Direktors/vadītājs
LU struktūrvienības	
Akadēmiskais departaments	Ojārs Judrups
Attīstības un plānošanas departaments	Evija Rūsīte
Ārlietu departaments	Alīna Gržibovska
Finanšu un uzskaites departaments	Gundars Bērziņš
Informācijas tehnoloģiju departaments	Harijs Ilmārs Bondars
Kvalitātes vadības un audita departaments	Inta Krastiņa
Lietvedības departaments	Ināra Kauliņa
LU Akadēmiskais apgāds	Anna Šmite

Struktūrvienība	Direktors/vadītājs
LU Akadēmiskā bibliotēka	Venta Kocere
LU Bibliotēka	Iveta Gudakovska
LU Botāniskais dārzs	Anta Sparinska
LU Medicīniskās pēcdiploma izglītības institūts	Viesturs Šiliņš
LU Sporta servisa centrs	Uģis Bisenieks
LU Zinātņu un tehnikas vēstures muzejs	Ilgonis Vilks
Personāla departaments	Dīna Aleksandra Šillere
Rezidentūras attīstības programma	Anda Požarnova
Rektorāts	Mārcis Auziņš (LU rektors)
Sabiedrisko attiecību departaments	Madars Štramdiēris
Saimniecības pārvalde	Atis Peičs (LU direktors)
Senāta sekretariāts	Ilze Upacere (Senāta sekretāre)
Studentu padomes birojs	Mārtiņš Līdaks
Studentu serviss	Jānis Saulītis
<u>LU filiāles</u>	
LU Latgales filiāle	Emīlija Černova
<u>Ar LU saistītās organizācijas</u>	
Baltijas – Vācijas augstskolu birojs	Ieva Pranka
LU Kultūras, Mākslas un Izglītības jaunrades biedrība „Juventus”	Edīte Simanoviča
Latvijas Universitātes Fonds	Ivars Lācis (priekšsēdētājs)
LU Žurnāla „Latvijas Vēsture” fonds	Ļubova Zīle
LU Studentu padome	Mārtiņš Līdaks (priekšsēdētājs)

1.3.4. Izmaiņas LU struktūrā 2010.gadā⁶

1. Ar 2010.gada 29.aprīļa LU rīkojumu Nr.1/115 Pedagoģijas un psiholoģijas fakultātes nosaukums ir mainīts uz „Pedagoģijas, psiholoģijas un mākslas fakultāte” un ir veiktas izmaiņas tās struktūrā.
2. Lai nodrošinātu 2009.gadā uzsākto Moderno valodu fakultātes un Filoloģijas un mākslas zinātņu fakultātes reorganizācijas procesu, ar 2010.gada 30.augusta LU rīkojumu Nr.1/218 ir apstiprināta jauna Humanitāro zinātņu fakultātes nodaļu struktūra un tās katedru vadītāju pienākumu izpildītāji.
3. Ar 2010.gada 13.jūlija LU rīkojumu Nr.1/193 LU Bibliotēkas struktūrā ir iekļautas Vēstures un filozofijas zinātņu bibliotēka un Medicīnas bibliotēka.
4. Ar 2010.gada 26.oktobra LU rīkojumu Nr.1/263 Saimniecības pārvaldes struktūrā ir izveidota Nomas daļa.

⁶ Informācija sagatavota, pamatojoties uz Lietvedības departamenta sniegtiem datiem.

1.4. GADA IEVĒROJAMĀKO NOTIKUMU HRONIKA

1.4.1. LU 2010.gada ievērojamākie notikumi⁷

- 05.01.** **Septiņas jaunas rododendru šķirnes.** 5.janvārī LR Zemkopības ministrijas Valsts augu aizsardzības dienests piešķīra LU selekcionāra tiesības septiņām jaunām brīvdabas rododendru šķirnēm: „Viesturs”, „Sofija”, „Egons”, „Toms”, „Andris”, „Dita Krenberga” un „Rasma”. Šķirnes izaudzētas LU Rododendru selekcijas un izmēģinājumu audzētavā «Babīte». Selekcionārs – Rihards Kondratovičs. Šķirnes nosauktas par godu LU Rododendru audzētavas «Babīte» darbiniekiem, Valsts augu aizsardzības dienesta darbiniecei, R. Kondratoviča mazdēlam, kurš ir LU students, kā arī labi pazīstamajam dendrologam LZA Goda doktoram Andrim Zvirgzdam un izcilajai Latvijas mūziķei Ditai Krenbergai.
- 12.01.** **LU Studente uzvar tulkotāju konkursā.** 12.janvārī notika Jauno tulkotāju konkursa pēdējā atlases kārtā, kurā piedalījās 13 studenti no piecām Latvijas augstskolām. Konkursa pēdējā kārtā studentiem bija jātulko klātienē bez palīg līdzekļiem aptuveni 200 vārdu garš teksts no izvēlētās svešvalodas uz latviešu valodu. Darbus vērtēja «Skrivanek Baltic» tulkotāji un korektori. Par 2009.gada labāko tulkotāju tika atzīta LU studente Dace Kruste, kura balvā ieguva iespēju gadu bez maksas izmantot pieeju «Skrivanek Baltic» e-mācībām un apgūt kādu pašas izvēlētu svešvalodu. Otrās vietas ieguvēja – LU studente Evija Rubene – saņēma dāvanu karti no «Skrivanek Baltic» Valodu skolas.
- 12.01.** **ASEM Mūžizglītības foruma priekšsēdētāja vizīte LU.** 2010.gada 12.janvārī vizītē Rīgā ieradās Āzijas un Eiropas sanāksmes (ASEM) Mūžizglītības foruma priekšsēdētājs Orhūsas Universitātes (Dānija) profesors Arne Karlsens (*Arne Carlsen*). Viņš tikās ar LU rektoru Mārci Auziņu un LU zinātņu prorektoru Indriķi Muižnieku, lai pārrunātu ASEM Mūžizglītības foruma piecu pētniecisko tīklu darbību, kurā aktīvi iesaistās arī LU pētnieki, kā arī lai apspriestu pasaules universitāšu akadēmiskā reitinga iespējas un aktualitātes. Dienas otrajā pusē A. Karlsens ar lekciju «Cilvēka kapacitāte un mācīšanās; inovācijas un nodarbinātība» LU Pedagoģijas un psiholoģijas fakultātē atklāja doktorantūras skolu «Cilvēka kapacitāte un mācīšanās dzīvei dažādību iekļaujošos kontekstos».
- 24.01.** **Studentu teātris ieguvis galveno balvu „Lielais Toms”.** LU Studentu teātris janvāra beigās ar panākumiem piedalījās Rīgas amatierteātru festivālā «Rīga spēlē teātri 2010». 24.janvārī festivāla noslēguma svinīgajā pasākumā žūrija nosauca uzvarētājus. Ceļojošo balvu «Lielais Toms» ieguva LU Studentu teātris (režisors Visvaldis Klintsons) par oriģinālu un precīzu dramaturģiskā materiāla māksliniecisko interpretāciju, kā arī par spilgtu aktieru ansambļa sniegumu Antonio Buero Valjeho drāmas «Liesmojošā tumsa» iestudējumā. Festivālā no 18.līdz 24.janvārim piedalījās 15 Rīgas amatierteātri, kas skatītājiem piedāvāja 17 dažādas formas iestudējumus.
- 27.01.** **LU 68. zinātniskā konference.** No 2010.gada janvāra beigām līdz maijam norisinās ikgadējā zinātniskā konference, kas aptver visdažādākās zinātņu nozares, sākot ar filoloģiju un beidzot ar astronomiju. Universitātes zinātnieki, docētāji, studenti un

⁷ Informācijas sagatavota, pamatojoties uz Sabiedrisko attiecību departamenta sniegtiem datiem.

viesi konferencē nolasīja gandrīz 1500 referātu. Konferences plenārsēde notika 27.janvārī LU Lielajā aulā. Tās darbs organizēts piecās plenārsēdēs un 143 sekciju sēdēs. Konference noslēdzās 6.maijā ar Izglītības vadības sekcijas darbu. Ikgadējā LU zinātniskā konference tiek rīkota, lai nodrošinātu zinātnieku, docētāju un studentu pētījumu rezultātu, ideju un domu apmaiņu, kas ir neatņemama zinātniskās darbības sastāvdaļa.

- 31.01. Sociālo zinātņu fakultātei – 10.** Ar plašu pasākumu programmu februāra sākumā 10 gadu jubileju atzīmēja Sociālo zinātņu fakultāte, kas ar LU Senāta lēmumu dibināta 2000.gada 31.janvārī. Starp jubilejas pasākumiem bija gan LU 68. zinātniskās konferences plenārsēde «Latvijas sociālo zinātņu izaicinājumi 21.gadsimtā», gan studentu konference, gan grāmatas «Socioloģija Latvijā» atvēršanas svētki, gan citi pasākumi.
- 04.02. Teoloģijas fakultātei – 90.** No 4. līdz 12.februārim ar pasākumu programmu 90.jubileju atzīmēja Teoloģijas fakultāte. Teoloģijas fakultāte dibināta 1920.gada 4.februārī. 1939./40.gadā studentu skaita ziņā tā bija lielākā starp citām Eiropas teoloģijas fakultātēm (228 studenti un 18 pasniedzēji). 1938.gadā tika nodibināta vēl viena teoloģijas fakultāte – Romas katoļu teoloģijas fakultāte. Tomēr 1940.gadā abas fakultātes slēdza. 1990.gada 15.martā tika izdots rīkojums par nelikumīgi slēgtās Teoloģijas fakultātes atjaunošanu un darbības atsākšanu 1.septembrī.
- 08.02. Izveidota Humanitāro zinātņu fakultāte.** 8.februārī, klātesot Universitātes vadībai, fakultāšu dekāniem, mācībspēkiem un studentiem, svinīgi tika atklāta Humanitāro zinātņu fakultāte, kas izveidota, apvienojot divas Latvijas Universitātes fakultātes – Filoloģijas un mākslas zinātņu un Moderno valodu fakultāti. Lēmumu par Humanitāro zinātņu fakultātes izveidi LU Senāts pieņēma 2009.gada 30.novembrī.
- 09.02. Mecenātes M.M.V.Petkevičs 150.gadskārta.** 9.februārī apritēja 150 gadi kopš Latvijas Universitātes mecenātes Minnas Matildes Vilhelmīnes Petkevičs dzimšanas. Par godu šim notikumam tika atklāta goda plāksne pie Universitātei novēlētā mantojuma (nama K. Barona ielā 28/28a) un vienam no LU Rododendru selekcijas un izmēģinājumu audzētavā «Babīte» izveidotajiem mūžzaļo rododendru šķirņu kandidātiem dots vārds „Vilhelmīne”.
- 25.02. Jaunas doktorantūras skolas inaugurācija.** 25.februārī notika doktorantūras skolas «Baltijas jūras reģiona valstu integrācija ES nozīmīgākās sadarbības dimensijās » inaugurācija.
- 06.03. Par Latvijas Studentu apvienības prezidentu kļūst LU students Edgars Bērziņš.** 6.martā Latvijas Studentu apvienības kongresā par organizācijas prezidentu ar absolūto balsu vairākumu ievēlēts Latvijas Universitātes students Edgars Bērziņš, kurš līdz šim aktīvi cīnījies pret kredītu izsniegšanu eiro. E. Bērziņš par nākamā gada prioritāti izvirzījis studiju pieejamības veicināšanu.
- 15.03. Pedagoģijas un psiholoģijas fakultātē durvis ver bērnistaba „Asniņš”.** 15.martā Latvijas Universitātes Pedagoģijas un psiholoģijas fakultātē tika atklāta bezmaksas bērnu rotaļu istaba «Asniņš». Tur savus mazuļus auklīšu uzraudzībā var atstāt LU studenti un darbinieki. Istaba atvērta sešas dienas nedēļā, izņemot svētdienas, laikā no

plkst. 10.00 līdz 18.00. Tajā bez maksas var uzturēties bērni no trīs līdz septiņu gadu vecumam, taču ne ilgāk par četrām stundām. Kopā ar auklīti viņiem ir iespēja iet rotaļās, spēlēt spēles, zīmēt, līmēt un jauki pavadīt laiku. «Asniņš» ir otrā bērnu rotaļu istaba, kas, pateicoties studentu iniciatīvai, tapusi Latvijas Universitātē. Pirmā – «LUstabiņa» – durvis vēra 2006.gada 13.jūlijā Ekonomikas un vadības fakultātē.

- 16.03. LU Bibliotēkā atklāta grāmatu izsniegšanas un nodošanas pašapkalpošanās iekārta.** 16. martā LU Bibliotēkas Humanitāro zinātņu bibliotēkā svinīgi tika atklāta grāmatu izsniegšanas un nodošanas pašapkalpošanās iekārta, kas tika nokristīta par Visvaldi. LU ir pirmā Latvijas augstskola, kura iegādājusies un lietos šāda tipa iekārtu. Bibliotēkas lietotājiem turpmāk tiks piedāvāta līdz šim nebijusi iespēja pašiem sevi apkalpot: saņemt grāmatas līdznešanai, kā arī nodot tās atpakaļ bibliotēkā bez bibliotekāra starpniecības.
- 01.04. Atklāts klubs „NABAKLAB”.** 1.aprīlī tika atklāts jauns klubs «NABAKLAB», kas tapis bufetes «Gauja» un Latvijas Universitātes radio NABA sadarbībā, lai turpmāk kopīgiem spēkiem attīstītu radošas muzikālās un kultūras tradīcijas.
- 10.04. LU Studentu teātris saņem gada titulu „Gada izrāde 2009”.** 2010.gada 10.aprīļa vakarā Dailes teātra Mazajā zālē starp finālskatei atlasītajām 11 labākajām izrādēm par Latvijas amatiereteātru «Gada izrādi 2009» eksperti atzina Latvijas Universitātes Studentu teātra iestudējumu – Antonio Buero Valjeho drāmu «Liesmojošā tumsa».
- 22.04. LU, LLU un RTU rektori paraksta vienošanos par vienotu uzņemšanu.** 22.aprīlī Valsts reģionālās attīstības aģentūrā Latvijas Universitātes (LU) rektors Mārcis Auziņš, Latvijas Lauksaimniecības universitātes (LLU) rektors Juris Skujāns un Rīgas Tehniskās universitātes (RTU) rektors Ivars Knēts parakstīja vienošanos par sadarbību datu apstrādē, lai nodrošinātu vienotu studentu uzņemšanas procesu pamatstudiju programmās. Vienošanās paredz, ka uzņemšanu pamatstudiju programmās 2010./2011.akadēmiskajam gadam LU, RTU un LLU īsteno, izmantojot informācijas sistēmu – Vienotā uzņemšana pamatstudiju programmās, kā arī e-pakalpojumu, kas pieejams portālā www.latvija.lv.
- 06.05. Tiek atklāta Jauno mediķu skola.** 6.maijā LU Mazajā aulā svinīgi tika atklāta Medicīnas fakultātes Jauno mediķu skola (JMS), kas iecerēta kā aizraujošs lekciju un praktisko nodarbību cikls Latvijas vidusskolu 10.–12.klašu skolēniem, kuri padziļināti interesējas par medicīnu. Mācības skolā būs bez maksas un sāksies šā gada oktobrī. JMS patrons ir Medicīnas fakultātes asoc. prof. Un P. Stradiņa Klīniskās universitātes slimnīcas Latvijas Kardioloģijas centra vadītājs Andrejs Ērglis, skolas vadītāja – Medicīnas fakultātes asoc. prof. Inese Folkmane. Jauno mediķu skolā lekcijas lasīs un praktiskās nodarbības vadīs pieredzes bagāti Medicīnas fakultātes mācībspēki un Latvijas medicīnas nozares labākie praktiķi. Pieteikties mācībām JMS var līdz 30.septembrim.
- 12.05. L’ORÉAL stipendijas LU jaunajām zinātniecēm.** 12.maijā Latvijas Zinātņu akadēmijā tika pasniegtas 2010.gada L’ORÉAL Latvijas stipendijas «Sievietēm zinātnē» trim Latvijas zinātniecēm: Unai Riekstiņai, bioloģijas zinātņu doktorei, LU Medicīnas fakultātes docentei un Bioloģijas fakultātes Bioanalītisko metožu laboratorijas vadošajai pētniecei; Inesei Čakstiņai, dabaszinātņu maģistrei, LU

Bioloģijas fakultātes Bioanalītisko metožu laboratorijas zinātniskajai asistentei; Elīnai Pajustei, dabas zinātņu maģistrei, LU Ķīmiskās fizikas institūta Cietvielu radiācijas Ķīmijas laboratorijas zinātniskajai asistentei.

- 15.05. "Muzeju nakts" LU.** Starptautiskās akcijas «Muzeju nakts» laikā 15.maijā LU Vēstures muzejs sadarbībā ar mūzikas klubu «NABAKLAB» bija izveidojis īpašu programmu, kas veltīta LU Lielajai aulai, kura šogad svin 75 gadu jubileju. Universitāte nakts programmu sāka ar autentisku Lielās aulas vēsturisko atklāšanas koncerta programmu. Vēsturiskā koncerta mūsdienīgo versiju pēc pusnakts varēja klausīties klubā «NABAKLAB». Vēlajās vakara stundās LU centrālās ēkas viesiem bija iespēja apskatīt Lielo aulu un atbildēt uz pieciem anketas jautājumiem par aulu, lai iegūtu suvenīrus ar Universitātes simboliku. Kopumā LU Vēstures muzeja organizētos «Muzeju nakts» pasākumus apmeklēja 4750 interesentu. Raiņa bulvāra 19 pirmā stāva vestibilā joprojām apskatāma izstāde «Aulas pasaule».
- 20.05. Latvijas augstskolu reitingā LU pirmajā vietā.** Jau trešo gadu «Latvijas Avīze» sadarbībā ar LU un dažādu nozaru ekspertiem, kā arī tirgus un sabiedriskās domas pētījumu centru SKDS sagatavojusi Latvijas augstskolu reitingu. Tajā iekļautas visas Latvijas augstskolas – gan valsts, gan juridisko personu dibinātās, kopškaitā 32. augstskolu rangū tabulā jau trešo gadu pēc kārtas pirmajā vietā ierindojušies LU.
- 26.05. Ievēlēts jaunais LU Senāts.** 26.maijā Lielajā aulā notika LU Satversmes sapulce, kas bija sasaukta, lai vēlētu jauno LU Senātu. Pirms vēlēšanām LU Senāta priekšsēdētājs un LU rektors uzstājās ar atskaitēm par paveikto kopš iepriekšējās Satversmes sapulces. Kopumā uz sanākumi bija ieradušies 227 Satversmes sapulces dalībnieki, no kuriem 142 bija akadēmiskā personāla pārstāvji, 19 – vispārējā personāla pārstāvji un 66 studentu pārstāvji. Sapulcē tika ievēlēti senatori no LU akadēmiskā un vispārējā personāla. Studentu pārstāvji savu 10 senatoru sarakstu iesniedza Senāta sēdē 31.maijā.
- 29.05. Rododendru audzētavai „Babīte” – 30.** 29.maijā LU Rododendru selekcijas un izmēģinājumu audzētava «Babīte » atzīmēja savas pastāvēšanas 30.gadadienu. Svinīgajā pasākumā audzētavas darbinieki saņēma LU vadības apbalvojumus. Audzētavas kolektīvu apsveica arī Valsts prezidents Valdis Zatlers un izglītības un zinātnes ministre Tatjana Koķe. Pasākumā piedalījās apmēram 300 viesu. Pēc svinīgās daļas koncertu sniedza mākslinieks Jānis Sproģis. Vēlāk viesi iepazīs ar plašo brīvdabas rododendru sugu un šķirņu kolekciju.
- 11.06. Apbalvoti labākie sportisti.** 11.jūnijā LU Lielajā aulā tika sumināti un ar Atzinības rakstiem apbalvoti Universitātes dažādu sporta disciplīnu treneri un sportisti. Svinīgajā apbalvošanas pasākumā tika sumināti 20 treneri un 158 sportisti. Pasākuma atklāšanas runu teica LU rektors Mārcis Auziņš. Šogad sportisti piedalījušies vairākās Latvijas un starptautiska mēroga sacensībās.
- 17.06. LU nostiprina sadarbību ar Baltijas aizsardzības koledžu.** 17.jūnijā LU Senāta sēžu zālē tikās LU rektors Mārcis Auziņš un Baltijas aizsardzības koledžas komandants un brigādes ģenerālis Gundars Ābols, lai nostiprinātu savstarpējo sadarbību, oficiāli parakstot sadarbības līgumu un tādējādi paplašinot katras mācību iestādes studentu iespējas gūt daudzpusīgāku izglītību. Noslēgtā vienošanās paredz

uzsākt sadarbību tādās jomās kā mācībspēku apmaiņa, abu izglītības iestāžu savstarpēja kredītpunktu atzīšana, kas Baltijas aizsardzības koledžas virsniekiem pavērs iespēju turpināt studijas un pilnveidot izglītību Universitātē, bet LU studentiem – Baltijas aizsardzības koledžā, kopīga dalība pētniecības un zinātnes projektos, kā arī kopīga konferenču un semināru organizēšana.

- 18.06. Studentu padomei – 90.** 18.jūnijā LU Mazajā aulā norisinājās svinīgā sēde par godu LU Studentu padomes 90 gadu jubilejai. Tajā piedalījās LU vadības un citu augstskolu studentu pašpārvalžu pārstāvji, kā arī LU Studentu padomes vecbiedri un tās pašreizējie biedri. LU Studentu padomes pirmsākumi meklējami 1919.gada septembrī, kad tika dibināta Latvijas Augstskola un izveidots Studentu padomes birojs, kura galvenais uzdevums bija sarīkot pēc iespējas ātrākas Studentu padomes vēlēšanas. Tās notika 1920.gada martā, un tas uzskatāms par LU SP dibināšanas datumu.
- 29.06. Universitāte pārņem BSRUN koordināciju.** 29.jūnijā LU notika svinīgs pasākums, kurā Universitāte no Turku Universitātes pārņēma Baltijas jūras reģiona universitāšu tīkla (*The Baltic Sea Region University Network – BSRUN*) koordināciju. Organizācijas koordinācijas pienākumus LU pildīs no 2010.gada 1.jūlija līdz 2013.gada 30.jūnijam. BSRUN tika dibināta 2000.gadā, lai veicinātu šo augstskolu sadarbību, ietverot arī studentu, pētnieku, mācībspēku un administratīvā personāla apmaiņu.
- 08.-11.07. "Ziedu balle" LU Botāniskajā dārzā.** Gada lielākie dārza svētki «Ziedu balle» šogad notika no 8. līdz 11.jūlijam LU Botāniskajā dārzā. Svētku viesiem bija iespēja iegādāties Latvijas labāko selekcionāru un dārznieku audzētās puķes un stādus, aplūkot ainavu arhitektu dārza dizaina paraugus par tēmu «Tējas laiks», bonsai kociņu kolekciju, kā arī floristu un tēlnieku veidotos vides objektus un baudīt brīvdabas koncertu. Izstādes nobeigumā notika izstādes eksponātu izpārdošana.
- 14.-18.07. Pasaules mēroga konference sinoloģijā.** No 14. līdz 18.jūlijam pirmo reizi Latvijā notika Eiropas Sinologu asociācijas (EACS) konference «Kultūra kā ļauzu pilns tilts» (*«Culture is a crowded bridge»*). Tā LU pulcēja vairāk nekā 200 dalībnieku no Eiropas un Āzijas valstīm, kuri pēta jomas, kas saistītas ar Ķīnu. Paralēli oficiālajai konferencē norisei bija iespēja apmeklēt arī grāmatu izstādi un ķīniešu filmu vakaru. Konferenci organizēja LU Āzijas studiju institūts.
- 05.09. Aristoteļa svētki.** 5.septembra vakarā Doma laukumā pirms jaunā studiju gada sākuma LU Studentu padome rīkoja jauno studentu jeb Aristoteļa svētkus. Rektors M. Auziņš svinīgajā uzrunā jaunajiem studentiem mudināja izmantot LU piedāvātās iespējas un iesaistīties dažādās studentu aktivitātēs, kā arī papildināt zināšanas un kļūt intelektuāli bagātākiem. Jaunos studentus bija ieradusies sveikt arī izglītības un zinātnes ministre Tatjana Kože un Rīgas domes priekšsēdētājs Nils Ušakovs. Ar interesi pasākuma dalībnieki uz klausīja arī pašu Aristoteli, kurš no Latvijas Radio nama balkona ar runu iedvesmoja katru jauno studentu. Studentus sveica korporāciju, fakultāšu studentu pašpārvalžu pārstāvji u. c. Vakara svinīgā daļa noslēdzās ar lāpu gājieni cauri Vecrīgai uz *Alma Mater*, un pasākuma otrajā daļā gan jaunie, gan vecāko kursu studenti turpināja svinēt jaunā studiju gada sākumu LU galvenajā ēkā.

- 10.09. LU – viena no Rīgas Ekonomikas augstskolas īpašniecēm.** 10.septembrī līdz ar pēdējo kapitāla daļu nodošanu noslēdzās Rīgas Ekonomikas augstskolas (REA) īpašnieku maiņas process. Turpmāk REA piederēs nodibinājumam, kuru veido Stokholmas Ekonomikas augstskola, LU un REA absolventu asociācija. REA darbību regulēs jaunā nodibinājuma statūti, par kuriem visi dibinātāji ir vienojušies un kas paredz veidu, kā tiek pārvaldīta skola. Viens no būtiskākajiem jaunizveidotā nodibinājuma uzdevumiem būs organizēt finansējuma piesaistišanu augstskolai.
- 24.09. Zinātnieku nakts 2010.** 24.septembrī vienlaikus sešās pilsētās – Rīgā, Jelgavā, Daugavpilī, Rēzeknē, Ventpilī un Salaspilī – notika ikgadējais Zinātnieku nakts pasākums «Cilvēks, daba, klimats». Šogad pasākuma aktivitātes Latvijā tematiski bija saistītas ar vides zinātnēm, bioloģiskās daudzveidības un klimata izmaiņu radītajām problēmām. No plkst. 17.00 līdz 23.00 dažādās LU fakultātēs, institūtos un Botāniskajā dārzā notika pasākumam veltītas diskusijas, laboratorijas, eksperimenti un muzikāli priekšnesumi. LU centrālajā ēkā norisinājās pasākums «Zinātnieku hobiji» un bija aplūkojama šai tēmai veltīta izstāde «Laiks darbam, laiks atpūtai».
- 25.09. Latvijas Universitātei – 91.** 28.septembrī LU svinēja 91.jubileju, un 25.septembrī notika jubilejai veltīta Senāta svinīgā sēde, ko ievadīja svētbriādis LU Mazajā aulā. Svinīgajā sēdē klātesošos uzrunāja Senāta priekšsēdētājs prof. Māris Kļaviņš un LU rektors prof. Mārcis Auziņš. Sēdes centrālais notikums bija LU Goda doktora, Goda biedra un *emeritus* profesora diplomu pasniegšana gan ārzemju, gan Latvijas speciālistiem par ieguldījumu LU labā. Klātesošos noslēgumā priecēja LU senās mūzikas ansambļa «Canto» priekšnesums.
- 27.09. Atklāta LU Bibliotēkas Vēstures un filozofijas zinātņu bibliotēka.** 27.septembrī notika LU Bibliotēkas Vēstures un filozofijas zinātņu bibliotēkas atklāšana Vēstures un filozofijas fakultātes 2.stāvā Mārstaļu ielā 28/30. Šāda bibliotēka spēs nodrošināt sekmīgāku darbu, jo ir izveidota atbilstoši fakultātes studentu un pētnieku vajadzībām. Bibliotēkas krājumu veido vairāk nekā 6000 dažādu iespaiddarbu.
- 20.10. Parakstīts sadarbības memorands starp LU un Ķīnas Ziemeļaustrumu Universitāti.** LU rektors Mārcis Auziņš kopā ar citu Latvijas augstskolu rektoriem un vairākām valsts amatpersonām no 18. līdz 22.oktobrim Latvijas Valsts prezidenta Valda Zatlera darba vizītes laikā apmeklēja Ķīnu un 20.oktobrī parakstīja nozīmīgu sadarbības memorandu starp LU un Ķīnas Ziemeļaustrumu Universitāti. Tajā abas universitātes vienojušās par akadēmiskās informācijas, publikāciju un citu materiālu, kā arī studentu un mācībspēku apmaiņu, kopīgu pētījumu veikšanu, simpoziju organizēšanu u. c. akadēmisko sadarbību.
- 20.-24.10. Koris „Aura” iegūst 1.vietu konkursā Vācijā.** LU Fizikas un matemātikas fakultātes jauktais koris «Aura» laikā no 20. līdz 24.oktobrim piedalījās 6.starptautiskajā Roberta Šūmaņa koru konkursā un festivālā Vācijas pilsētā Cvikavā. Tajā «Aura» ieguva zelta diplomu un kategorijas uzvarētāja titulu jaukto koru grupā kategorijā ar obligāto skaņdarbu, kā arī otro vietu un zelta diplomu garīgās mūzikas kategorijā. Konkursa noslēgumā ar specbalvām tika apbalvots arī kora diriģents Edgars Vītols. Pavisam konkursā piedalījās 20 kori no deviņām pasaules valstīm.

- 24.10. LU keramikas studijai „Vāpe” – 35.** 24.oktobrī Eduarda Smiļģa Teātra muzejā tika atklāta LU Tautas lietišķās mākslas studijas «Vāpe» 35.jubilejas izstāde «Alutiņi, vecais brāli...». Izstāde bija veltīta alus brūveriem un putojošam miestīnam, kas latvietim allaž bijis līdzās visos ģimenes un gadskārtu godos. Keramiķu darbus izstādē kuplināja Tautas lietišķās mākslas studijas «Rota» meistarau audumi.
- 30.10. Jauktā kora „Juventus” 90 gadu jubilejas koncerts.** 30.oktobrī LU Lielajā aulā notika LU jauktā kora «Juventus» 90 gadu jubilejas koncerts. Tajā tika atskaņoti Pētera Vaska, Jāzepa Vītola, Indras Rišes, Raimonda Paula, Karla Orfa, Luija Primas un citu komponistu skaņdarbi. Koncerta īpašais notikums bija Ērika Ešenalda «Dvēseles dziesmas» pasaules pirmatskaņojums, kas tika izpildīts kopā ar bijušajiem kora dalībniekiem – vecbiedriem. Pasākumā bija iespēja aplūkot «Juventus» ilggadējā dziedātāja Induļa Krauzes jauno grāmatu par kora 90 gadu vēsturi, kā arī fotogrāfijas no kora arhīva.
- 08.11. Pirmo reizi piešķirtas Jāņa Priedkalna stipendijas.** LU Medicīnas fakultātes studentes Darja Svirina, Zane Vīksna un Sintija Sauša šogad ieguvušas Dr. Jāņa Priedkalna Medicīnas zinātņu pētniecības fonda stipendiju neirozinātnē. Šā gada februārī mecenāts Jānis Priedkalns pārdeva automašīnu «Ferrari » un iegūto naudu – 100 100 latu – ziedoja LU medicīnas studentu atbalstam, izveidojot stipendiju fondu, lai veicinātu medicīniskās izglītības attīstību Latvijā un atbalstītu studentus, kas iesaistīti neiroloģijas pētījumos, prioritāri neuro-endokrinoloģijas nozarē.
- 14.11. ”Dandari” ar koncertu svin 30.jubileju.** 14.novembrī LU Lielajā aulā notika LU deju folkloras kopas «Dandari» 30 gadu jubilejas koncerts «Redz’ kur viegla dancošan’». Vērienīgajā koncertā līdzās darbojās gan visai prāvais tagadējo «Dandaru» dalībnieku pulciņš, gan dažādu paaudžu vecie radošā kolektīva dejotāji, dziedātāji un mūziķi, kā arī visjaunākā paaudze – «Dandaru» bērni.
- 16.11. Universitāte paraksta Lielo Universitāšu hartu.** LU parakstījusi Lielo Universitāšu hartu (*Magna Charta Universitatum*), kas LU ierindo starp ievērojamākajām Lielās Hartas universitātēm. Lielā Universitāšu harta ir viens no Boloņas procesa pamatdokumentiem, kas nosaka Universitātes pamatprincipus un vērtības un ir veidojis sabiedrības zinātniskā un sociālā progresa pamatu.
- 25.11. Rektoram piešķirta LZA Lielā medaļa.** LU parakstījusi Lielo Universitāšu hartu (*Magna Charta Universitatum*), kas LU ierindo starp ievērojamākajām Lielās Hartas universitātēm. Lielā Universitāšu harta ir viens no Boloņas procesa pamatdokumentiem, kas nosaka Universitātes pamatprincipus un vērtības un ir veidojis sabiedrības zinātniskā un sociālā progresa pamatu.
- 01.12. Radio NABA svin 8 gadu jubileju.** 1.decembrī LU radio NABA svinēja 8.dzimšanas dienu. Jubilejai par godu tika organizēta īpaša svētku programma radio tiešraidē un vakarā pasākums klubā «Nabaklab». Visas dienas garumā radio NABA raidījumos viesojās un uzstājās sabiedrībā zināmi un klausītāju iemīļoti mākslinieki un mūzikas grupas.
- 03.12. Sieviešu koris „Minjona” svin 35 gadu jubileja.** Par godu 35.dzimšanas dienai 3.decembrī LU Lielajā aulā notika kora «Minjona» jubilejas koncerts. Tajā skanēja

pasaules izcilāko komponistu darbi, notika arī sadziedāšanās ar iepriekšējo gadu dziedātājiem, koncerta klausītājiem un draugu kolektīviem – Nīcas vīru kori un Daugavpils kultūras centra vīru kori «Forte». Koncertā muzicēja arī instrumentālā grupa Kristapa Krievkalna vadībā un dziedāja solisti Vineta Elksne un Zigfrīds Muktupāvels.

21.12. Datorikas studentiem moderna mācību un atpūtas telpa. 21.decembrī Latvijas Universitātes Datorikas fakultātē (Raiņa bulvārī 19) svinīgā ceremonijā tika atklāta jauna mācību un atpūtas telpa fakultātes studentiem *Microsoft Office*, kurā nodrošināta piekļuve informācijas tehnoloģijām un radīta vide kopīgu projektu īstenošanai.

1.4.2. 2010.gada nozīmīgākie notikumi LU fakultātēs, LU institūtos un LU aģentūrās⁸

LU fakultātes

Datorikas fakultāte

- Latvijas Universitātes 68. konferences atklāšanas plenārsēdē Datorikas fakultātes profesors Edvīns Karnītis prezentēja kopā ar kolēģiem profesoru Jāni Bičevski un docentu Ģirtu Karnīti izstrādātu referātu „Valsts attīstības plānošanas sistēma: šodienas situācija un iespējamais progress”.
- LU Datorikas fakultātes profesora Andra Ambaiņa vadītais projekta pieteikums "Quantum Computer Science" ("Kvantu datorika") ir uzvarējis ES 7. Ietvarprogrammas „FET-Open” konkursā un uzaicināts uz sarunām par līguma slēgšanu.
- Datorzinātņu doktora grādu iegūst Zane Bičevska, Krišs Rauhvargers, Ilze Dzelme-Bērziņa, Agris Šostaks un Andrejs Vasiļjevs.
- Latvijas Universitāte Datorikas fakultātes un LU aģentūras „Latvijas Universitātes Matemātikas un informātikas institūta personā uzņemta starptautiskajā organizācijā „Informatics Europe”.
- Latvijas Zinātņu akadēmijas Fizikāli tehnisko zinātņu nodaļas sēdē Jāni Bičevski vienprātīgā balsojumā ievēlēja par Latvijas Zinātņu akadēmijas Goda doktoru.
- DF maģistrs Anatolijs Tarasovs ir saņēmis arī Blekinge Technology Institute (Zviedrija) maģistra diplomu programminženierijā.
- LU programmētāju komandas izcīna Baltijas valstu čempiona titulu ACM ICPC pasaules ½ finālā Sanktpēterburgā.
- Profesors Rūsiņš Mārtiņš Freivalds ievēlēts Academia Europaea.

Fizikas un matemātikas fakultāte

- Promocijas darbus/ disertācijas aizstāvēja Jūlija Lebedinska, Irina Zvina, Anatolijs Šarakovskis, Krišjāis Šmits, Edmunds Zīle, Zanda Gavare, Kaspars Ērglis, Kaspars Lācis, Gatis Ikaunieks.

⁸ Informācija sagatavota, pamatojoties uz LU struktūrvienību un LU aģentūru iesniegtajiem pārskatiem.

Humanitāro zinātņu fakultāte

- Darbs pie LU zinātniskā projekta Antīkie avoti literatūrzinātnē un valodniecībā: Aristoteļa Rētorika 1.kārta (projekta Nr. Y2-ZP 63). Projekta vadītāja profesore I.Rūmniece. Projektā darbojas asociētā profesore V.Paparinska, asociētais profesors O.Lāms, doktorantes B.Aleksejeva un L.Muižniece, Klasiskās filoloģijas bakalaura programmas absolvents M.Laizāns. Projekta rezultāts: sagatavots Aristoteļa traktāta Rētorika I grāmatas zinātniska tulkojuma pirmvariants.

Ģeogrāfijas un zemes zinātņu fakultāte

- Pasākuma Zinātnieku nakts 2010 organizēšana LU ĢZZF.
- Profesors Ervīns Lukševičs, vecākā lietvede Indra Baltmane un doktorante Jeļena Vasiļkova 2010.gada 19.maijā piedalījās LU Botāniskā dārza rīkotajā Augu aizsardzības dienas pasākumā kā vadītāji un zinātniskie konsultanti.

Juridiskā fakultāte

- Promocijas darbus aizstāvēja Lauris Rasnačs, Erlens Kalniņš, Violeta Zeppa-Priedīte, Kristīne Jarinovska, Ingrīda Veikša, Inga Kačevska, Solvita Olsena.
- 2010.gada 26.maijā sadarbībā ar LU Juridisko fakultāti notika SIA "Zvaigzne ABC" faksimilizdevumu formātā atkārtoti izdoto trīs pagājušā gadsimta otrajā pusē iznākušo grāmatu, kuru autori bija Latvijas Universitātes mācībspēki (Voldemārs Kalniņš. Romiešu tiesību pamati (1977); Arturs Liede. Kriminālprocess un tiesu pierādījumi (1970); Jānis Rozenbergs, Imants Briģis. Padomju civilprocesuālās tiesības (1978).) atvēršanas pasākums.
- 2010.gada 24.septembrī Ģenerālprokuratūrai sadarbībā ar LU Juridisko fakultāti tika rīkots svinīgs pasākums, atzīmējot LR Prokuratūras izveidošanas 20.gadadienu.
- 2010.gada 19.janvārī ar Profesoru padomes lēmumu valststiesību zinātņu katedras docente Jautrīte Briede tika ievēlēta asociētā profesora amatā valststiesību apakšnozarē.

Sociālo zinātņu fakultāte

- 2010./2011.akadēmiskā gada rudens semestrī pirmie studenti uzsāk mācības jaunajā profesionālā maģistra studiju programmā "Dokumentu un arhīvu pārvaldība", programmas direktore doc. Līga Krūmiņa.
- Kognitīvo zinātņu centrs šī gada maijā pieņem valdes sēdē (elektroniski balsojumā piedaloties pilnai valdei arī no ārvalstīm) lēmumu pārcelties uz LU SZF. Ar LU VFF domes, SZF domes lēmumu tiek veiktas attiecīgās izmaiņas centra nolikumā un LU Senāta balsojuma rezultātā centrs pārceļas LU SZF.
- Kognitīvo zinātņu centrs veic Second Graduate International Summer School in Cognitive Sciences and Semantics organizāciju un īstenošanu ar profesoru piesaisti no ASV, Kanādas, Vācijas; studenti no ASV, Vācijas, Krievijas, Čehijas, Latvijas utt. (19.-28.07.2010); <http://www.lu.lv/eng/news/t/4069/>.
- 22.09.2010. tika parakstīts sadarbības līgums starp LU SZF Komunikācijas studiju nodaļu un Latvijas Reklāmas asociāciju.
- No 2010.gada 18. maija ir pieejams LU SZF Komunikācijas studiju nodaļas portāls www.mansmedijs.lv.

- LU SZF Komunikācijas studiju nodaļas un Magdeburgas augstskolas studentu kopīgi veidotās filmas pirmizrāde un videokonference ar projekta dalībniekiem, Vācijā, 06.05.2010.

Teoloģijas fakultāte

- 23.09.2010. izveidota doktorantūras skola „Teoloģijas un reliģijpētniecības aktuālās problēmas” un apstiprināta tās vadības padome.
- 15.septembrī profesora V.Tēraudkalna monogrāfijas "Kristus un Cēzars" atvēršanas svētki.

Vēstures un filozofijas fakultāte

- 2010. gada 3. maijā LU Lielajā aulā notika starptautiska zinātniska konference "1990.gada 4.maija Latvijas Neatkarības deklarācija: starptautiskie un iekšpolitiskie aspekti." (orgkomitejas priekšsēdētājs prof. I. Feldmanis, sekretārs doc. J. Ķeruss).
- 2010. gada 25.–26. novembrī LU Mazajā aulā notika starptautiska zinātniska konference: „Itālistikas pagātne, tagadne un nākotne Baltijas valstīs un Krievijā” par godu profesores Aleksandras Rolovas 90 gadu jubilejai.

LU institūti

LU Astronomijas un spektroskopijas institūts

- Doktora grāds piešķirts Z.Gavarei.
- Dalība ANO attīstības programmas un Pasaules vides fonda projektā “Labas veselības aprūpes atkritumu apsaimniekošanas prakses veicināšana, lai samazinātu dabas piesārņojumu, kā arī dioksīnu un dzīvsudraba izdalīšanos”.
- Ir izveidota ASI mājas lapa – www.asi.lv.

LU Ģeodēzijas un ģeoinformātikas institūts

- Doktora grādu ieguva Marita Cekule un Jānis Kaminskis.
- Uzsākta Eiropas Savienības struktūrfondu Aktivitātes 2.1.1.1.projekta "Digitālais zenītteleskops gravitācijas lauka un tā anomāliju noteikšanai"izstrāde. Zinātniskais vadītājs A.Zariņš.

LU aģentūras

LU Bioloģijas institūts

- Promocijas darbus aiztāvēja Jānis Šīre un Ilva Trapiņa.
- 21. janvārī LUBI organizēts seminārs „Amerikas lielo dzērveņu un krūmmelleņu audzēšana Latvijā”.
- Izveidota šobrīd pilnīgākā Latvijas dendrofloras datu bāze un sastādīts Latvijas kokaugu atlants, kas paver jaunas iespējas veikt pētījumus par bioloģiskās daudzveidības procesiem Latvijā.
- Pēc 4 gadu sadarbības ar Inovatīvo Biomedicīnas Tehnoloģiju institūta zinātniekiem 2010.gada 18.augustā noformēts un iesniegts Eiropas patenta pieteikums Nr. EP10173214.7 „Compounds to promote iron absorption and blood forming”. LU BI Dzīvnieku bioķīmijas un fizioloģijas laboratorijas darbinieki izdalīja no biešu sulas aktīvu frakciju un izveidoja kompozīciju, kura stimulē dzelzs uzsūkšanos zarnu traktā un veicina hemopoēzes procesu, kas ir aktuāls dzelzs deficīta anēmijas slimniekiem. Izveidoto jauno preparātu jau ražo un tas ir pieejams Latvijā un arī citu valstu aptiekās.

LU Filozofijas un socioloģijas institūts

- 2010.gadā LU Filozofijas un socioloģijas institūts kvalificējās valsts nozīmes pētniecības centra statusam. Institūts kopā ar Latvijas Universitāti, LU Latvijas vēstures institūtu un LU Literatūras, folkloras un mākslas institūtu iekļautas Latviešu valodas, kultūrvēsturiskā mantojuma un radošo tehnoloģiju valsts nozīmes pētniecības centrā.
- 2010.gadā LU Filozofijas un socioloģijas institūts sadarbībā ar Daugavpils Universitātes Sociālo pētījumu institūtu uzsāka izdot žurnālu "Ethnicity". Tas ir angļu valodā iznākošs recenzēts starpdisciplinārs žurnāls, kas veltīts etniskuma tēmas dažādiem aspektiem socioloģijā, vēsturē, sociolingvistikā, sociālajā psiholoģijā, tiesībzinātnē un politikas zinātnē. 2010.gadā iznākuši jau 3 žurnāla numuri.
- 2010.gada oktobrī notika LU Filozofijas un socioloģijas institūta organizēta konference "Idejas par idejām: Kas notiek Latvijā?", kurā ar savas pētniecības rezultātiem iepazīstināja Institūta Ideju vēstures pētnieki.

LU Literatūras, folkloras un mākslas institūts

- 10.02.2010. A.Beitānes grāmatas "Vēlīnas izcelsmes vokālā daudz balsība latviešu tradicionālajā mūzikā" atvēršana Jāzepa Vītola Latvijas mūzikas akadēmijas Erģeļu zālē.
- 15.05.2010. G.Pakalns grāmatas "Džūkstes teikas un nostāsti" prezentācija Džūkstē - Lancenieku skolā.
- 04.11.2010. Grāmatas "Latviešu teātris no pirmssākumiem līdz mūsdienām" atvēršana Rīgas Latviešu biedrības Līgo zālē.
- 05.11.2010. K.Vērđiņa grāmatas "The Social and Political Dimensions of the Latvian Prose Poem"(Edizioni Plus - Pisa University Press, 2010) atvēršana LU Humanitāro zinātņu fakultātē, LUB Humanitāro zinātņu bibliotēkā.
- 06.11.2010. G.Ozoliņa sastādītās grām. Jānis Alberts Jansons "Latviešu masku gājieni" un M.Vīksnas sastādītās grām. "Sveicināti Saldū! Saldus novada folklorā" atvēršana Rīgas Kongresu nama 301. auditorijā. Piedalās folkgrupa "Grodi".
- 06.12.2010. Sarīkojums "Arī Austrālijā latvieši spēlēja un spēlē teātri" V.Hausmaņa grām. "Latviešu teātris Austrālijā" atvēršana Rīgas Latviešu biedrības Līgo zālē. Vakara gaitā E.Silkalna, A.Apeles, B.Kangeres atmiņas, ieskats "No saldenās pudeles" izrādē.

LU Latvijas vēstures institūts

- Ēvalda Mugurēviča darbs - Franciska no Moliano izmeklēšanas protokols 1312.gadā. Liecinieku nopratināšana par notikumiem Livonijā 13.-14.gadsimta mijā /No latīņu valodas tulkojis, priekšvārds un komentārus sarakstījis Ēvalds Mugurēvičs. - Rīga: Latvijas vēstures institūta apgāds, 2010. - 455. lpp.:il. - iekļauts 10 nozīmīgākos 2010.gada Latvijas zinātnes sasniegumos.
- Pirmoreiz no latīņu valodas tulkots un ieviests zinātniskajā apritē viens no nozīmīgākajiem viduslaiku vēstures avotiem - Franciska no Moliano izmeklēšanas protokols. Tas atklāj unikālas ziņas par 14.gs. politiku un cīņām Baltijas zemēs un Livonijā (akadēmiķis Ēvalds Mugurēvičs, LU Latvijas vēstures institūts).

1.5. KONFERENCES, SEMINĀRI UN CITI LĪDZĪGI PASĀKUMI⁹

2010.gadā LU notika vairāk nekā 90 pasākumi - konferences, semināri, vasaras skolas un kursi fizikā, matemātikā, ekonomikā, medicīnā, juridiskajā zinātnē, valodniecībā u. c. nozarēs, kuros piedalījās ne tikai Latvijas, bet arī citu valstu starptautiski atzīti savas jomas speciālisti. Galvenais notikums 2010.gadā bija LU 68.zinātniskā konference. Konferences darbs tika organizēts piecās plenārsēdēs un 143 sekciju sēdēs. Tajā LU zinātnieki, docētāji, studenti un viesi kopā nolasīja 1454 referātus (2009.gadā – 1293) visdažādākajās zinātņu nozarēs: bioloģijā, ģeogrāfijā, fizikā, ķīmijā, matemātikā, astronomijā, socioloģijā u.c. nozarēs.

⁹ Informācija sagatavota, pamatojoties uz Sabiedrisko attiecību departamenta, Akadēmiskā departamenta, LU struktūrvienību un aģentūru iesniegto pārskatu datiem.

LU organizētās konferences 2010.gadā

Struktūrvienība	Atbildīgais organizators	Pasākuma nosaukums	Norises vieta	Norises laiks	Dalībnieku skaits	Finansējums (Ls)
LU AkD	A.Pujāts	LU 68. konference	Lielā aula	25.01.-01.03.	1500	2000,00
FMZF	J.Kursīte-Pakule	Doktorantūras seminārs „Starpdisciplinārie pētījumi humanitārajās zinātnēs: specifika un jaunas pieejas „	FMZF	18.-19.02	20	1100,00
PPMF	R.Andersone	Teacher of the 21 st century: Quality Education for quality teaching	LU	07.-08.05.	50	3500,00
BF	I.Plikša	LU 68. Konference, sekcija, „Klimata mainība un ūdeņi”	LU Vēstures muzejs	19.02.	90	252,00
FMF	A.Andžāns	6.starptautiskā zinātniskā konference. „Creativity in Mathematics Education and the Education of Gifted students”	FMF	01.-07.08.	200	60400,00 38500,00
ĢZZF	I.Stūre	PECSRL 2010 konference „Dzīvošana ainavā: zināšana, darbība, iztēle	LU	23.-27.08.	200	51027,50 73380,00
PPMF	I.Maslo	Academic ranking of world activities: Aarhus University experience and doctoral school Human capacity and lifewide Learning in Diverse Inclusive Context opening	LU	12.01.	20	650,00
HZF	S.Ratniece	Romantisms, neoromantisms un dekadence latviešu un cittautu literatūrā. F.Bārdam 130.	HZF	26.02.	15	360,00
BF	M.Kaprāns	Jauniešu zinātnes parlaments	Mazā aula	15.01.	60	270,00
JF	A.Rodiņa	Juridiskās fakultātes profesionālās studiju programmas studiju programmu akreditācijas process	JF	08.- 09.02.	20	350,00
HZF	J.Kursīte	Doktorantūras seminārs „Starptautiskie pētījumi humanitārajās zinātnēs: specifika un jaunas pieejas	HZF	19.02.	20	600,00
HZF	I.Rūmniece	Zinātniska diskusija „Aristotelis izglītībai”	Satori grāmatnīca	25.02.	60	180,00
PPMF	S.Puriņa	Grāmatas „Valsts valoda daudzvalodīgajā sabiedrībā: individuālais un sociālais bilingvisms Latvijā „ atvēršana	Mazā aula	19.02.	80	96,00
HZF	A.Cimdiņa	LU 68. Konferenču sekcija: „Dzimums, teksts un konteksts. Vēstures interpretācija 20/21. gs.drāmā un teātrī	HZF	23.02.-24.02.	60	120,00
PPMF	Z.Rubene	PPF pedagoģijas nodaļas organizētā lekcija: Biogrāfiskā pieeja sociālajos pētījumos	PPMF	25.02.	30	245,00
HZF	A.Kalnača	LU 68. konference Latviešu, baltu un vispārīgās valodniecības sekcija. Valodas gramatiskā sistēma sinhroniskā un disinhroniskā aspektā	HZF	18.-19.05.	30	500,00 336,13

Struktur- vienība	Atbildīgais organizators	Pasākuma nosaukums	Norises vieta	Norises laiks	Dalībnieku skaits	Finansējums (Ls)
PPMF	Z.Rubene	PPF Pedagoģijas nodaļas organizētais seminārs „Pilsoniskā izglītība”	PPMF	05.03.	10	45,00
LU ESASAC	T.Muravska	LU Doktorantūras skola Baltijas jūras reģiona valstu integrācija ES nozīmīgākās sadarbības dimensijās inaugurācija	LU Senāta sēžu zāle	25.02.	60	72,00
FMF	A.Krūmiņš	Funkcionāli materiāli un nanotehnoloģijas	LU CFI	16.-19.03.	150	7000,00
LU StS	L.Jansone	Pasākums „Studenta korpēs”	LU	22.-26.03.	800	762,00
LU ESASAC	T.Muravska	Seminārs „New tendencies of European doctorate”	LU Senāta sēžu zālē	25.02.	60	110,00
FMF	R.Ferbers	User Community Training : the Reginal Baltic/Northern Europe Training School for potential users „Laser applications in Spectroscopy, industry and Medicine” Baltijas Ziemeļeiropas skola „Lāzeru pielietojums spektroskopijā, industrijā un medicīnā”	FMF	22.-25.04.	60	1800,00
LU StS	R.Tālmane	Karjeras iespēju diena 2010	Mazā aula	18.-26.03.	2000	1120,00
BF	A.Putniņa	Darba grupas seminārs projektam „Impact of Citizen Participation on Decision-Making in a knowledge intensive policy field”	Konventa sēta	25.-28.04.	18	1350,00
LU APD	R.Markvarts	Seminārs- Akadēmiskā darbība un uzņēmējdarbība	LU	24.03.	40	96,00
PPMF	Z.Rubene	Seminārs „Worklace and organisational Learning”. Doktorantūras skola „Cilvēka kapacitāte un mācīšanās dažādību iekļaujošos kontekstos”	PPMF	24.-26.03.	20	550,00
LU AkD	L.Liepiņa	3 Zinātnes kafejnīcu sērija (Kosmosa stacija, Lāzeri, Ūdens)	LU ēdnīca	24.03.- 06.05.	300	872,00
LU BD	D.Brakmane	EK LIFE + programmas projekta „Augstā purva biotopu atjaunošana īpaši aizsargājamās dabas teritorijās Latvijā,, ietvaros	Viesīte	29.03.	30	210,00
BF	A.Putniņa	Seminārs projektam „Impact of Citizen Participation on Decision making in a knowledge intensive policy field	Limbaži	30.03.	14	30,00
VFF	A.Gržibovska	1990.gada 4. maija Latvijas neatkarības deklarācijas starptautiskie un iekšpolitiskie aspekti	Lielā aula	03.05.	300	21680,00
HZF	A.Kalnača	Gramatizēšanās un leksikalizēšanās latviešu valodas sistēmā	HZF	28.04.	50	236,00
VFF	J.Šķilters	Sestais starptautiskais kognitīvo zinātņu, loģikas un komunikācijas simpozijs	Lielā aula, mazā aula	23. - 25.04.	60	4904,00
LU AkD	L.Liepiņa	Zinātnes popularizēšanas pasākums „SYMBIOTICA”grupas biomākslas darbnīca	BF	17. - 20.06.	30	250,00

Struktur- vienība	Atbildīgais organizators	Pasākuma nosaukums	Norises vieta	Norises laiks	Dalībnieku skaits	Finansējums (Ls)
PPMF	D.Kalniņa	ATTEE konference „Teacher of the 21 st century: Quality Education for Quality teaching”	PPMF	07.-08.05.	120	507,00
MF	N.Sjakste	3 rd International Workshop „Interfaces of molecular biology, medicine and agriculture”	LU muzejs	14.05.	50	0,00
JF	V.Liholaja	Juridiskās zinātnes doktorantu un zinātniskā grāda pretendentu zinātniski-praktiskā konference	Mazā aula	11.06.	70	1000,00
PPMF	Z.Rubene	Seminārs „Internationaler Vergleich und soziale Arbeit”	PPMF	25.- 28.05.	20	1000,00
HZF	J.Kursīte-Pakule	Seminārs „Pētījums, disertācija, promocijas darbs, vispārējs raksturojums un stratēģija”	HZF	05.05.	80	250,00
BF	A.Andrušaitis	Starptautisks simpozijs „Integrētās okeāna novērošanas sistēmas un datu bāzes klimata maiņas pētījumiem”	Lielā aula	25.-27.08.	188	0,00
PPMF	A.Krūze	Seminārs „Mediju pedagoģiskais potenciāls audzināšanas procesā”	PPMF	12.-15.05.	20	342,57
LU ZTVM	A.Fedorova	LU Lielajai aulai 75	Lielā aula	15.05.	2000	600,00
HZF	J.Kursīte-Pakule	Seminārs „Mēs un pagātnes kultūras – divas domāšanas pasaules”	HZF	21.05.	100	250,00
HZF	S.Ankrava	Seminārs „Aizfolklora”	HZF	19.05.	100	250,00
HZF	J.Kursīte-Pakule	Seminārs „Latviešu valoda: pārmaiņas un attīstība”	HZF	27.05.	100	500,00
FMF	A.Jakovičs	ES Ogļu un tērauda fonda tehniskās grupas TGS Nr.2 „Steelmaking processes” ekspertu apspriede LU	FMF	31.05-01.06.	30	850,00
ĢZZF	J.Šire	Purvu ģenēzes raksturs Latvijā un tā ietekme uz kūdras sastāvu	ĢZZF	17.05.	10	646,00
LU AkD	A.Pujāts	Promocijas ceremonija	Lielā aula	25.09.	150	600,00
HZF	J.Kursīte-Pakule	Seminārs „Tautasdziesma eksakto zinātņu skatījumā”	HZF	19.05.	100	257,00
EVF	B.Sloka	Eiropas jaunie sociāli ekonomiskie izaicinājumi 2010.	Mazā aula	07.- 09.10.	100	9197,97
EVF	R.Ernšteins	Vides komunikācija Latvijas piekrastē: informācija un izglītība, līdzdalība un videi draudzīga rīcība	Liepājas Universitāte	20.05.	31	346,00
MF	I.Taivans	Dažādu biotehnoloģijas metožu pielietojums zinātniski-pētnieciskajā darbā	MF	25.05.	45	1000,00
LU DSC	I.Novikova	Eiropa-Krievija: tēli, konteksti, diskursi	Konventa sēta	09.-12.06.	34	3903,00
DF	A.Ambainis	Vieslekcija „Quantum proofs for classical theorems”	LU MII	23.-25.05.	19	578,00
JF	S.Osipova	Baltijas reģiona tiesību vēsturnieku konference 6th Conference in Legal History in the Baltic sea area”	JF	03.-06.06.	32	3055,20
EVF	K.Čikste	Vides komunikācija Latvijas pierastē: informācija un izglītība, līdzdalība un videi draudzīga rīcība	Kolkas Tautas nams	28.05.	23	90,00

Struktur- vienība	Atbildīgais organizators	Pasākuma nosaukums	Norises vieta	Norises laiks	Dalībnieku skaits	Finansējums (Ls)
LU APD	M.Pušpure	ESF projekts „Inovatīva un praksē balstīta pedagogu izglītības ieguve un mentoru profesionāla pilnveide” darba seminārs	LU	31.05.	100	400
LU APD LU AkD	E.Zariņa, L.Liepiņa	Zinātnes kafējnīca ESF projekta ietvaros	LU	30.06.2010.	100	400,00
BF	J.Priednieks	Seminārs par zinātnisko rakstu sagatavošanu un publicēšanu . Doktorantūras skola „Dzīvnieku daudzveidība un vides kvalitāte”	BF	18.06.	50	448,01
SZF	V.Zelče	Akadēmiskā angļu valoda	SZF	03.-09.06.	50	8000
EVF	R.Ernšteins	Inteliģentās enerģijas programmas projektu SAUCE partneru seminārs	EVF	28.-29.06.	16	360
PPMF	I.Maslo	From categories to types – advanced procedures of qualitative analysis	PPMF	08.08-12.08.	15	600
LU AkD	A.Pujāts	Zinātnes popularizēšana vasaras skolā – seminārā nometnē „Alfa”	Zasas skola	17.07.- 14.08.	50	1000
DF	J.Smotrovs	Apvienotās Igaunijas-Latvijas teorijas dienas datorzinātnēs	Svētciems	30.09.-03.10.	5100	60
DF	G.Arnicaņš	IT forums	LU	05.07.-07.07.	400	2420
ĶF	A.A. Krūmiņa	Starptautiska zinātniski metodiska konference „Ķīmijas izglītība – 2010”	ĶF	04.11.- 05.11.	900	50
LU APD	A.Pušpure	ESF projekts „Inovatīva un praksē balstīta pedagogu izglītības ieguve un mentoru profesionāla pilnveide” darba seminārs	LU	29., 30.07.	30	350
LU APD	A.Pušpure	ESF projekts „Inovatīva un praksē balstīta pedagogu izglītības ieguve un mentoru profesionāla pilnveide” darba seminārs	LU	31.08.	110	1300
EVF	R.Ernšteins	Vides komunikācija Latvijas piekrastē: informācija un izglītība, līdzdalība un videi draudzīga rīcība	Ziemeļvidzemes biosfēras rezervāts	07.09.	26	180
PPMF	Z.Rubene	Seminārs”Kinder und Medien- psychologische aspekte”	LU	22.-25.09.	20	650
BF	N.Rostoks	Akadēmiskās darbības un personāla attīstība Bioloģijas fakultātē	Kolka	18.,19.09.	48	610
LU APD	A.Pušpure	ESF projekts „Inovatīva un praksē balstīta pedagogu izglītības ieguve un mentoru profesionāla pilnveide” darba seminārs	LU	21.09.	11	47
PPMF	S.Sebrē	Neuropsychological assessment/neiropsiholoģiskā izpēte	LU	21.,22.09.	12	750

Struktur- vienība	Atbildīgais organizators	Pasākuma nosaukums	Norises vieta	Norises laiks	Dalībnieku skaits	Finansējums (Ls)
EVF	R.Ernšteins	Piekrastes integrētas pārvaldības programmas vadlīnijas: Saulkrastu novads. Ilgtspējīgas attīstības indikatori: Saulkrastu novads	Salkrasti	13.09.	37	290,50
JF	A.Brakša	Augstākās tiesas juridiktūra un tās loma tiesiskās domas attīstībā Latvijā	LU	15.10.	300	1780
ĢZZF	J. Šīre	Education for sustainable development as challenge for university education reform	LU	06.,07.10.	200	10 000
ĢZZF	J.Šīre	Projekta LV0044 „Vides zinātnes studiju satura attīstība un studiju materiālu izstrāde” paplašinātā projekta padomes sēde	LU	30.09.	20	200
PPMF	I.Maslo	Profesora Arnes Carlsena vadītais seminārs par Universitāti Boloņas procesā 2010-2020. Un lekcija par Āzijas- Eiropas foruma Mūžizglītības mezgla pētniecisko grupu darbību LU doktorantūras skolas Human Capacity and Lifewide Learning in Diverse Inclusive Contexts atvēršanas ceremonijā.	LU	23.- 25.09.	20	600
BF	J.I.Aivars	3.Starpautiskā zinātniskā konference. Aktualitātes veselības aprūpes izglītības pilnveidē: mūsdienas un nākotne	LU	11.11.- 30.12	200	500
JF	V.Liholaja	Pretdarbība noziedzīgo nodarījumu atklāšanai un izmeklēšanai, tās pārvarēšanas līdzekļi un metodes	LU	20.,21.09.	20	296,39
PPMF	A.Krūze	Seminārs „Kultur und Probleme des Kulturbegriffes”	LU	27.-29.09.	20	281,10
PPMF	A.Krūze	Prof. Dītera Šulca lekcija „Werteeziehung in der Schule” un doktorantu konsultācijas	LU	27.09.	40	600
LU APD	A.Pušpure	ESF projekts „Inovatīva un praksē balstīta pedagogu izglītības ieguve un mentoru profesionāla pilnveide” Studiju programmas prakses un diplomdarba moduļa kursu aprakstu izstādes izvērtējuma seminārs	LU	20.09.	10	20
LU AkD	L.Liepiņa	Zinātnieku nakts	LU	24.09.	2000	5952,75
LU AkD	A.Pujāts	Promocijas ceremonija	LU	25.09.	150	1940
EVF	D.Štelmahere	Lauka studijas „Biodaudzveidības pārvaldība- īpaši aizsargājamo dabas teritoriju piemērs	LU	24.09.	36	260
LU APD	A.Pušpure	ESF projekts „Inovatīva un praksē balstīta pedagogu izglītības ieguve un mentoru profesionāla pilnveide” Mentoru profesionālās pilnveides programmas un atbalsta materiālu izstrādes seminārs	LU	27.09.	22	44

Struktur- vienība	Atbildīgais organizators	Pasākuma nosaukums	Norises vieta	Norises laiks	Dalībnieku skaits	Finansējums (Ls)
GZZF FMF	K.Tihanova	Projekta „Strapnozaru zinātnieku grupas un modeļu sistēmas izveide pazemes ūdeņu pētījumiem „prezentācija Baltijas artēziskā baseina ģeoloģiskās struktūras un pazemes ūdeņu modeļa sākotnējā versija un Latvijai adaptētas nākotnes klimata projekcijas	LU	30.09.	40	369,95
MF	N.Sjakste	Wilhelm Bernhard Workshop 22	LU.	25.- 30.08.	100	40 000
EVF	D.Štelmahere	Lauka studijas „Municipālā vides pārvaldība”	Ventspils	01.10.	36	270
LU APD	A.Pušpure	ESF projekts „Inovātīva un praksē balstīta pedagogu izglītības ieguve un mentoru profesionāla pilnveide”. Studiju programmas prakses un diplomdarba moduļa kursu aprakstu izstrādes izvērtējuma seminārs.	LU	04.10.	10	20
BF	J.Priednieks	Seminārs par zinātnisko pētījumu metodiku. Doktorantūras skola „Dzīvnieku daudzveidība un vides kvalitāte”.	BF	28.,29.09.	50	355
EVF	J.Vaivads	Teorētisko semināru lasījumi un paplašinātā vadības padomes sēde	LU	30.09.	70	2913,74
EVF	T.Muravska	Workshop on developing Canadian stumdijs within the Social sciences	LU	22.10.	40	1200
LU APD	N.Valtere	ESF projekts „Inovātīva un praksē balstīta pedagogu izglītības ieguve un mentoru profesionāla pilnveide”. Studiju programmas prakses un diplomdarba moduļa darba seminārs.	LU	11.10.	10	20
LU APD	M.Pušpure	ESF projekts „Inovātīva un praksē balstīta pedagogu izglītības ieguve un mentoru profesionāla pilnveide” darba seminārs	LU	05.10.	30	48
EVF	D.Štelmahere	Lauka studijas „Dabas zinātnes vides studijās”	Bolderāja	15.10.	36	220
LU APD	N.Valtere	ESF projekts „Inovātīva un praksē balstīta pedagogu izglītības ieguve un mentoru profesionāla pilnveide” darba seminārs	LU	12.10.	15	30
LU AkD	A.Pujāts	LU 68. konference	LU	26.01.-30.12.	1300	3000
VFF	A.Daudze	Seminārs „baltijas jūras reģions 18.-20.gs. Zviedrija-Krievija – Baltija”.	LU	18.,20.10.	20	500
LU APD	N.Valtere	ESF projekts „Inovātīva un praksē balstīta pedagogu izglītības ieguve un mentoru profesionāla pilnveide” Studiju programmas Izglītības zinātņu moduļa (vispārpedagoģisko priekšmetu bloka) darba seminārs	LU	22.10.	10	95

Struktur- vienība	Atbildīgais organizators	Pasākuma nosaukums	Norises vieta	Norises laiks	Dalībnieku skaits	Finansējums (Ls)
LU APD	N.Valtere	ESF projekts „Inovatīva un praksē balstīta pedagogu izglītības ieguve un mentoru profesionāla pilnveide” darba seminārs	LU	27.10.	20	283
LU AkD	L.Liepiņa	2 Zinātnes kafējnīcas pasākumu sērija	LU	4.,11.11.	200	512,40
ĢZZF FMF	K.Tihanova	Projekta „Strapnozaru zinātnieku grupas un modeļu sistēmas izveide pazemes ūdeņu pētījumiem „ darba seminārs sadarbībā ar Tallinas tehnoloģiju universitāti par ķīmisko elementu izotopu pētījumiem pazemes ūdeņos: iespējas, problēmas un metodes.	Mūrmuiža	20., 21.10.	15	400
LU APD	A.Pušpure	ESF projekts „Inovatīva un praksē balstīta pedagogu izglītības ieguve un mentoru profesionāla pilnveide” darba seminārs	LU	03.11.	20	288
HZF	I.Rūmniece	Starptautiska konference : Colloquium Balticum IX Rigense	LU	07. - 09.11.	100	2470
HZF	I.Fridriksone	LU Simpozījs teātra zinātne snozarē	Rīga	20.11.,22.11.	50	1827
LU AkD	L.Liepiņa	3 Zinātnes kafējnīcas pasākumu sērija	LU	04.,15.,25.11.	300	926,83
LU APD	M.Pušpure	ESF projekts „Inovatīva un praksē balstīta pedagogu izglītības ieguve un mentoru profesionāla pilnveide” semināri Moodle vides apgūšanā	LU	09.,11.,13.11.	45	612,
PPMF	A.Krūze	Lekcija „Darbs ar avotiem vēsturiskā pētījumā”	LU	04.11.	12	120
EVF	D.Štelmahere	Lauka studiju seminārs „Piekrastes vides komunikācijas rīcības programmas vadlīnijas : Saulkrastu novads”	Saulkrasti	12.,13.11.	28	850
EVF	A.Zaķe	Vieslekcija „The Parameters of EU Integration Profile: the case of Hungary”	LU	11.11.	70	200
LU APD	M.Pušpure	ESF projekts „Inovatīva un praksē balstīta pedagogu izglītības ieguve un mentoru profesionāla pilnveide” Studiju programmas Prakses un diplomdarba moduļa darba seminārs	LU	15.11.	10	137
HZF	L.Karole	Propedeiskais kurss CEDILS eksāmeņiem	LU	09.- 14.11.	25	7023
LU APD	M.Neimanis	Seminārs- Igaunijas Latvijas apmācību brokerpasākums biotehnoloģiju jomā	OSI, BMC	22.-23.11.	70	581,50
EVF	T,Muravska	Vieslekcija – „The paramaters of EU Integration profilē: The case of Hungary”	LU	11.11.	70	200
LU APD	N.Valtere	ESF projekts „Inovatīva un praksē balstīta pedagogu izglītības ieguve un mentoru profesionāla pilnveide” Studiju programmas Izglītības zinātņu moduļa (vispārpedagoģisko priekšmetu bloka) darba seminārs	LU	24.11.	7	75

Struktur- vienība	Atbildīgais organizators	Pasākuma nosaukums	Norises vieta	Norises laiks	Dalībnieku skaits	Finansējums (Ls)
LU APD	N.Valtere	ESF projekts „Inovatīva un praksē balstīta pedagogu izglītības ieguve un mentoru profesionāla pilnveide” Mentoru profesionālās pilnveides programmas un atbalsta materiālu izstrādes seminārs	LU	22.11.	20	175
VFF	I.Misāns	Konferences „Itālistikas pagātne, tagadne un nākotne Baltijas valstīs un Krievijā: Godinot profesori Alaksandru Rolavu 90. Jubilejā „	LU	24.11.-28.11.	50	1688.14
PPMF	I.Margeviča	Profesors Antonio Medina Rivilla lekcija „Inovācijas augstākajā izglītībā „doktorantūras studentiem un līdzdalība Doktorantūras skolas „Cilvēka kapacitāte un mācīšanās dzīvei dažādību iekļaujošos kontekstos „ kolokvijā ar doktorantu L.Babajevas, A.Peršēvicas, D.Kulša, S.Baranovas Ē.Grūnberga promocijas pētījumu metodoloģiju	LU	25.,26.11.	20	700
HZF	J.Kursīte	Seminārs „Latgola.lv: valodiskie, filozofiskie, un pedagoģiskie aspekti Baltinavas amatiereteātra uzvedumā Ontans i Anne”	LU	17.12.	90	650
HZF	J.Kursīte	Seminārs/lekcija „Zinātniskā pētniecība : quo vadis”	LU	10.12.	90	300
LU APD	M.Pušpure	ESF projekts „Inovatīva un praksē balstīta pedagogu izglītības ieguve un mentoru profesionāla pilnveide” IKT lietošanas apguves mācību seminārs	LU	06.12.	25	58
LU APD	M.Pušpure	ESF projekts „Inovatīva un praksē balstīta pedagogu izglītības ieguve un mentoru profesionāla pilnveide” Studiju programmas „Skolotājs „moduļu un studiju virzienu vadītāju darba seminārs”	LU	02.12.	22	206
HZF	I.Rūmniece	Seminārs „Helēņu litarārais maratons: Maratons uzvarai 2500	LU	14.12.	60	125
LU AD	A.Pujāts	Seminārs Zinātnes indikatori	LU	10.12.	10	161,89
JF	A.Kučs	Svētā Kirila Veloko Turnovo Universitātes vadības iepazīšanās vizīte un pārrunas ar Jurisdiskās fakultātes administrāciju par sadarbības uzsākšanu starp abām augstskolām	LU	13.12.	10	150
LU APD	E.Zariņa	Jauno zinātnieku pētījumu rezultātu publicitātes metodes un publicitātes komponentes nodrošināšanas iespējas	LU	14.,15.12.	300	900
ĢZZF	A.Briede	Baltijas jūras reģiona programmas projekts BaltCICA (Klimata pārmaiņas : ietekmes, izmaksas un adaptācija Baltijas jūras reģionā 2009.-2011.) seminārs	LU	02.12.	50	330

Strukturvienība	Atbildīgais organizators	Pasākuma nosaukums	Norises vieta	Norises laiks	Dalībnieku skaits	Finansējums (Ls)
ĢZZF	J.Zaļoksnis	Reģionālā konference „Vides izglītība ilgtspējīgai sabiedrībai”	LU	11.12.	100	3000
LU APD	A.Pušpure	ESF projekts „Inovātīva un praksē balstīta pedagogu izglītības ieguve un mentoru profesionāla pilnveide” Mentoru profesionālās pilnveides programmas darba seminārs	LU	08.12.	23	291
BF	N.Rostoks	Mācību ilustratīvā materiāla „Biotopu daudzveidība” izvērtēšana un pielietojums akadēmiskajā darbā.	LU	22.12.	75	85
EVF	T.Muravska	Baltijas jūras reģiona valstu integrācija ES nozīmīgākās sadarbības dimensijās	LU	28.12.	100	1400
LU APD	A.Pušpure	ESF projekts „Inovātīva un praksē balstīta pedagogu izglītības ieguve un mentoru profesionāla pilnveide” darba seminārs	LU	29.12.	110	1300

1.5.2.tabula

LU centru, LU institūtu un LU aģentūru 2010.gadā organizētie pasākumi

LU centrs/ LU aģentūra/ LU institūts	Atbildīgais organizators	Nozare	Nosaukums	Pārējie organizatori	Norises vieta	Norises laiks	Dalībnieku skaits	Finansējuma avoti
LU BSC	A.Spricis	Vides zinātne	Ekosistēmas	Upsalas universitāte	Rogova, Polija	14.04.2010.- 18.04.2010.	5	Zviedrijas av.
LU BSC	A.Spricis	Vides zinātne	Vides pārvaldības sistēmas	Upsalas universitāte	Ostrava, Čehija	24.04.2010.- 28.11.2010.	5	Zviedrijas av.
LU JSC	V.Apinis	Jūdaika	Kurss “Ievads modernajā ebreju literatūrā”	HZF	HZF	01.09.2010.- 31.01.2011.	25	Rothschild Foundation Europe
LU JSC	V.Apinis	Jūdaika	Publiskās lekcijas un izstāde “Krimas Sinagogas un Kinesas”		LU JSC	29.09.2010.- 03.10.2010.	12	Rothschild Foundation Europe
LU JSC	V.Apinis	Jūdaika	Izraēlas vēstnieka Latvijā Ivri Hena publiskā lekcija „Current Situation in the Middle East”	Izraēlas Vēstniecība Latvijā	LU JSC	15.04.2010.	15	Izraēlas Vēstniecība Latvijā

LU centrs/ LU aģentūra/ LU institūts	Atbildīgais organizators	Nozare	Nosaukums	Pārējie organizatori	Norises vieta	Norises laiks	Dalīb- nieku skaits	Finansējuma avoti
LU JSC	R.Ferbers	Jūdaika	„Sistemātisks pētījums par Rīgas mājas grāmatām kā ebreju ģenealoģijas avotu pirmskara Latvijā, 1918.-1940.gads”.	The International Institute for Jewish Genealogy and Paul Jacobi Center Jerusalem		2010.gads		The International Institute for Jewish Genealogy and Paul Jacobi Center Jerusalem
LU JSC	R.Ferbers	Jūdaika	Projekta „Ebreji Latvijā 1941-1945. Vārdi un likteņi”. Holokausta upuru memoriālā saraksta sastādīšana.	The Task Force for International, Yad Vashem	http://names.lu.lv/	2009.-2010.gads		The Task Force for International, Yad Vashem
LU JSC	R.Ferbers	Jūdaika	Zinātnisko rakstu krājums “Ebreji mainīgajā pasaulē-VI”		http://www.lu.lv/jsc/konferences/2006/	2009.-2010.gads		Rothschild Foundation Europe
LU JSC	A.Stranga, V.Apinis	Jūdaika	LU studentu pētījumi „Ebreju dzīve Latvijas pilsētās un miestos”	LU VFF	http://www.lu.lv/jsc/pilsetas/			
LU AI	K.Salmiņš	Astronomija, ģeodēzija	LU 68. konferences sekcija "Astronomija, Ģeodēzija"	LU ĢĢI	LU	18.02.2010-19.02.2010	40	Institūts, LU
LU ASI	J.Spīgulis	Fizika	LU ASI Zinātniskais seminārs	Visi interesenti	Šķūņu ielā 4, 4.stāvā	Katru ceturtdienu, plkst. 9.00	25	Jaukts
LU ASI	J.Spīgulis	Fizika	Fotonikas sekcija, Fizika, Dabaszinātnes, LU 68.koference	LU	LU ASI, Šķūņu ielā 4, 1. stāvā	05.02.2010	50	LU
LU ASI	E.Kviesis-Kipge	Fizika	ASI stends izstādē MedBaltica 2010	11 valstis	Ķīpsala, Rīga	13.05.2010-15.05.2010	7 000 apmeklētāju	Jaukts (ESF)
LU ASI	R.Erts	Fizika	ASI stends izstādē MedBaltica 2010	11 valstis	Ķīpsala, Rīga	13.05.2010-15.05.2011	7 000 apmeklētāju	Jaukts (ESF)

LU centrs/ LU aģentūra/ LU institūts	Atbildīgais organizators	Nozare	Nosaukums	Pārējie organizatori	Norises vieta	Norises laiks	Dalīb- nieku skaits	Finansējuma avoti
LU ASI	R.Erts	Fizika	ASI stends izstādē Latvijas izgudrotāji 2010	Latvijas 70 izgudrotāji; RTU, LRPV, LIAA	RTU Lielajā aulā, Kaļķu ielā 1	16.12.2010.	2 000 apmeklē- tāju	Jaukts (ESF)
LU ASI	A.Ūbelis	Fizika, fotonika	Zinātnisko institūtu asociācijas FOTONIKA- LV dibināšana	LU AI, LU ĢĢI	LU ASI, Šķūņu ielā 4, 4. stāvā	29.04.2010	4 institūtu pārstāvji	Jaukts
LU ASI	N.Lesiņa, J.Lesiņš	Fizika	Zinātnieku nakts LU ASI: Ādas fluorescences demonstrējumi; Hg analizators; Fotopletizmogrāfijas demonstrējumi; Referāti.	LU, LZA	LU ASI, Šķūņu ielā 4	24.09.2010	300	Jaukts (ES 7. IP)
LU ASI	R.Erts	Fizika, medicīniskā fizika	Video sensoru un biofotonikas seminārs	VieSenTIS.EDI	LU ASI, Šķūņu ielā 5	20.10.2010	45	Jaukts (ESF)
LU ASI	R.Erts	Fizika, medicīniskā fizika	ESF projekta pirmā gada atskaites seminārs	DU, Viļņas Univesitāte	DU, Parādes lauk.1, Daugavpilī	30.11.2010	60	Jaukts (ESF)
LU ĢĢI	J.Balodis, A.Zariņš	Ģeodēzija	LU '68.zinātniskās konferences Astronomijas un ģeodēzijas sekcija		LU, Raiņa bulv.19, 415.telpa	18.02.2010.- 19.02.2010.	60	LU
LU ĶFI	G.Ķizāne, E.Pajuste un 1.kursa LU ĶF maģistri	Dabas zinātnes, radiācijas ķīmija	Eiropas kodolsintēzes attīstības vienošanās (EFDA, European Fusion Development Agreement) jauno zinātnieku un mentorū mērķorientētās treniņprogrammas Kodolsintēzes "EUROBREED" 3. progresā sanāksme	Astoņu darba pakešu (DP) dalībnieki, tīkla "EUROBREED " menedžeris,	LU Mazā Aula, ĶFI Radioķīmijas laboratorija un Elektronu paātrinātājs	17.05.2010- 20.05.2010.	23 un 2 dalībnie- ki no Nīder- landes Pettenas ar video konfe- rences starpnie- cību	EFDA "EUROBRE ED"

LU centrs/ LU aģentūra/ LU institūts	Atbildīgais organizators	Nozare	Nosaukums	Pārējie organizatori	Norises vieta	Norises laiks	Dalīb- nieku skaits	Finansējuma avoti
LU BI	A.Osvalde	Bioloģija	Amerikas liellogu dzērveņu un krūmmelleņu audzēšana Latvijā	Latvijas augļkopības asociācija	LU BI, Salaspils	21.01.2010.- 21.01.2010.	50	LU BI un augļkopības asociācijas līdzekļi
LU BI	T.Sjakste	Bioloģija	3 Joint NordPlus Horizontal and OSMOSE Workshop.		Rīga	14.04.2010.	45	Ziemeļu valsts padome
LU BI	R.Īzaks	Bioloģija	Latvijas ģenētiķu un selecionāru biedrības kongress	DU	Daugavpils	04.06.2010.- 05.06.2010.	40	LĢSB, reģistrācijas maksā, DU, sponsori
LU BI	R.Īzaks	Bioloģija	Latvijas ģenētiķu un selecionāru biedrības semināri		Rīga	24.02.2010.	25	Dalībnieki (ceļa izdevumi)
LU BI	R.Īzaks	Bioloģija	Ziemeļu valstu - Latvijas darba sanāksme augu pirmsselekcijas (prebreeding) jomā	Ziemeļu valstu Ģenētisko resursu centrs	Rīga		30	Dalībnieki (ceļa izdevumi)
LU CFI	A.Krūmiņš	Fizika	LU CFI 26.zinātniskā konference	—	LU CFI	17.02.2010.- 19.02.2010.	100	LU CFI
LU CFI	A.Šternbergs	Fizika	Starptautiskā konference "Funkcionāli materiāli un nanotehnoloģijas"	—	LU CFI	16.03.2010.- 19.04.2010.	180	LU un LU CFI
LU CFI	A.Vembris	Fizika	Starptautiskā studentu konference "Development in optic and communication"	—	LU CFI	23.04.2010.- 25.04.2010.	50	SPIE un LU CFI
LU CFI	J.Kleperis	Fizika	Saules kauss 2010	—	LU CFI	22.05.2010.	80	LU CFI
LU CFI	A.Šternbergs	Fizika	ERANET "Matera" Management meeting	—	LU CFI	26.05.2010.- 27.05.2010.	30	MATERA
LU CFI	A.Lūsis	Fizika	The 9th International Symposium on Systems with Fast Ionic Transport	—	LU	01.06.2010.- 05.06.2010.	100	LU CFI

LU centrs/ LU aģentūra/ LU institūts	Atbildīgais organizators	Nozare	Nosaukums	Pārējie organizatori	Norises vieta	Norises laiks	Dalīb- nieku skaits	Finansējuma avoti
LU FSI	M.Kūle	Filozofija, socioloģija	Starptautiska konference "Virtuālās vardarbības vide mūsdienu kultūras telpā"	LU VFF, biedrība "Ētikas tilts Latvijā"	LU Lielā aula	29.04.2010.	150	LZP grants
LU FSI	V.Vēvere	Filozofija	Kirkegoriskie lasījumi 2010	LU VFF, Ekonomikas un kultūras augstskola	LU VFF	05.05.2010.	30	Ziedojumi
LU FSI	V.Volkovs	Socioloģija	Zinātniskais seminār "Krievu minoritāte Baltijas valstīs"	Daugavpils Universitātes Socioloģiso pētījumu centrs, Fridriha Eberta fonds Latvijā	Albert Hotel	27.09.2010.	50	Fridriha Eberta Fonds Latvijā
LU FSI	E.Buceniece	Filozofija	Zinātniskā konference "Idejas par idejām: Kas notiek Latvijā?"	Rīgas Latviešu biedrība	Rīgas Latviešu biedrības nams	25.10.2010.	50	VPP "Nacionālā identitāte", LZP grants
LU FSI	L.Dribins	Socioloģija	Publiskā lekcija "Tīlo Saracīna uzbrukums. Vācija integrācijas pretrunu valgos."	LU	LU mazā aula	27.10.2010.	30	LZP grants
LU FSI	M.Rubene	Filozofija	Atklātais seminārs „Taisnīga sabiedrība: versijas"	LU VFF, UNESCO Latvijas nacionālā komisija	LU VFF	23.11.2010.	20	Ziedojumi
LU FSI	I.Šuvajevs	Filozofija	Diskusija "Kādēļ būt taisnīgam?"	LU VFF, UNESCO Latvijas nacionālā komisija, Rīgas Latviešu biedrība	Rīgas Latviešu biedrības nams	25.11.2010.	30	Ziedojumi

LU centrs/ LU aģentūra/ LU institūts	Atbildīgais organizators	Nozare	Nosaukums	Pārējie organizatori	Norises vieta	Norises laiks	Dalīb- nieku skaits	Finansējuma avoti
LU FSI	I.Šuvajevs	Filozofija, socioloģija	Diskusija "Sabiedrības integrācijas politiku ceļi un strupceļi Eiropā"	LU VFF, UNESCO Latvijas nacionālā komisija, EK pārstāvniecība Latvijā	ES māja	02.12.2010.	30	Ziedojumi
LU FSI	I.Koroļeva	Socioloģija	Seminārs "Apstiprinošās faktoranalīzes un strukturālo vienādojumu modelēšanas pielietojums slīdzinošos pētījumos"		LU FSI	20.12.2010.	20	
LU LFMI	E.Lāms, Z.Gūtmane, B.Kalnačs	Literatūr- zinātne	Konference "Aktuālas problēmas literatūras zinātnē."	LPA	Liepāja, LPA	04.03.10.- 05.03.10.	60	LU LFMI, LPA
LU LFMI	P.Daija	Literatūr- zinātne, folkloristika, mākslas zinātne	Konference "Meklējumi un atradumi 2010"		Rīga, LZA	19.05.10.	60	LU LFMI
LU LFMI	R.Trejja	Folkloristika	Krišjāņa Barona konference "Personība folklorā un folkloristikā".		Rīga, LZA	28.10.10.- 29.10.10.	80	LU LFMI, VKKF
LU LFMI	D.Bula	Literatūr- zinātne	Anita Rožkalne. Seminārs "Personāžu tipi latviešu literatūrā: salīdzinošās literatūrzinātnes aspekts".		Rīga, LZA	13.01.10.	25	LU LFMI
LU LFMI	D.Bula	Mākslas zinātne	Guna Zeltiņa. Seminārs "Mazāk zināmas lappuses latviešu teātra vēsturē. Daugavpils teātris".		Rīga, LZA	17.02.10.	25	LU LFMI

LU centrs/ LU aģentūra/ LU institūts	Atbildīgais organizators	Nozare	Nosaukums	Pārējie organizatori	Norises vieta	Norises laiks	Dalīb- nieku skaits	Finansējuma avoti
LU LFMI	D.Bula	Folkloristika	Dace.Bula. Seminārs "Mūsdienu folkloristikas atslēgvārdi. Tautas jēdziens un ar to saistītās pētnieciskās tendences".		Rīga, LZA	17.03.10.	30	LU LFMI
LU LFMI	D.Bula	Literatūr- zinātne	Maija Burima. Seminārs "Modernisma koncepti".		Rīga, LZA	14.04.10.	25	LU LFMI
LU LFMI	D.Bula	Folkloristika	Rīta Treija. Seminārs "Latviešu folkloristu starptautiskā darbība (1920.-1940. gadi)".		Rīga, LZA	12.05.10.	25	LU LFMI
LU LFMI	D.Bula	Literatūr- zinātne	Kārlis Vērdiņš. Seminārs "Marksistiskā literatūrkritika".		Rīga, LZA	20.10.10.	25	LU LFMI
LU LFMI	D.Bula	Literatūr- zinātne	Ieva Kalniņa, Kārlis Vērdiņš, Marians Rižijs, Pauls Daija, Sandra Meškova, Anita Rožkalne u.c. Seminārs "Literatūrteorētisko skolu metodoloģija praksē: literāra darba analīze".	Daugavpils Universitāte	Rīga, LZA	24.11.09.	25	LU LFMI
LU LFMI	D.Bula	Folkloristika	Pauls Daija. Apgaismība un koloniālisms latviešu literatūrā. Diskusiju vada Grudule M.		Rīga, LZA	15.12.09.	25	LU LFMI
LU LVaII	I.Jansone	Valodnie- cība	XI Starptautiskai Baltistu kongress	Latvijas Universitāte	Latvijas Universitāte	27.09.2010.- 30.09.2010.	250	Dalības maksas
LU LVaII	I.Zuicena	Valodnie- cība	J. Endzelīna konference	-	Latvijas Universitāte	22.02.2010.- 23.02.2010.	60	LU Latviešu valodas institūta finansējums
LU LVaII	D.Nītiņa	Valodnie- cība	Gramatikas seminārs	LU LVI	LU LVI	05.11.2010.	15	-

LU centrs/ LU aģentūra/ LU institūts	Atbildīgais organizators	Nozare	Nosaukums	Pārējie organizatori	Norises vieta	Norises laiks	Dalīb- nieku skaits	Finansējuma avoti
LU LVI	A.Vilcāne	Vēsture, arheoloģija	Atskaites sesija par arheologu, antropologu un etnogrāfu pētījumiem Latvijā 2008. un 2009. gadā.	-	Rīga, Zinātņu akadēmija	28.04.2010.	150	Pašfinansēju ms
LU LVI	G.Zemītis, M.Auns	Vēsture, arheoloģija	"Ikšķilei - 825"	Ikšķiles novada dome	Ikšķile	2010.g.	200	Domes un EL baznīcas finansējums
LU MII	J.Bārzdīņš, G.Bārzdīņš (Progrmmas vadība) I.Opmane (Organizatoris kā vadība)	Datorzinātne	9. Starptautiskā Baltijas konference "Datubāzes un Informācijas sistēmas" (Nineth International Baltic Conference Baltic DB&IS 2010)	LU, LU DF, RTU	LU MII, LU	05.07.2010.- 07.07.2010.		LU MII, LU, dalības maksas
LU MII	A.Reinfelds	Matemātika	16. Starptautiskā konference „Diferenču vienādojumi un lietojumi ICDEA2010” (16th International Conference on Differential Equations and Applications)	Starpt. diferencu vienādojumu biedrība, LU FMF, DU, Latvijas Matemātikas biedrība	LU FMF	19.07.2010.- 23.07.2010.	70	LU MII, LU, dalības maksas
LU MII	I.Skadiņa	Datorzinātne valodniecība	4. Starptautiskā Baltijas valstu valodu tehnoloģiju konference (The Fourth International Conference Human language Technologies — the Baltic Perspective)	Tilde, LU, FP7 projekti CLARIN, LetsMT!, ACCURAT, Data Media Group	LU	07.10.2010.- 08.10.1010.		Jaukts
LU MII	B.Kaškina	Datorzinātne	19 th EUGridPMA Meeting			19.04.2010- 21.04.2010	25	LUMII
LU MII	B.Kaškina	Datorzinātne	ISACA informatīvais seminārs “CERT NIC.LV darbība un izmantotie rīki”			18.08.2010.	29	LUMII

LU centrs/ LU aģentūra/ LU institūts	Atbildīgais organizators	Nozare	Nosaukums	Pārējie organizatori	Norises vieta	Norises laiks	Dalīb- nieku skaits	Finansējuma avoti
LU MII	B.Kaškina, E.Znots	Datorzinātne	Grid seminārs			06.10.2010.	9	LUMII
LU MII	B.Kaškina	Datorzinātne	CSIRT LV sanāksme – Rīga, Latvija, 13.oktobris, 2010.gads			13.10.2010.	21	LUMII
LU MII	J.Bārzdiņš	Datorzinātne	Latvijas Universitātes 68.konference - Datorzinātnes un informāciju tehnoloģiju apvienotā sekcija	LU DF	LU	05.02.2010., 12.02.2010, 19.02.2010.	30	LU MII, LU
LU MII	A.Buiķis, H.Kalis	Matemātika	Latvijas Universitātes 68.konference - Matemātiskās modelēšanas un skaitliskās analīzes sekcija	LU FMF	LU FMF	25.02.2010.	20	LU MII, LU
LU MII	A.Šostaks	Matemātika	Latvijas Universitātes 68.konference - Funkcionālanalīzes un topoloģijassekcija	LU FMF	LU FMF	04.03.2010.	20	LU MII, LU
LU MII	S.Asmuss	Matemātika	Latvijas Universitātes 68.konference - Matemātiskās analīzes un diskrētās matemātikas sekcija	LU FMF	LU FMF	04.03.2010.	20	LU MII, LU
LU MII	J.Klokovs, F.Sadir-bajevs	Matemātika	Latvijas Universitātes 68.konference - Parasto diferenciālvienādojumu robežproblēmu sekcija	LU	LU MII	19.02.2010.	20	LU MII, LU
LU MII	G.Nešpore	Datorzinātne valodniecība	Praktisks seminārs par latviešu valodas tekstu korpusu un teksta marķēšanas rīka izmantošanu		LU MII	28.01.2010.	17	LU MII

LU centrs/ LU aģentūra/ LU institūts	Atbildīgais organizators	Nozare	Nosaukums	Pārējie organizatori	Norises vieta	Norises laiks	Dalīb- nieku skaits	Finansējuma avoti
LU MII	I.Skadiņa	Datorzinātne valodniecība	CLARIN Nacionālās konsultatīvās padomes sēde un CLARIN projektam veltīts seminārs LU MII	IZM	LU MII	26.02.2010.	30	Jaukts
LU MII	I.Auziņa	Datorzinātne valodniecība	Praktisks seminārs par runas datu transkribēšanu un marķēšanu un latviešu valodas runas korpusa izveidi		LU MII	07.05.2010.	20	LU MII
LU MII	K.Levāne- Petrova	Datorzinātne valodniecība	Praktisks seminārs par latviešu valodas tekstu korpusu un teksta marķēšanas rīka izmantošanu		LU MII	13.05.2010.	21	LU MII
LU MII	I.Skadiņa	Datorzinātne valodniecība	Dalība atvērto durvju dienā "ES 7.Ietvara programmas pētniecībai un tehnoloģiju attīstībai"		LU Lielā Aula	16.11.2010.	20	LU MII
LU PMI	V.Tamužs, J.Jansons	Mehānika	XVI Starptautiskā konference "Kompozīto materiālu mehānika/ XVI International Conference "Mechanics of Composite Materials"			24.05.2010.- 28.05.2010.		LU PMI

1.6. BALVAS, STIPENDIJAS, GODA NOSAUKUMI¹⁰

1.6.1. Stipendijas un apbalvojumi LU studentiem

Kristapa Morberga stipendija

Alīna Dukāte – Pedagoģijas, psiholoģijas un mākslas fakultāte

Arnita Grigāne – Pedagoģijas, psiholoģijas un mākslas fakultāte

Dace Utināne – Sociālo Zinātņu fakultāte

Dainis Pudelis – Juridiskā fakultāte

Danute Ražuka-Ēbela – Medicīnas fakultāte

Diāna Ondža – Ekonomikas un vadības fakultāte

Dina Afanasjeva – Ekonomikas un vadības fakultāte

Inga Freiberga – Bioloģijas fakultāte

Inga Jēkabsone – Ekonomikas un vadības fakultāte

Jana Vasile – Humanitāro Zinātņu fakultāte

Mārtiņš Briedis – Bioloģijas fakultāte

Nika Aleksejeva – Sociālo Zinātņu fakultāte

Reinis Švarcbahs – Medicīnas fakultāte

Sarmīte Gžibovska – Fizikas un matemātikas fakultāte

Svetlana Berjdugina – Humanitāro Zinātņu fakultāte

Una Alksne – Humanitāro Zinātņu fakultāte

LU Fonda „Celamaizes” stipendija

Anna Soļima – Humanitāro Zinātņu fakultāte

Dārta Dzenīte – Humanitāro Zinātņu fakultāte

Ginta Augule – Humanitāro Zinātņu fakultāte

Ieva Geislere – Ekonomikas un vadības fakultāte

Ieva Krekovska – Sociālo Zinātņu fakultāte

Ieva Kursiete – Sociālo Zinātņu fakultāte

Ieva Tomaša – Humanitāro Zinātņu fakultāte

Jānis Andersons – Ekonomikas un vadības fakultāte

Laura Krekšina – Sociālo Zinātņu fakultāte

Raivis Vītoliņš – Datorikas fakultāte

¹⁰ Sadaļa sagatavota, pamatojoties uz LU struktūrvienību un LU aģentūru iesniegto pārskatu un LUIS datiem, kā arī ņemot vērā internetā pieejamo informāciju.

Roberts Saulītis – Vēstures un filozofijas fakultāte

Sandra Baumanē – Sociālo Zinātņu fakultāte

Zelda Tropa – Sociālo Zinātņu fakultāte

Minnas Matildes Vilhelmīnes Petkevičs stipendija (LU Fonda „Cēlamaizes” ietvaros)

Dagnija Purlīce – Medicīnas fakultāte

Daiga Kuzmane – Pedagoģijas, psiholoģijas un mākslas fakultāte

Ieva Gudreniece – Ekonomikas un vadības fakultāte

Inga Misiņa – Ekonomikas un vadības fakultāte

Kristaps Zvejnieks – Ekonomikas un vadības fakultāte

Madara Jakobsone – Sociālo Zinātņu fakultāte

Rita Mozais – Ekonomikas un vadības fakultāte

Sabīne Ģermane – Fizikas un matemātikas fakultāte

Sintija Kalniņa – Humanitāro Zinātņu fakultāte

Valters Bogorads – Ķīmijas fakultāte

Ernesta Felsberga piemiņas stipendija

Džiāna Fogle – Humanitāro Zinātņu fakultāte

Ieva Fībiga – Humanitāro Zinātņu fakultāte

Modra K.Gulbja piemiņas stipendija

Džiāna Lozko – Teoloģijas fakultāte

LELBĀL Rītdienas fonda stipendija

Elana Jurgena – Teoloģijas fakultāte

„Ad verbum” stipendija

Aļesja Lavrinoviča – Teoloģijas fakultāte

Alfrēda Bīlmana piemiņas stipendija

Anna Strazdiņa – Vēstures un filozofijas fakultāte

Latvijas Zvērinātu notāru padomes stipendija

Aleksejs Ketovs – Juridiskā fakultāte

Jāna Priedkalna Medicīnas zinātņu pētniecības foda stipendija

Darja Svirina – Medicīnas fakultāte

Sintija Sauša – Medicīnas fakultāte

Zane Vīksna – Medicīnas fakultāte

Kārļa Kaufmaņa pieminās stipendija

Elvijs Matrozis – Fizikas un matemātikas fakultāte

Farmācijas stipendija

Evija Sidorova – Medicīnas fakultāte

Nelda Lencberga – Medicīnas fakultāte

Armīna Rūša pieminās stipendija

Gatis Ošs – Vēstures un filozofijas fakultāte

Ieva Balode – Sociālo Zinātņu fakultāte

Jānis Purmalis – Datorikas fakultāte

Kristīna Putinceva – Sociālo Zinātņu fakultāte

Laima Matuzāle – Pedagoģijas, psiholoģijas un mākslas fakultāte

Studentu korporācijas "Lettonia" akadēmiskā stipendija

Aigars Lavrinovičs – Ģeogrāfijas un Zemes zinātņu fakultāte

Nippona fonda Roiči Sasakavas Jauno līderu stipendija

Dana Behmane – Ekonomikas un vadības fakultāte

Ilze Jermacāne – Vēstures un filozofijas fakultāte

Inese Grumolte – Sociālo Zinātņu fakultāte

Laura Treimane – Humanitāro Zinātņu fakultāte

Laura Uzule – Sociālo Zinātņu fakultāte

Līga Irbe – Vēstures un filozofijas fakultāte

Tatjana Kuļikova – Ekonomikas un vadības fakultāte

Latvijas augstskolu datorikas diplomdarbu konkursa stipendiāti

Andrejs Bakašs – Datorikas fakultāte

Iļja Kucevalovs – Datorikas fakultāte

LU Basketbola stipendija

Harijs Rubenis – Juridiskā fakultāte

Kristaps Brigmanis – Ekonomikas un vadības fakultāte

Mārtiņš Darģis – Datorikas fakultāte

Rūdolfs Rozītis – Ekonomikas un vadības fakultāte

Žanis Peiners – Ekonomikas un vadības fakultāte

LU rektora pateicība Fizikas un matemātikas fakultātes studentu pašpārvaldes aktīvistiem un fakultātes kora „Aura” dalībniekiem

Arta Kudlāne

Artis Krūziņš

Baiba Niparte

Dāvis Engers Lelde Feldmane

Diāna Dance

Edgars Čurkste

Edgars Gutkis

Elīna Skutele

Guna Doķe

Guntars Kitenbergs

Ilze Rēvalde

Inga Saknīte

Irina Vaviļčenkova

Juris Ulmanis

Laima Bušaite

Liene Stalīdzāne

Maira Indrikova

Margarita Fjodorova

Mārtiņš Sandars

Olga Kiseļova

Reinis Taukulis

Sandra Ose

Santa Valtiņa

Valdis Zuters

LZA jauno zinātnieku balvas

Anda Švāgere – Fizikas un matemātikas fakultāte, balva par darbu “Dzīvsudraba koncentrācijas mērījumi kūdrā un ūdenī” (vad. *Mg. Zanda Gavare*, konsultants *Dr.phys. A.Skudra*)

Edgars Nitišs – Fizikas un matemātikas fakultāte, balva par darbu “Maha–Cendera interferometriskās metodes ieviešana polimēru kārtiņu elektrooptisko koeficientu noteikšanai” (vad. *Dr.phys. M.Rutkis*)

Citi apbalvojumi un stipendijas

Aleksandrs Tarvids – Ekonomikas un vadības fakultāte, Biedrības "Latvijas Ekonomistru asociācija" balva jauniešiem zinātniekiem, Augstākās izglītības padomes speciālā balva par labāko darbu izglītības politikas jomā 2010.gada LEAF konkursā

Andris Rimša – Juridiskā fakultāte, Fulbraita studentu stipendija studijām Hārvarda Juridiskajā skolā

Iļona Vabale – Ekonomikas un vadības fakultāte, Latvijas Ekonomikas attīstības foruma (LEAF) balva par iegūto 3.vietu zinātnisko darbu konkursā

Inese Čakstiņa – Bioloģijas fakultāte, L'OREAL balva "Sievietēm zinātnē" par pētījuma veikšanu biomedicīnas jomā

Kristaps Kļaviņš – Ķīmijas fakultāte, LZA un Publiskās A/S „Grindeks” jauno zinātnieku balva

Liene Maziņa – Datorikas fakultāte, Open Mind īpašā veicināšanas stipendija

Matīss Gricmanis – Vēstures un filozofijas fakultāte, uzvara TV spēlē „Es varu būt premjerministrs” (nākamā premjerministra tituls un balva vienas premjerministra mēneša algas apmērā)

Sanita Briežkalne – Humanitāro Zinātņu fakultāte, K.Dziļlejas fonda prēmija par izstrādāto bakalaura darbu, Ārijas Vaško piemiņas balva literatūrā par izstrādāto bakalaura darbu

Simona Striževska – Ekonomikas un vadības fakultāte, Latvijas Bankas balva par iegūto 3.vietu zinātniski pētniecisko darbu konkursā

Veronika Reiziņa – Ekonomikas un vadības fakultāte, Latvijas Bankas balva par iegūto 3.vietu zinātniski pētniecisko darbu konkursā

Zane Kaibe – Fizikas un matemātikas fakultāte, Lēdijas Adas Lavleisas stipendija par ieguldījumu matemātikas popularizēšanā

Zita Kārkla – Humanitāro Zinātņu fakultāte, K.Dziļlejas fonda veicināšanas prēmija par izstrādāto maģistra darbu

LU studentu zinātnisko darbu konkursa uzvarētāji 2010.gadā

Datorikas fakultāte

Agris Čauris – izteikta LU rektora atzinība par kvalifikācijas darbu datorzinātņu nozarē „Terminālu programmatūras atjaunināšanas modulis SAF NMS sistēmai”, zinātniskais vadītājs – pasniedzējs, Bc. inž. Juris Vaivods

Aigars Akmens – izteikta LU rektora atzinība par maģistra darbu datorzinātņu nozarē “Integrēta klientu apziņošanas sistēma”, zinātniskā vadītāja – doc. L. Niedrīte

Aivars Smirnovs – izteikta LU rektora atzinība par bakalaura darbu datorzinātņu nozarē „Metadatu bāzēts vizualizēts datu atlasas rīks”, zinātniskā vadītāja – pasniedzēja, Mg. dat. J. Ceriņa-Bērziņa

Aleksandrs Okseņuks – izteikta LU rektora atzinība par bakalaura darbu datorzinātņu nozarē „Čeku izdalīšana skenētos dokumentos”, zinātniskais vadītājs – doc., Dr. dat. K. Freivalds

Aleksandrs Zavaļņijs – izteikta LU rektora atzinība par bakalaura darbu datorzinātņu nozarē „Dator tehnoloģiju izmantošana anaglifisku attēlu veidošanā mācību programmatūras izgatavošanai”, zinātniskais vadītājs – pasniedzējs, Mg. ped., Bc. dat. S. Bratarčuks

Andrejs Bakašs – izteikta LU rektora atzinība par bakalaura darbu datorzinātņu nozarē „Automātiskā testpiemēru ģenerēšana programmām ar vienkāršu datu tipu mainīgajiem”, zinātniskais vadītājs – asoc. prof., Dr. dat. G. Arnicāns

Andrejs Mužikovs – izteikta LU rektora atzinība par kvalifikācijas darbu datorzinātņu nozarē „Autoparka pārraudzības sistēmas serveris”, zinātniskais vadītājs – pasniedzējs, augst. izgl. J. Ņikuļins

Armands Ķirītis – izteikta LU rektora atzinība par bakalaura darbu datorzinātņu nozarē „Prasību izgūšanas un analīzes procesu sakārtošana precīzai klienta vajadzību specificēšanai”, zinātniskā vadītāja – pasniedzēja, Mg. inž. G. Lazdāne

Artūrs Bačkurs – izteikta LU rektora atzinība par kvalifikācijas darbu datorzinātņu nozarē „Adamāra matricu atbalsta bibliotēka”, zinātniskais vadītājs – asoc. prof., Dr. dat. J. Smotrovs

Artūrs Goloveckis – izteikta LU rektora atzinība par kvalifikācijas darbu datorzinātņu nozarē „Grafiskie refaktoringi UML/OWL diagrammās”, zinātniskais vadītājs – asistents, Mg. dat. R. Liepiņš

Baiba Saprovska – izteikta LU rektora atzinība par kvalifikācijas darbu datorzinātņu nozarē „Dažādām vajadzībām un dizainiem pielāgojama administrējama mājaslapa”, zinātniskais vadītājs – asoc. prof., Dr. dat. G. Arnicāns

Dainis Tillers – izteikta LU rektora atzinība par kvalifikācijas darbu datorzinātņu nozarē „Rīks studiju programmu satura analīzei”, zinātniskais vadītājs – lekt., Mg. dat. D. Dosbergs

Dīta Gabaliņa – izteikta LU rektora atzinība par maģistra darbu datorzinātņu nozarē “Darījumintelekta risinājumi valsts pārvaldes efektivitātes un reģionālās attīstības novērtēšanai”, zinātniskais vadītājs – prof. J. Borzovs

Dmitrijs Vinigradovs – izteikta LU rektora atzinība par bakalaura darbu datorzinātņu nozarē „Microsoft Azure Services platformas izmantošana tīmekļa lietotņu izstrādē”, zinātniskais vadītājs – doc., Dr. dat. Ģ. Karnītis

Dzintars Bergs – izteikta LU rektora atzinība par kvalifikācijas darbu datorzinātņu nozarē „Papildinājumi Internet pakalpojumu sniedzēja Informācijas sistēmai”, zinātniskais vadītājs – pasniedzējs, Mg. dat. J. Mārtužs

Eduards Jermaks – izteikta LU rektora atzinība par bakalaura darbu datorzinātņu nozarē „Uzņēmējdarbības modelēšana un vizualizēšana”, zinātniskais vadītājs – doc., Dr. dat. J. Zuters

Ērikas Jansons – izteikta LU rektora atzinība par bakalaura darbu datorzinātņu nozarē „Programmatūras izstrāde Maemo ierīcēm”, zinātniskais vadītājs – lekt., Mg. dat. L. Trukšāns

Ēriks Bērtulis – izteikta LU rektora atzinība par maģistra darbu datorzinātņu nozarē “Sociālo tīklu un semantiskā tīmekļa integrēšana”, zinātniskais vadītājs – prof. G. Bārzdiņš

Evita Knospiņa – izteikta LU rektora atzinība par kvalifikācijas darbu datorzinātņu nozarē „Grāmatvedības programma "Mehāns"”, zinātniskais vadītājs – doc., Dr. dat. Ģ. Karnītis

Ieva Ramba – izteikta LU rektora atzinība par diplomdarbu datorzinātņu nozarē „Uzdevumu komplekts datorgrafikas apguvei vidusskolā”, zinātniskais vadītājs – Mg. dat., lektors R.Rūmnieks

Igors Stepanovs – izteikta LU rektora atzinība par bakalaura darbu datorzinātņu nozarē „Zemu polinoma pakāpju Būla funkciju vaiējumu sarežģītība”, zinātniskais vadītājs – prof., Dr. h. dat. R.- M. Freivalds

Iļja Kucevalovs – izteikta LU rektora atzinība par maģistra darbu datorzinātņu nozarē “Nekonstruktivitātes daudzums induktīvajā izvedumā”, zinātniskais vadītājs – prof. R.M.Freivalds

Ingus Skaistkalns – izteikta LU rektora atzinība par bakalaura darbu datorzinātņu nozarē „Ruby bibliotēku uzturēšanas procesu uzlabošana, izmantojot koda analīzi”, zinātniskais vadītājs – asoc. prof., Dr. dat. G. Arnicāns

Ivara Daniševskis – izteikta LU rektora atzinība par kvalifikācijas darbu datorzinātņu nozarē „Bezvadu tīkla modernizēšana (PoE)”, zinātniskais vadītājs – pasniedzējs V. Ļipatovs

Jānis Judvaitis – izteikta LU rektora atzinība par kvalifikācijas darbu datorzinātņu nozarē „Vieglatlētikas sacensību pārvaldības sistēma”, zinātniskais vadītājs – lekt., Mg. dat. D. Dosbergs

Jānis Vaivads – izteikta LU rektora atzinība par maģistra darbu datorzinātņu nozarē “Semantiski korekta tulkošana kontrolētās dabīgās valodās, izmantojot OWL”, zinātniskais vadītājs – prof. G.Bārzdiņš

Jekaterina Ļimoņina – izteikta LU rektora atzinība par bakalaura darbu datorzinātņu nozarē „Asterisk tehnoloģiju izmantošana Infoline sistēmas izstrādē”, zinātniskais vadītājs – pasniedzējs, Mg. dat. V. Potehins

Juris Šķesters – izteikta LU rektora atzinība par bakalaura darbu datorzinātņu nozarē „Īpašniekam zudušas galiekārtas izmantošanas iespēju pārtraukšanas un atjaunošanas centralizētā datubāze”, zinātniskais vadītājs – pasniedzējs O. Ozols

Kristaps Grinbergs – izteikta LU rektora atzinība par maģistra darbu datorzinātņu nozarē “Rīgas satiksmes lietojumprogrammas izstrāde, izmantojot iPhone programmatūras izstrādātāja rīkkopu”, zinātniskais vadītājs – prof. G. Bārzdiņš

Krists Krīgers – izteikta LU rektora atzinība par maģistra darbu datorzinātņu nozarē “Tīmekļa lietojumu izstrādes valoda k5z un tās realizācija”, zinātniskais vadītājs – Mg. dat. M. Opmanis

Krišjānis Prūsis – izteikta LU rektora atzinība par kvalifikācijas darbu datorzinātņu nozarē „Starpībkopu atbalsta bibliotēka”, zinātniskais vadītājs – asoc.prof., Dr.dat. J. Smotrovs

Lauma Cīrule – izteikta LU rektora atzinība par maģistra darbu datorzinātņu nozarē “Algoritmiskā spēļu teorija un Neša līdzsvars”, zinātniskais vadītājs – prof. R.M. Freivalds

Madara Augstkalne – izteikta LU rektora atzinība par kvalifikācijas darbu datorzinātņu nozarē „Rokraksta atpazīšana”, zinātniskais vadītājs – doc., Dr. dat., K. Freivalds

Maksims Golubs – izteikta LU rektora atzinība par bakalaura darbu datorzinātņu nozarē „Datu noliktava kā informācijas piegādes risinājums kredītiestādē”, zinātniskā vadītāja – doc., Dr. dat. L. Niedrīte

Māris Rucis – izteikta LU rektora atzinība par bakalaura darbu datorzinātņu nozarē „Siltumnīcas vadības paneļa izstrāde Symbian telefoniem”, zinātniskais vadītājs – lekt., Mg. dat. U. Straujums

Natālija Kozmina – izteikta LU rektora atzinība par maģistra darbu datorzinātņu nozarē “Datu noliktavu personalizācija”, zinātniskā vadītāja – doc. L. Niedrīte

Pēteris Birkants – izteikta LU rektora atzinība par kvalifikācijas darbu datorzinātņu nozarē „RVS Horizon automatizētās lietotāja saskarnes testēšanas vides izstrāde”, zinātniskais vadītājs – pasniedzējs, Mg. dat. A. Papiševs

Romāns Koženovs – izteikta LU rektora atzinība par bakalaura darbu datorzinātņu nozarē „Runas atpazīšanas izmantošana programmatūrā, izmantojot Microsoft SAPI bibliotēkas”, zinātniskais vadītājs – lekt., Mg. dat. D. Dosbergs

Ronalds Zarīts – izteikta LU rektora atzinība par maģistra darbu datorzinātņu nozarē “Metodes sitaminstrumentu spēles treniņa raksturlielumu noteikšanai, izmantojot sensorus”, zinātniskais vadītājs – Dr. dat., asoc. prof. L. Seļāvo

Rūdolfs Opmanis – izteikta LU rektora atzinība par maģistra darbu datorzinātņu nozarē “Planāra un kompakta koku izvietošana”, zinātniskais vadītājs – doc. P. Ķikusts

Sergejs Beļajevs – izteikta LU rektora atzinība par bakalaura darbu datorzinātņu nozarē „Slazdi Internetā: kā, kad un kāpēc ir jāuzmanās”, zinātniskais vadītājs – pasniedzējs, Mg. dat. S.Kozlovičs

Tatjana Gridņova – izteikta LU rektora atzinība par kvalifikācijas darbu datorzinātņu nozarē „Caurlaižu uzskaites sistēma”, zinātniskais vadītājs – pasniedzējs, Mg. dat., K. Rauhvargers;

Valters Sičs – izteikta LU rektora atzinība par maģistra darbu datorzinātņu nozarē “Uz Moses bāzes izstrādātas statistiskās mašintulkošanas sistēmas pielāgošana latviešu valodai”, zinātniskais vadītājs – Mg. dat. R. Skadiņš

Veronika Kima – izteikta LU rektora atzinība par bakalaura darbu datorzinātņu nozarē „Mākoņu skaitļošanas izmantošana IT uzņēmumā”, zinātniskais vadītājs – profesors, Dr. h. dat. J. Borzovs

Viktorija Krievāne – izteikta LU rektora atzinība par bakalaura darbu datorzinātņu nozarē „Latvijas Universitātes ontoloģija no studentu viedokļa”, zinātniskais vadītājs – prof., Dr. h. dat. J. Bārzdīņš

Viktors Jengovatovs – izteikta LU rektora atzinība par kvalifikācijas darbu datorzinātņu nozarē „Automatizētā prezentāciju un datora vadības sistēma "LaMa"”, zinātniskais vadītājs – asoc. prof., Dr. dat. L. Seļāvo

Vladimirs Romanovskis – izteikta LU rektora atzinība par kvalifikācijas darbu datorzinātņu nozarē „Parūku mājaslapa”, zinātniskais vadītājs – pasniedzējs, Mg. dat. K. Rauhvargers

Ekonomikas un vadības fakultāte

Agnese Seipule – izteikta LU rektora atzinība par diplomdarbu ekonomikas nozarē, finanšu un kredīta apakšnozarē „Iedzīvotāju ienākuma nodoklis Latvijā ekonomiskās krīzes apstākļos”. Zin.vad. – Dr. ekon., doc.V. Baleviča

Aigars Štāls – izteikta LU rektora atzinība par maģistra darbu vides zinātnes nozarē, vides pārvaldības apakšnozarē „Pašvaldības vides komunikācijas pārvaldība: Liepājas pieredze”. Zin. vad. – Dr. h. ped., prof. R. Ernšteins

Aldis Ērglis – izteikta LU rektora atzinība par maģistra darbu vadības zinātnes nozarē, vadības teorijas studiju virzienā „Inovācijas procesa vadīšana Latvijas IT tehnoloģiju uzņēmumā”. Zin. vad. – Dr. ekon., asoc. prof. J.Ē. Niedrītis

Aleksandra Fedoruka – izteikta LU rektora atzinība par bakalaura darbu vadības zinātnes nozarē, organizāciju vadības studiju virzienā „Stratēģiskā cilvēkresursu vadība uzņēmumā SIA "Elpis"”. Zin. vad. – Dr. vēst., asoc. prof. A. Putniņš

Aleksandra Jolkina – izteikta LU rektora atzinība par maģistra darbu starpdisciplinārajās Eiropas studijās, ar specializāciju tiesību zinātnē „Fiktīvās laulības kā Eiropas Savienības imigrācijas likumdošanas apiešanas veids. Īrijas, Lielbritānijas un Latvijas gadījumu analīze”, zinātniskais vadītājs - Mag.iur. J.Gromovs.

Aleksandra Žiteļeva – izteikta LU rektora atzinība par maģistra darbu vadības zinātnes nozarē, vides un uzņēmējdarbības vadības studiju virzienā „Investēšanas stratēģijas izstrāde privātajam investoram”. Zin. vad. – Dr. ekon., doc. I. Romānova

Aleksandrs Tarvids – izteikta LU rektora atzinība par maģistra darbu ekonomikas nozarē, matemātiskās ekonomikas studiju virzienā „Iegūtās augstākās izglītības jomas ietekme uz bezdarba risku Eiropas valstīs”. Zin. vad. – Dr. mat., prof. M. Hazans

Aļona Bubļika – izteikta LU rektora atzinība par maģistra darbu ekonomikas nozarē, starptautiskā biznesa profesionālā maģistra studiju programmā „Starptautiskā uzņēmuma pārstāvniecības konkurētspējīgas priekšrocības veidošana un uzturēšana Latvijas kravas automašīnu pārdošanas tirgū”. Zin.vad. – Dr. ekon., prof. B.Šavriņa

Anastasija Belova – izteikta LU rektora atzinība par maģistra darbu ekonomikas nozarē, finanšu un kredīta apakšnozarē „Operacionālais risks komercbankās”. Zin.vad. – Dr. ekon., doc. I.Romānova

Anastasija Taldikina – izteikta LU rektora atzinība par maģistra darbu ekonomikas nozarē, finanšu un kredīta apakšnozarē „Ārvalstu investīciju piesaistes problēmas Latvijā”. Zin.vad. – Dr. ekon., doc. V.Baleviča

Anda Pūce – izteikta LU rektora atzinība par diplomdarbu ekonomikas nozarē, profesionālā bakalaura programmā „Starptautiskās ekonomiskās attiecības” „Komerčbanku kredītpolitikas tiesiskais regulējums Latvijā un tā nepilnības”. Zin.vad. – Mg. soc. zin., lekt. I.Kalniņa

Andis Kulmanis – izteikta LU rektora atzinība par maģistra darbu ekonomikas nozarē, finanšu un kredīta apakšnozarē „Pievienotās vērtības nodokļa piemērošanas pilnveidošanas iespējas Latvijā”. Zin.vad. – Dr. ekon., prof. L.Kavale

Anete Mandeika – izteikta LU rektora atzinība par maģistra darbu vadības zinātnes nozarē, projektu vadīšanas apakšnozarē „Profesionālās kultūrizglītības pedagogu projektu vadīšanas profesionālās prasmes: izpēte un risinājums”. Zin. vad. – Dr. ekon., prof. Ž.Ilmete

Anna Belousova – izteikta LU rektora atzinība par bakalaura darbu ekonomikas nozarē, finanšu un kredīta apakšnozarē „Investīcijas mākslā”. Zin. vad. – Dr. ekon., prof. E.Zelgalve

Anna Ņikiforova – izteikta LU rektora atzinība par diplomdarbu vadības zinātnes nozarē, profesionālās augstākās izglītības bakalaura studiju programmā „E-biznesa un loģistikas vadības

sistēmas” „Informācijas sistēmas projekts loģistikas uzņēmumā”. Zin. vad. – Mg. dat., lekt. J.Krasts

Ansis Balodis – izteikta LU rektora atzinība par diplomdarbu ekonomikas nozarē, profesionālā bakalaura programmā „Starptautiskās ekonomiskās attiecības” „Parādsaistību un pašu kapitāla loma starptautiskajā nodokļu plānošanā ar holdingsabiedrībām”. Zin.vad. – Mg. soc. zin., lekt. A.Petrovskis

Armanda Žubulis – izteikta LU rektora atzinība par maģistra darbu ekonomikas nozarē, matemātiskās ekonomikas studiju virzienā „Publiskā un privātā partnerība kā attīstības instruments autoceļu nozarē Latvijā”. Zin. vad. – Dr. mat., prof. I.Revina

Arnim Egliens – izteikta LU rektora atzinība par maģistra darbu vadības zinātnes nozarē, vides un uzņēmējdarbības vadības studiju virzienā „Latvijas apdrošināšanas tirgus dalībnieku koncentrācijas analīze”. Zin. vad. – Dr. h.ekon., prof. D.Šķiltere

Baiba Liepiņa – izteikta LU rektora atzinība par profesionāla maģistra darbu ekonomikas nozarē, finanšu un kredīta apakšnozarē „Projekts: Investīciju piesaistes uzņēmuma izveide”. Zin.vad. – Dr. h. ekon., prof. E.Zelgalvis

Daiga Džigune – izteikta LU rektora atzinība par maģistra darbu vides zinātnes nozarē, vides pārvaldības apakšnozarē „Vides pārvaldības principu integrācija vietējās pašvaldības teritorijas attīstības plānošanas procesā”. Zin. vad. – Dr. inž., asoc. prof. I. Kudreņickis

Darja Koņina – izteikta LU rektora atzinība par maģistra darbu vadības zinātnes nozarē, starptautiskās ekonomikas un biznesa studiju virzienā „Noziedzīgi iegūtu līdzekļu legalizācijas problēma: tās novērtēšanas un apkarošanas iespēju analīze Latvijā”. Zin. vad. – Dr. ekon., prof. Ē. Šumilo

Druvis Kleins – izteikta LU rektora atzinība par maģistra darbu starpdisciplinārajās Eiropas studijās, ar specializāciju politikas zinātnē „Eiropas Savienības militārās spējas”, zinātniskā vadītāja - Dr.ped., prof. Ž.Ozoliņa.

Eduards Gross – izteikta LU rektora atzinība par profesionālā maģistra darbu ekonomikas nozarē, finanšu un kredīta apakšnozarē „Projekts: Biaksiāli – orientētas polipropilēna plēves (BOPP) ražotnes izveide”. Zin.vad. – Dr.h.ekon., prof. E. Zelgalvis

Emīls Pūlmanis – izteikta LU rektora atzinība par maģistra darbu vadības zinātnes nozarē, projektu vadīšanas apakšnozarē ”Eiropas Reģionālās attīstības fonda projektu inicializācijas procesa izpēte un analīze”. Zin. vad. – Dr. ekon., prof. Ž. Ilmete

Ervīns Grjaznovs – izteikta LU rektora atzinība par diplomdarbu vadības zinātnes nozarē, profesionālās augstākās izglītības bakalaura studiju programmā „E-biznesa un loģistikas vadības sistēmas” „Uzņēmuma SIA „ELK PLUS” informācijas sistēmas projekts”. Zin. vad. – Mg. dat., lekt. J. Krasts

Gundega Gaismiņa–Zvejniece – izteikta LU rektora atzinība par maģistra darbu ekonomikas nozarē, finanšu un kredīta apakšnozarē „Latvijas nodokļu sistēmas analīze”. Zin.vad. – Dr. ekon., prof. L.Kavale

Gunta Plataiskalna – izteikta LU rektora atzinība par diplomdarbu ekonomikas nozarē, grāmatvedības un uzskaites teorijas apakšnozarē „L.Pačoli traktāta „Par kontiem un ierakstiem” salīdzinājums ar divkāršā ieraksta grāmatvedības uzskaiti reglamentējošiem likumiem šodien un fragmentu tulkojums no latīņu valodas latviešu valodā”. Zin. vad. – Mg. ekon., lekt. L. Ābika

Ieva Braukša – izteikta LU rektora atzinība par maģistra darbu ekonomikas nozarē, matemātiskās ekonomikas studiju virzienā „Politisko biznesa ciklu novērtēšanas iespējas Latvijā”. Zin. vad. – Dr. mat., prof. M. Hazans

Ieva Ezerkalne-Zvirgzdiņa – izteikta LU rektora atzinība par maģistra darbu vadības zinātnes nozarē, vadības informācijas sistēmu studiju virzienā „Programmatūras lietotāju palīdzības sistēmas izveide uzņēmumā”. Zin. vad. – Dr. ekon., asoc. prof. U. Rozevskis

Ieva Šakena – izteikta LU rektora atzinība par maģistra darbu ekonomikas nozarē, grāmatvedības un uzskaites teorijas apakšnozarē „Eiropas Savienības struktūrfondu apguves un administrēšanas izvērtējums Latvijā”. Zin.vad. – Dr. ekon., prof. I. Brūna

Ilze Sprinģe – izteikta LU rektora atzinība par maģistra darbu vadības zinātnes nozarē, starptautiskās ekonomikas un biznesa studiju virzienā „Pārdošanas veicināšanas metožu ietekme uz patērētāju rīcību ekonomikas recesijas apstākļos”. Zin. vad. – Dr. ekon., asoc. prof. A. Roze

Indra Liepiņa – izteikta LU rektora atzinība par maģistra darbu ekonomikas nozarē, grāmatvedības un uzskaites teorijas apakšnozarē „Iedzīvotāju ienākuma nodoklis un tā piemērošana Latvijā”. Zin.vad. – Dr. ekon., doc. I. Millere

Inese Zelče – izteikta LU rektora atzinība par maģistra darbu vadības zinātnes nozarē, sabiedrības vadības apakšnozarē „Tiesu darbinieku motivācijas problēmas un risinājumi”. Zin. vad. – Dr. ekon., prof. I. Vorončuka

Inga Ertiņa – izteikta LU rektora atzinība par maģistra darbu ekonomikas nozarē, grāmatvedības un uzskaites teorijas apakšnozarē „Autotransporta uzņēmuma saimnieciski-finansiālā stāvokļa analīze”. Zin. vad. – Dr. ekon., asoc. prof. L. Kaire

Inga Linda Toma – izteikta LU rektora atzinība par maģistra darbu vadības zinātnes nozarē, sabiedrības vadības apakšnozarē „Vadīšanas stila ietekme uz darbinieku motivāciju Valsts ieņēmumu dienestā reorganizācijas laikā”. Zin. vad. – Dr. ekon., prof. I. Vorončuka

Inga Matvejeva – izteikta LU rektora atzinība par maģistra darbu ekonomikas nozarē, finanšu un kredīta apakšnozarē „Nedrošo parādu vadīšana: problēmas un risinājumi”. Zin.vad. – Dr. ekon., doc. M. Kudinska

Inga Pešikas-Pētersone – izteikta LU rektora atzinība par maģistra darbu ekonomikas nozarē, starptautiskās attiecības (ekonomika) „Ieņēmumu vadības politika viesnīcu biznesā”. Zin.vad. – Dr.ekon., asoc. prof. A. Rigerts

Ingrīda Svence – izteikta LU rektora atzinība par maģistra darbu ekonomikas nozarē, grāmatvedības un uzskaites teorijas apakšnozarē „Derīgo izrakteņu atradņu uzskaitē un tās pilnveidošana VAS „Latvijas autoceļu uzturētājs””. Zin.vad. – Dr. ekon., asoc. prof. I. Būmane

Irina Bērzkalne – izteikta LU rektora atzinība par maģistra darbu ekonomikas nozarē, finanšu un kredīta apakšnozarē „Ķīmisko vielu ražošanas uzņēmuma kapitāla veidošanas problēmas”. Zin.vad. – Dr. ekon., prof. E. Zelgalve

Jānis Bračs – izteikta LU rektora atzinība par maģistra darbu vadības zinātnes nozarē, vides un uzņēmējdarbības vadības studiju virzienā „Autoceļu kvalitātes ietekme uz Latvijas tautsaimniecību”. Zin. vad. – Mg. soc., lekt. J. Malzubris

Jānis Malceniēks – izteikta LU rektora atzinība par bakalaura darbu vadības zinātnes nozarē, ekonomikas informātikas studiju virzienā „Interneta veikala projekts maziem uzņēmumiem”. Zin. vad. – Mg. dat., lekt. J. Krasts

Jeļena Buraja – izteikta LU rektora atzinība par maģistra darbu vadības zinātnes nozarē, vides un uzņēmējdarbības vadības studiju virzienā „Banku sektora stratēģiskā menedžmenta lēmumu izstrādāšana ekonomikas krīzes apstākļos”. Zin. vad. – Dr. h. ekon., prof. L. Bandeviča

Jozefa Rakickis – izteikta LU rektora atzinība par bakalaura darbu vadības zinātņu nozarē, starptautisko ekonomisko attiecību studiju virzienā „Finanšu aktīvu pieprasījuma faktoru konverģence naudas un finanšu tirgos un tās pielietojums makroekonomiskajā politikā un starptautiskajās ekonomiskajās attiecībās nodrošinājums”. Zin. vad. – Dr. ekon., prof. B. Šavriņa

Jurgita Mažule – izteikta LU rektora atzinība par maģistra darbu ekonomikas nozarē, uzņēmējdarbības ekonomikas studiju virzienā “Neregistrētā nodarbinātība un tās mazināšanas iespēju analīze Latvijā”. Zin.vad. – E.Dubra

Ketevan Kukhianidze – izteikta LU rektora atzinība par maģistra darbu starpdisciplinārajās Eiropas studijās, ar specializāciju tiesību zinātnē „Eiropas un starptautiskie standarti cilvēku tirdzniecības apkarošana un to ietekme uz Gruzijas likumdošanu un praksi”, zinātniskais vadītājs - Mag.iur. J.Gromovs.

Krista Vilemons – izteikta LU rektora atzinība par maģistra darbu vadības zinātnes nozarē, starptautiskās ekonomikas un biznesa studiju virzienā „Cilvēkkapitāla izmantošanas specifiskas ietekme uz Japānas ekonomiku tās izglītības un nodarbinātības sistēmas ietvaros”. Zin. vad. – Dr. ekon., prof. Ē. Šumilo

Kristīne Kolupajeva – izteikta LU rektora atzinība par bakalaura darbu vadības zinātņu nozarē, tūrisma un viesnīcu vadības studiju virzienā „Jauna, netradicionāla tūrisma produkta izveidošana vietējā tūrisma veicināšanai Vidzemes novadā”. Zin. vad. – Mg. ekon., lekt. K. Bērziņa

Ksenija Ijevļeva – izteikta LU rektora atzinība par maģistra darbu ekonomikas nozarē, tirgzinības apakšnozarē „AS DnB Nord Bankas hipotekārā kredīta produkta mārketinga analīze un prognozēšana”. Zin. vad. – Dr. ekon., prof. B.Sloka

Lāsma Grišāne – izteikta LU rektora atzinība par bakalaura darbu vadības zinātnes nozarē, ekonomikas informātikas studiju virzienā „Latvijas Universitātes pasniedzēju mājas lapu veidošanas iespējas”. Zin. vad. – Dr. ekon., asoc. prof. U. Rozevskis

Laura Intenberga – izteikta LU rektora atzinība par maģistra darbu vadības zinātnes nozarē, vadības informācijas sistēmu studiju virzienā „Biznesa datu intelektuālā analīze un tās pielietojums”. Zin. vad. – Dr. h. inž., vad. pētn. N. Nečvaļs, konsultants – Mg. dat. lekt. J. Krasts

Laura Lismente – par maģistra darbu ekonomikas nozarē, tirgzinības apakšnozarē “Pieprasījuma elastības analīze un modelēšana”. Zin.vad. – Dr. ekon., prof. D.Šķiltere

Linda Lazdāne – izteikta LU rektora atzinība par maģistra darbu vadības zinātnes nozarē, vadības teorijas studiju virzienā „Liepājas pilsētas mārketings un tā vadīšanas novērtējums”. Zin. vad. – Dr. ekon., asoc. prof. J.Ē. Niedrītis

Linda Leitāne – izteikta LU rektora atzinība par bakalaura darbu vadības zinātņu nozarē, starptautiskā biznesa studiju virzienā „Ārvalstu tiešās investīcijas: Latvijas un Lietuvas ārvalstu tiešo investīciju vides analīze”. Zin. vad. – Dr. ekon., prof. Ē. Šumilo

Līva Poriete – izteikta LU rektora atzinība par diplomdarbu ekonomikas nozarē, profesionālā bakalaura programmā „Starptautiskās ekonomiskās attiecības” „Ķīnas Tautas Republikas ātrais ekonomiskais progress un tā cēloņi”. Zin.vad. – Dr. ekon., asoc. prof. A. Roze

Maija Demitere – izteikta LU rektora atzinība par bakalaura darbu ekonomikas nozarē, uzņēmējdarbības ekonomikas studiju virzienā „Nevalstisko organizāciju darbinieku sociāli ekonomiskā motivēšana Latvijā”. Zin. vad. – E. Dubra

Māris Krūmiņš – izteikta LU rektora atzinība par bakalaura darbu vadības zinātņu nozarē, starptautiskā biznesa studiju virzienā „Ārējais makroekonomiskais līdzsvars Latvijā”. Zin. vad. – Dr. ekon., prof. **B. Šavriņa**

Mārīte Svile – izteikta LU rektora atzinība par maģistra darbu ekonomikas nozarē, grāmatvedības un uzskaites teorijas apakšnozarē „SIA „Hektors” saimnieciski finansiālās darbības izvērtēšana un attīstības perspektīvas”. Zin.vad. – Dr.ekon., asoc. prof. I. Kālis

Martai Andersone-Kalniņa – izteikta LU rektora atzinība par bakalaura darbu vadībzinātnes nozarē, uzņēmējdarbības vadības apakšnozarē „Darbinieku motivēšanas sistēmas pilnveidošanas iespējas uzņēmumā „Mendo” ekonomikas recesijas apstākļos”. Zin.vad. – Mg. ekon., lekt. A.Veselova

Mārtiņš Linde – izteikta LU rektora atzinība par diplomdarbu ekonomikas nozarē, profesionālā bakalaura programmā „Starptautiskās ekonomiskās attiecības” „Atpūtas vietu informācijas interneta portāla izstrādes projekts”. Zin.vad. – Mg. soc. zin., lekt. A. Petrovskis

Natālija Šakina – izteikta LU rektora atzinība par profesionālā maģistra darbu ekonomikas nozarē, finanšu un kredīta apakšnozarē „Projekts: Piena produktu bērniem ražotnes izveide Rīgā”. Zin.vad. – Dr. h. ekon., prof. E.Zelgalvis

Nils Sakss – izteikta LU rektora atzinība par maģistra darbu ekonomikas nozarē, finanšu un kredīta apakšnozarē „Grantu shēmas kā publiskā finansējuma piešķiršanas mehānisms – iespējas un izaicinājumi Latvijā”. Zin.vad. – Dr. ekon., prof. L. Kavale

Olga Stepanova – izteikta LU rektora atzinība par bakalaura darbu vadības zinātņu nozarē, tūrisma un viesnīcu vadības studiju virzienā „Ekotūrisma produkta piedāvājums Dienvidlatgalē un tā pilnveidošanas iespējas”. Zin. vad. – Mg. ekon., lekt. K. Bērziņa

Raimonds Putniņš – izteikta LU rektora atzinība par maģistra darbu vides zinātnes nozarē, vides pārvaldības apakšnozarē „Latvijas koksnes resursu ilgtspējīgas pārvaldības modelis”. Zin. vad. – Dr. inž., asoc. prof. I. Kudreņickis

Reinis Pāns – izteikta LU rektora atzinība par bakalaura darbu ekonomikas nozarē, uzņēmējdarbības ekonomikas studiju virzienā „Valsts dotēta teātra finanšu darbības novērtējums”. Zin. vad. – M. Dzelmīte

Sanda Jurča – izteikta LU rektora atzinība par bakalaura darbu ekonomikas nozarē, uzņēmējdarbības ekonomikas studiju virzienā “Nekustamā īpašuma nodoklis un tā administrēšanas problēmas”. Zin. vad. – E. Kasalis

Sandra Rieksta – izteikta LU rektora atzinība par maģistra darbu vadības zinātnes nozarē, sabiedrības vadības apakšnozarē „NVO līdzdalība publiskās pārvaldes darbībā”. Zin. vad. – Mg. soc. zin., lekt. L. Seimuškāne

Sanita Jokste-Bogdanova – izteikta LU rektora atzinība par maģistra darbu vadības zinātnes nozarē, vides un uzņēmējdarbības vadības studiju virzienā „Informācijas tehnoloģiju uzņēmumu mazumtirdzniecības tīkla veidošanās pilnveidošana”. Zin. vad. – Dr. h. ekon., prof. L. Bandeviča

Sanita Roze – izteikta LU rektora atzinība par maģistra darbu vadības zinātnes nozarē, vides un uzņēmējdarbības vadības studiju virzienā „Cenu veidošanas stratēģijas un to novērtēšana masu mediju uzņēmumu menedžmentā”. Zin. vad. – Dr. h. ekon., prof. L. Bandeviča

Santa Linga – izteikta LU rektora atzinība par maģistra darbu ekonomikas nozarē, uzņēmējdarbības ekonomikas studiju virzienā “Darbaspēka migrācija Latvijā un tās ietekme uz tautsaimniecību”. Zin. vad. – R. Škapars

Santa Rudzīte – izteikta LU rektora atzinība par bakalaura darbu ekonomikas nozarē, tirgzinības apakšnozarē „Mārketinga komunikāciju pielietošanas īpatnības bioloģisko produktu virzīšanā”. Zin.vad. – Mg. ekon., lekt. A. Veselova

Sergejs Garavskis – izteikta LU rektora atzinība par bakalaura darbu ekonomikas nozarē, grāmatvedības un uzskaites teorijas apakšnozarē „Hedžfondi kā alternatīvs ieguldījums ekonomikas lejupslīdes apstākļos”. Zin.vad. – Mg. ekon., lekt. V. Šnepste

Silvija Bruņa – izteikta LU rektora atzinība par maģistra darbu vadības zinātnes nozarē, projektu vadīšanas apakšnozarē “Projektu vadīšanas rokasgrāmatas izpēte un analīze uz uzņēmumā Hill International S.A. projektu vadīšanas bāzes”. Zin. vad. – Dr. ekon., prof. Ž. Ilmete

Simona Striževska – izteikta LU rektora atzinība par bakalaura darbu ekonomikas nozarē, analītiskās ekonomikas studiju virzienā „Latvijas konkurētspējas analīze ārējās tirdzniecības aspektā”. Zin. vad. – Dr. ekon., doc. E. Brēķis

Solvita Ķikāne – izteikta LU rektora atzinība par maģistra darbu ekonomikas nozarē, finanšu un kredīta apakšnozarē „Lauku attīstības programmas pasākumu īstenošanas administratīvā sloga un tā izmaksu novērtējums”. Zin.vad. – Dr. ekon., doc.V. Baleviča

Svetlana Koroševska – izteikta LU rektora atzinība par maģistra darbu vadības zinātnes nozarē, vadības informācijas sistēmu studiju virzienā „Perspektīvie elektroniskie pakalpojumi Nodarbinātības valsts aģentūrā”. Zin.vad. – Dr. ekon., asoc. prof. S. Bāliņa

Svetlana Usova – izteikta LU rektora atzinība par diplomdarbu ekonomikas nozarē, grāmatvedības un uzskaites teorijas apakšnozarē „Franšīzes regulējums, tās pielietojums un analīze SIA Narvesen Baltija”. Zin.vad. – Dr. ekon., asoc. prof. I. Būmane

Tālis Bērziņš – izteikta LU rektora atzinība par profesionālā maģistra darbu ekonomikas nozarē, finanšu un kredīta apakšnozarē „Projekts: Biogāzes koģenerācijas stacijas izveide”. Zin.vad. – Dr. h. ekon., prof. E.Zelgalvis

Una Lukjanova – izteikta LU rektora atzinība par bakalaura darbu vadības zinātņu nozarē, tūrisma un viesnīcu vadības studiju virzienā „Interneta nozīme Latvijas patērētāju lēmuma pieņemšanas procesā tūrismā”. Zin. vad. – Mg. ekon., lekt. K. Bērziņa

Veronika Reiziņa – izteikta LU rektora atzinība par maģistra darbu ekonomikas nozarē, tirgzinības apakšnozarē „Latvijas iedzīvotāju patēriņa konverģence Eiropas Savienībā”. Zin.vad. – Dr. ekon., prof. D.Šķiltere

Vija Krone – izteikta LU rektora atzinība par maģistra darbu vadības zinātnes nozarē, projektu vadīšanas apakšnozarē „Uzņēmuma attīstības iespēju analīze un risinājuma piedāvājums”. Zin. vad. – Mg. soc. zin., lekt. D. Āboltiņa

Vita Birzīte – izteikta LU rektora atzinība par diplomdarbu ekonomikas nozarē, grāmatvedības un uzskaites teorijas apakšnozarē „Uzņēmuma „X” grāmatvedības organizācija un politika”. Zin. vad. – Dr. ekon., doc. I. Millere

Zanda Krūkle – izteikta LU rektora atzinība par maģistra darbu vides zinātnes nozarē, vides pārvaldības apakšnozarē „Pilsētvides trokšņa pārvaldība Latvijā”. Zin. vad. – Dr. fiz., doc. R.Bendere

Zane Ansons, Selva Ločmele – izteikta LU rektora atzinība par diplomdarbu ekonomikas nozarē, grāmatvedības un uzskaites teorijas apakšnozarē „Nekustamā īpašuma nodoklis un tā administrēšana Rīgas domes Pašvaldības ieņēmumu pārvaldē”. Zin. vad. – Dr. ekon., prof. I.Brūna

Zane Jonāse – izteikta LU rektora atzinība par diplomdarbu vadības zinātnes nozarē, profesionālās augstākās izglītības bakalaura studiju programmā „E-biznesa un loģistikas vadības sistēmas” „Bērnu aizsardzības aspekti elektroniskajā vidē”. Zin. vad. – Mg.b.vad., lekt. R. Buševica

Zane Sietiņa – izteikta LU rektora atzinība par bakalaura darbu ekonomikas nozarē, tirgziņas apakšnozarē „Mazumtirdzniecības veikala atmosfēras ietekme uz patērētāju uzvedību”. Zin.vad. – Mg. komerc., lekt. L. Stabulniece

Fizikas un matemātikas fakultāte

Anastasija Tetereva – izteikta LU rektora atzinība par diplomdarbu matemātikas zinātnes nozarē, varbūtību teorijas un matemātiskās statistikas apakšnozarē „Statistiskās un datu izraces metodes klasifikācijas uzdevumos”, zinātniskais vadītājs – docents, Dr.mat. Jānis Valeinis

Anete Paušs – izteikta LU rektora atzinība par bakalaura darbu fizikas zinātnes nozarē, medicīniskās fizikas apakšnozarē „Fokusa dziļuma atkarība no apertūras diametra un subjekta vecuma”, zinātniskā vadītāja – lektore, Mg. dabaszin. Evita Kassaliete

Baiba Niparte – izteikta LU rektora atzinība par bakalaura darbu fizikas zinātnes nozarē, cietvielu fizikas apakšnozarē „Azobenzolu savienojumu fotoizomerizācijas procesi plānās kārtiņās”, zinātniskā vadītāja – LU CFI vadošā pētniece, Dr. h. fiz.. Inta Muzikante

Egita Liepiņa – izteikta LU rektora atzinība par bakalaura darbu matemātikas zinātnes nozarē, modernās elementārās matemātikas un matemātiskās didaktikas apakšnozarē „Maksimālās pentamino arkas”, zinātniskais vadītājs – asoc. profesors, Dr. mat. Andrejs Cibulis

Guntars Kitenbergs – izteikta LU rektora atzinība par bakalaura darbu fizikas zinātnes nozarē, materiālu fizikas apakšnozarē „Kustības magnētiskajā laukā reģistrācija un digitālā apstrāde”, zinātniskais vadītājs – profesors, Dr.h.fiz. Andrejs Cēbers

Ilze Kušķe – izteikta LU rektora atzinība par bakalaura darbu fizikas zinātnes nozarē, medicīniskās fizikas apakšnozarē „Datorizētās perimetrijas iespējas glaukomas agrīnā diagnostikā”, zinātniskā vadītāja – docente Skaidrīte Purviņa

Inese Grabovska – izteikta LU rektora atzinība par bakalaura darbu fizikas zinātnes nozarē, medicīniskās fizikas apakšnozarē „Redzes vingrinājumu ietekme uz sportistu reakcijas laiku”, zinātniskā vadītāja – asistente, Mg. dabaszin. Aiga Švede

Jānis Timošenko – izteikta LU rektora atzinība par maģistra darbu fizikas zinātnes nozarē, cietvielu fizikas apakšnozarē „Kustības magnētiskajā laukā reģistrācija un digitālā apstrāde” zinātniskais vadītājs – LU CFI vadošais pētnieks, Dr. fiz. Aleksejs Kuzmins

Juris Ulmanis – izteikta LU rektora atzinība par maģistra darbu fizikas zinātnes nozarē lāzeru fizikas un spektroskopijas apakšnozarē “Spektrālo profilu izmaiņas atomu mijiedarbībās ar koherenta lāzeru starojuma impulsiem: caurlidošanas laika un ietērpto stāvokļu interferences efekti”, zinātniskais vadītājs – docents, Dr. fiz. Aigars Ekers

Kaiva Lūse – izteikta LU rektora atzinība par maģistra darbu fizikas zinātnes nozarē, medicīniskās fizikas apakšnozarē „Atstarotāja novietojuma ietekme uz gājēja pamanāmību sliktas

redzamības apstākļos”, zinātniskie vadītāji – profesors, Dr.h.fiz. Māris Ozoliņš, doktorants, Mg. dabaszin. Varis Karitāns

Lāsma Ekimāne – izteikta LU rektora atzinība par bakalaura darbu fizikas zinātnes nozarē, medicīniskās fizikas apakšnozarē „Distraktoru ietekme uz bērna uzmanību redzes pārbaudē ar animētu datorprogrammu”, zinātniskais vadītājs – profesors, Dr.h.fiz., Ivars Lācis

Laura Freija – izteikta LU rektora atzinība par diplomdarbu matemātikas zinātnes nozarē, elementārās matemātikas un matemātiskās didaktikas apakšnozarē „Matemātikas padziļinātas mācīšanas mācību līdzekļu sistēma Latvijā”, zinātniskā vadītāja – pētniece, Dr. mat. Dace Bonka

Līga Simanoviča – izteikta LU rektora atzinība par bakalaura darbu matemātikas zinātnes nozarē, matemātiskās modelēšanas apakšnozarē „Robežnosacījumu ietekme uz muzikas instrumentu tembru”, zinātniskais vadītājs – profesors, Dr. h. mat. Andris Buiķis

Lolita Jansone – izteikta LU rektora atzinība par diplomdarbu fizikas zinātnes nozarē, fizikas didaktikas apakšnozarē „Kustība skolas fizikas priekšmetā”, zinātniskais vadītājs – asoc. profesors, Dr. fiz. Andris Broks

Pāvels Orlovs – izteikta LU rektora atzinība par maģistra darbu matemātikas zinātnes nozarē, matemātiskās analīzes un funkcionālanalīzes apakšnozarē „Agregācijas operatoru pieeja L-nestriktu reālo skaitļu teorijā”, zinātniskā vadītāja – asoc. profesore, Dr.mat. Svetlana Asmuss

Sergejs Petručeņa – izteikta LU rektora atzinība par bakalaura darbu fizikas zinātnes nozarē, medicīniskās fizikas apakšnozarē „Radzenes un acs kopīgais astigmātisms dažāda vecuma pacientiem”, zinātniskā vadītāja – asistente, Mg. dabaszin. Aiga Švede

Uģis Gertners – izteikta LU rektora atzinība par maģistra darbu fizikas zinātnes nozarē, cietvielu fizika apakšnozarē “Virsmas reljefa modulācija hologrāfiskā ieraksta laikā plānās amorfās halkogenīdu kārtiņās”, zinātniskais vadītājs – LU CFI vadošais pētnieks, Dr. fiz. Jānis Teteris

Veronika Bitte – izteikta LU rektora atzinība par diplomdarbu matemātikas zinātnes nozarē, modernās elementārās matemātikas un matemātiskās didaktikas apakšnozarē „Vidusskolas matemātikas uzdevumi ar ieteikumiem”, zinātniskais vadītājs – asoc. profesors, Dr.ped. Jānis Mencis

Vitālijs Jasčišens – izteikta LU rektora atzinība par bakalaura darbu fizikas zinātnes nozarē, cietvielu fizikas apakšnozarē „Kristalizācijas pētīšana, izmantojot molekulārās dinamikas aprēķinus”, zinātniskais vadītājs – lektors, Dr. fiz. Ģirts Barinovs

Zinta Šermukšne – izteikta LU rektora atzinība par bakalaura darbu fizikas zinātnes nozarē, medicīniskās fizikas apakšnozarē „Uztveres treniņš ar tekstūru atšķiršanas stimuliem”, zinātniskais vadītājs – doktorants, Mg. dabaszin. Sergejs Fomins

Ģeogrāfijas un Zemes zinātņu fakultāte

Agnese Pujāte – izteikta LU rektora atzinība par maģistra darbu vides zinātnes nozarē, dabas aizsardzības apakšnozarē „Reģionālās veģetācijas sastāva atspoguļojums putekšņu spektros Ķemeru un Teiču purvos”, zinātniskā vadītāja – asoc. prof. L. Kalniņa

Aigars Lavrinovičs – izteikta LU rektora atzinība par bakalaura darbu ģeogrāfijas zinātnes nozarē, dabas ģeogrāfijas apakšnozarē „Talsu ezera hidroloģiskais un ūdens kvalitātes novērtējums”, zinātniskā vadītāja – doc. E.Apsīte

Albina Valenčica – izteikta LU rektora atzinība par bakalaura darbu vides zinātnes nozarē, dabas aizsardzības apakšnozarē „Bieķengrāvja ekoloģiskā stāvokļa novērtējums izmantojot makrozoobentosu”, zinātniskā vadītāja – asoc. prof. G. Sprīņģe

Andra Samulēviča – izteikta LU rektora atzinība par maģistra darbu telpiskās attīstības plānošanā „Lauku dzīves telpa Rudzātu pagastā”, zinātniskā vadītāja – Dr. habil. A. Melluma

Baiba Raga – izteikta LU rektora atzinība par bakalaura darbu ģeoloģijas zinātnes nozarē, lietišķās ģeoloģijas apakšnozarē „Smilšaino nogulumu mitrums un granulometriskais sastāvs”, zinātniskā vadītāja – doc. A. Dēliņa

Dace Smeķe – izteikta LU rektora atzinība par bakalaura darbu ģeogrāfijas zinātnes nozarē, lietišķās ģeogrāfijas un ģeomātikas apakšnozarē „Zemes garozas vertikālās kustības Latvijā pēc ģeoloģiskajiem un ģeodēziskajiem datiem (Rīgas līča rietumu piekrastes piemērs)”, zinātniskais vadītājs – lekt. A. Markots

Daiga Pipira – izteikta LU rektora atzinība par bakalaura darbu ģeoloģijas zinātnes nozarē, pamatiežu ģeoloģijas apakšnozarē „Devona Lodes svītas uzbūve un sastāvs Liepas mālu atradnē”, zinātniskais vadītājs – asoc. prof. Ģ. Stinkulis

Dāvis Kļaviņš – izteikta LU rektora atzinība par bakalaura darbu ģeogrāfijas zinātnes nozarē, reģionālās un vides ģeogrāfijas apakšnozarē „Ikšķiles ainavas biogrāfija: Rīgas HES radītās pārmaiņas”, zinātniskā vadītāja – asist. A. Zariņa

Deniss Osetrovs – izteikta LU rektora atzinība par bakalaura darbu ģeogrāfijas zinātnes nozarē, dabas ģeogrāfijas apakšnozarē „Biosociālo indikatoru sezonālitate Latvijā”, zinātniskā vadītāja – Dr. stud. G. Kalvāne

Eleonora Pērkone – izteikta LU rektora atzinība par bakalaura darbu ģeoloģijas zinātnes nozarē, lietišķās ģeoloģijas apakšnozarē „Smilšaino nogulumu filtrācijas koeficienta un granulometriskā sastāva sakarības”, zinātniskā vadītāja – doc. A. Dēliņa

Ize Celitāne – izteikta LU rektora atzinība par maģistra darbu vides zinātnes nozarē, vides pārvaldības apakšnozarē „Plānošanas dokumentu īstenošanas ietekmes monitorings”, zinātniskais vadītājs – asoc. prof. M. Vircavs

Imants Kukuļs – izteikta LU rektora atzinība par maģistra darbu vides zinātnes nozarē, dabas aizsardzības apakšnozarē „Lauksaimniecības zemju apsaimniekošanas ietekme uz augsnes humusu”, zinātniskais vadītājs – prof. O. Nikodemus

Ināra Melece – izteikta LU rektora atzinība par maģistra darbu vides zinātnes nozarē, dabas aizsardzības apakšnozarē „Piezemes ozona bioindikācijas pētījumi Latvijā”, zinātniskā vadītāja – asoc. prof. G. Sprīņģe

Inga Retiķe – izteikta LU rektora atzinība par bakalaura darbu vides zinātnes nozarē, dabas aizsardzības apakšnozarē „Baronu HES ūdenskrātuves ietekme uz gruntsūdeņu kvalitāti”, zinātniskā vadītāja – doc. A. Dēliņa

Ivars Celiņš – izteikta LU rektora atzinība par bakalaura darbu ģeogrāfijas zinātnes nozarē, dabas ģeogrāfijas apakšnozarē „Iekšzemes kāpas Sedas līdzenumā”, zinātniskais vadītājs – lekt. M. Nartišs

Janeta Turka – izteikta LU rektora atzinība par bakalaura darbu ģeogrāfijas zinātnes nozarē, lietišķās ģeogrāfijas un ģeomātikas apakšnozarē „Tālizpētes un GPS metožu izmantošana orientēšanās sporta karšu sagatavošanā”, zinātniskais vadītājs – lekt. A. Markots

Jānis Brižs – izteikta LU rektora atzinība par bakalaura darbu vides zinātnes nozarē, dabas aizsardzības apakšnozarē „Engures ezera virsūdensaugu aizauguma dinamika”, zinātniskais vadītājs – prof. V. Melecis

Jānis Karušs – izteikta LU rektora atzinība par bakalaura darbu ģeoloģijas zinātnes nozarē, lietišķās ģeoloģijas apakšnozarē „Pētījumi ar ģeoradaru Taurenes apkārtnes smilšu iegulās”, zinātniskais vadītājs – prof. V. Segliņš

Kaspars Cēbers – izteikta LU rektora atzinība par bakalaura darbu ģeogrāfijas zinātnes nozarē, dabas ģeogrāfijas apakšnozarē „Konceptuālā IHMS-HBV modeļa pielietošana hidroloģisko procesu simulēšanā: Gaujas baseina piemērs”, zinātniskā vadītāja – doc. E. Apsīte

Kitija Eglīte – izteikta LU rektora atzinība par bakalaura darbu vides zinātnes nozarē, dabas aizsardzības apakšnozarē „Nitrītjonu dinamika augsnes virskārtā nitrātu jutīgajās teritorijās Latvijā”, zinātniskais vadītājs – Dr. R. Kasparinskis

Kristaps Krastiņš – izteikta LU rektora atzinība par bakalaura darbu ģeogrāfijas zinātnes nozarē, dabas ģeogrāfijas apakšnozarē „Topogrāfisko faktoru nozīme sauso zālāju sugu izplatībā lokālā mērogā: Rīgas HES dambja piemērs”, zinātniskā vadītāja – doc. S. Rūsiņa

Lāra Zemīte – izteikta LU rektora atzinība par bakalaura darbu ģeogrāfijas zinātnes nozarē, reģionālās un vides ģeogrāfijas apakšnozarē „Segregācijas procesi Rīgā: Vecāķu apkaimes piemērs”, zinātniskā vadītāja – prof. Z. Krišjāne

Lāsma Zēberga – izteikta LU rektora atzinība par bakalaura darbu ģeogrāfijas zinātnes nozarē, cilvēka ģeogrāfijas apakšnozarē „Pierīgas jauniešu mobilitāte: Mārupes un Baložu pašvaldību piemērs”, zinātniskā vadītāja – asist. L. Kūle

Lauma Gustiņa – izteikta LU rektora atzinība par maģistra darbu ģeogrāfijas nozarē, dabas ģeogrāfijas apakšnozarē „Mazo upju ieleju nozīme kserotermofītā augāja izplatībā Zemgales līdzenumā”, zinātniskā vadītāja – doc. S. Rūsiņa

Laura Cimža – izteikta LU rektora atzinība par maģistra darbu telpiskās attīstības plānošanā „Viensēta kā cilvēka dzīves telpa. Siguldas novada Peļņu kultūrainavas piemērs”, zinātniskā vadītāja – doc. I. Stūre

Linda Uzule – izteikta LU rektora atzinība par bakalaura darbu vides zinātnes nozarē, dabas aizsardzības apakšnozarē „Makrofitu izmantošana Imulas upes ekoloģiskās kvalitātes noteikšanā”, zinātniskā vadītāja – Dr. stud. S. Strazdiņa

Līva Kaugure – izteikta LU rektora atzinība par bakalaura darbu ģeogrāfijas zinātnes nozarē, reģionālās un vides ģeogrāfijas apakšnozarē „Ikdienas dzīves telpa un kvalitāte pretstatā attīstītāju veidotajam reklāmas tēlam: Beberu ciemats kā piemērs”, zinātniskā vadītāja – asist. L. Kūle

Madara Rutka – izteikta LU rektora atzinība par bakalaura darbu ģeogrāfijas zinātnes nozarē, dabas ģeogrāfijas apakšnozarē „Pērkona negaisu ilglaicīgās izmaiņas un raksturs Kurzemē”, zinātniskā vadītāja – prof. A. Briede

Māra Bitāne – izteikta LU rektora atzinība par bakalaura darbu ģeogrāfijas zinātnes nozarē, dabas ģeogrāfijas apakšnozarē „Bioklimatisko parametru reģionālais salīdzinājums Latvijā”, zinātniskā vadītāja – Dr. stud. G. Kalvāne

Māra Zadiņa – izteikta LU rektora atzinība par bakalaura darbu vides zinātnes nozarē, dabas aizsardzības apakšnozarē „Augsnes struktūragregātu stabilitātes novērtēšanas metodes aprobēšana Latvijas apstākļiem”, zinātniskais vadītājs – Dr. stud. R. Kasparinskis

Māris Krievāns – izteikta LU rektora atzinība par maģistra darbu ģeoloģijas zinātnes nozarē, kvartārģeoloģijas un ģeomorfoloģijas apakšnozarē „Rauņa ielejas morfoloģija un attīstība leduslaikmeta beigu posmā un pēcleduslaikmetā”, zinātniskais vadītājs – prof. V. Zelčs

Mihails Čugunovs – izteikta LU rektora atzinība par bakalaura darbu vides zinātnes nozarē, dabas aizsardzības apakšnozarē „Priežu apauguma attīstība Cenas tīrelī”, zinātniskais vadītājs – prof. O. Nikodemus

Olga Ritenberga – izteikta LU rektora atzinība par maģistra darbu ģeogrāfijas zinātnes nozarē, dabas ģeogrāfijas apakšnozarē „Bērza putekšņu koncentrācijas gaisā un to noteicošo faktoru izpēte Latvijā 2003.-2009. gadā”, zinātniskās vadītājas – asoc. prof. L.Kalniņa, prof. A. Briede

Oskars Beikulis – izteikta LU rektora atzinība par maģistra darbu vides zinātnes nozarē, vides inženierzinātnes apakšnozarē „Sliežu ceļu transportlīdzekļu radītā trokšņa novērtēšanas metodes „Reken-ne Meetvoorschrift Railverkeerslawaa” piemērojamība Latvijas apstākļiem”, zinātniskā vadītāja – doc. I. Šteinberga

Pēteris Strancis – izteikta LU rektora atzinība par maģistra darbu telpiskās attīstības plānošanā „Rekreatīvo ūdensceļu plānošana Rīgas reģionā”, zinātniskais vadītājs – prof. V.Segliņš

Sandris Romančuks – izteikta LU rektora atzinība par bakalaura darbu vides zinātnes nozarē, dabas aizsardzības apakšnozarē „Baltijas jūras krasta procesi un krasta aizsardzības metodes”, zinātniskais vadītājs – Mg. vid. zin. J. Lapinskis

Valdemārs Stūris – izteikta LU rektora atzinība par bakalaura darbu ģeoloģijas zinātnes nozarē, pamatiežu ģeoloģijas apakšnozarē „Famenas laikmeta sākuma bruņuzivis Bothriolepis Skotijā un Austrumeiropā”, zinātniskais vadītājs – prof. E. Lukševičs

Zanita Avotniece – izteikta LU rektora atzinība par bakalaura darbu vides zinātnes nozarē, dabas aizsardzības apakšnozarē „Ekstremālo klimatisko parādību (gaisa temperatūras, atmosfēras nokrišņu) mainības un ietekmes raksturs Latvijā”, zinātniskais vadītājs – prof. M.Kļaviņš

Humanitāro Zinātņu fakultāte

Agnese Grīnberga – izteikta LU rektora atzinība par bakalaura darbu valodniecības nozarē, lietišķās valodniecības apakšnozarē „Adaptētās literatūras valodnieciskie un kultūras mērķi”, zinātniskā vadītāja – lekt. Rasma Mozere

Aija Leinharde – izteikta LU rektora atzinība par maģistra darbu literatūrzinātnes nozarē, latviešu literatūras vēstures apakšnozarē „Lietuvas motīvs Ādolfa Ersa daiļradē”, zinātniskais vadītājs – asoc. prof. Ojārs Lāms

Aleksandrs Čerņavskis – izteikta LU rektora atzinība par bakalaura darbu valodniecības nozarē, slāvu valodniecības apakšnozarē „Ķermeņa daļu nosaukumi krievu un latviešu valodā: salīdzinoši vēsturiskais aspekts”, zinātniskais vadītājs – prof. Igors Koškins

Aleksandrs Filejs – izteikta LU rektora atzinība par bakalaura darbu valodniecības nozarē, slāvu valodniecības apakšnozarē „Rīgas tēla veidošana ceļveža ievadā: ideosemantiskais salīdzinošais aspekts”, zinātniskā vadītāja – doc. Rozanna Kurpniece

Aleksejs Gusevs – izteikta LU rektora atzinība par maģistra darbu literatūrzinātnes nozarē, salīdzinošās literatūrzinātnes apakšnozarē „Anna Starobiņeca „Patvērums 3/9” un Brets Īstons Eliss „Mēness parks”: formulu variējums”, zinātniskā vadītāja – lekt. Iveta Narodovska

Aleksejs Ivanovskis – izteikta LU rektora atzinība Orientālistikas maģistra studiju programmas studentam, par maģistra darbu „Laodzi filozofijas interpretācija Haņ Feidzi grāmatas „Dzjie Lao” un „Ju Lao” nodaļās”, zinātniskā vadītāja – doc. Agita Baltgalve

Anastasija Rižika – izteikta LU rektora atzinība par bakalaura darbu „Akupunktūras vispārējās koncepcijas ķīniešu medicīnā”, zinātniskā vadītāja – doc. Agita Baltgalve

Anna Frīdenberga – izteikta LU rektora atzinība par maģistra darbu valodniecības nozarē, baltu valodniecības apakšnozarē „Baltu valodu kopējie leksikas areāli Eiropas valodu atlanta materiālos”, zinātniskais vadītājs – doc. Edmunds Trumba

Anna Gavrilova – izteikta LU rektora atzinība par maģistra darbu valodniecības nozarē, lietišķās valodniecības apakšnozarē „Rakstīšanas mācīšana medicīnas studentiem, izmantojot žanra pieeju”, zinātniskā vadītāja – asoc. prof. Indra Karapetjana

Anna Jozauska – izteikta LU rektora atzinība par maģistra darbu mākslas (teātra) zinātnes nozarē „Izrādes un publikas komunikācijas struktūra 21. gs. latviešu teātrī”, zinātniskā vadītāja – prof. Silvija Radzobe

Arita Strode – izteikta LU rektora atzinība par bakalaura darbu literāturzinātnes nozarē, latviešu literatūras vēstures apakšnozarē „Mūzika Knuta Skujenieka dzejā un dzejnieka teksti mūzikā”, zinātniskais vadītājs – asoc. prof. Viesturs Vecgrāvis

Daiga Brasliņa – izteikta LU rektora atzinība par maģistra darbu valodniecības nozarē, lietišķās valodniecības apakšnozarē „Dāņu valodas kā svešvalodas beigu eksāmena vidusskolas skolēniem Latvijā validācija”, zinātniskā vadītāja – doc. Vita Kalnbērziņa

Dana Jansone – izteikta LU rektora atzinība par bakalaura darbu „Ebreju sakrālās tradīcijas interpretācija „Vēstulē ebrejiem””, zinātniskais vadītājs – asoc. prof. Jānis Priede

Darja Saļimova – izteikta LU rektora atzinība par bakalaura darbu valodniecības nozarē, slāvu valodniecības apakšnozarē „Nemainīgo vārdu savienojumu transformācijas ekspresīvi semantiskie efekti mūsdienu Latvijas avīžu virsrakstos”, zinātniskā vadītāja – doc. Rozanna Kurpniece

Dārta Ābele – izteikta LU rektora atzinība par bakalaura darbu literāturzinātnes nozarē, cittautu literatūras apakšnozarē „Elementāra stāstījuma forma modernajā pasaulē. Pasakas loma masu mediju laikmeta literārajā socializācijā”, zinātniskā vadītāja – asoc. prof. Ineta Balode

Diana Kladko – izteikta LU rektora atzinība par bakalaura darbu valodniecības nozarē, lietišķās valodniecības apakšnozarē „Pieturas zīmju lietojums saīsinājumos britu un amerikāņu laikrakstos”, zinātniskā vadītāja – lekt. Zigrīda Vinčela

Filips Bobinskis – izteikta LU rektora atzinība par bakalaura darbu folkloristikas nozarē „Vārkavas novada luterāņi: vēsture un mūsdienas”, zinātniskā vadītāja – prof. Janīna Kursīte-Pakule

Gita Juhņēviča – izteikta LU rektora atzinība par diplomdarbu valodniecības nozarē, latviešu valodniecības apakšnozarē „„Eimijas Vanderbiltas lielās etiķetes grāmatas” literārā rediģēšana”, zinātniskā vadītāja – doc. Ilze Lokmane

Ieva Ālmane – izteikta LU rektora atzinība par diplomdarbu valodniecības nozarē, lietišķās valodniecības apakšnozarē „Ģenētiskās inženierijas terminoloģija”, zinātniskā vadītāja – prof. Gunta Ločmele

Ieva Stendere-Šteinberga – izteikta LU rektora atzinība par bakalaura darbu valodniecības nozarē, latviešu valodniecības apakšnozarē „Emocionālas runas pamatmodalitāšu akustisko rādītāju raksturojums”, zinātniskais vadītājs – doc. Juris Grigorjevs

Iga Velika – izteikta LU rektora atzinība par bakalaura darbu valodniecības nozarē, lietišķās valodniecības apakšnozarē „Valodu spēles kā sociokulturālo zināšanu un lingvistiskās kompetences pilnveides līdzeklis”, zinātniskā vadītāja – asoc. prof. Indra Karapetjana

Iva Māliņa – izteikta LU rektora atzinība par bakalaura darbu literatūrzinātnes nozarē, latviešu literatūras vēstures apakšnozarē „A. J. Stendera un K. Valdemāra īsproza apgaismības literārā kanona kontekstā”, zinātniskais vadītājs – lekt. Pauls Daija

Inese Ķempe – izteikta LU rektora atzinība par bakalaura darbu „Igauņu un somu verbālās un neverbālās saziņas īpatnības”, zinātniskā vadītāja – pasn. Ilze Matisone

Inga Florenko – izteikta LU rektora atzinība par maģistra darbu valodniecības nozarē, lietišķās valodniecības apakšnozarē „Dzimtes atspoguļojums angļu vienalodas vārdnīcās”, zinātniskā vadītāja – asoc. prof. Jeļena Dorošenko

Inga Znotiņa – izteikta LU rektora atzinība par bakalaura darbu valodniecības nozarē, latviešu valodniecības apakšnozarē „Norādāmie vietniekvārdi interneta komentāros”, zinātniskā vadītāja – asoc. prof. Andra Kalnača

Inguna Puķīte – izteikta LU rektora atzinība par diplomdarbu valodniecības nozarē, latviešu valodniecības apakšnozarē „Eiropas Komisijas izdevuma „Pamatdati par izglītību Eiropā, 2009” fragmenta literārā rediģēšana”, zinātniskā vadītāja – lekt. Inta Urbanoviča

Inīta Sīpola – izteikta LU rektora atzinība par maģistra darbu valodniecības nozarē, latviešu valodniecības apakšnozarē „Runāto un dziedāto patskaņu akustisks salīdzinājums”, zinātniskais vadītājs – doc. Juris Grigorjevs

Iveta Ilguna – izteikta LU rektora atzinība par bakalaura darbu valodniecības nozarē, lietišķās valodniecības apakšnozarē „Valodas izteiksmes līdzekļu kontrastīvā analīze biznesa sadaļu virsrakstos angļu un latviešu valodā publicētajos laikrakstos”, zinātniskā vadītāja – prof. Gunta Ločmele

Jānis Leončiks – izteikta LU rektora atzinība par bakalaura darbu literatūrzinātnes nozarē, kultūras studiju apakšnozarē „Dzīve kā spēle bez noteikumiem Toma Stoparda lugā „Rozekrancis un Gildenšterns ir miruši” un Semjuela Beketa lugā „Gaidot Godo”, zinātniskā vadītāja – asist. Tatjana Bicjutko

Jekaterina Kazanovska – izteikta LU rektora atzinība par bakalaura darbu valodniecības nozarē, lietišķās valodniecības apakšnozarē „Runāšanas prasmju attīstīšana grupām ar dažādiem zināšanu līmeņiem”, zinātniskā vadītāja – asoc. prof. Monta Farneste

Jekaterina Narovčenko – izteikta LU rektora atzinība par bakalaura darbu literatūrzinātnes nozarē, ciltautu literatūras apakšnozarē „Mākslinieciski literārās sakarības. Teksta nozīme mūzikā Arnolda Šēnberga operas „No šodienas līdz rītdienai” analīzes piemērā”, zinātniskais vadītājs – vad. pētnieks Tomass Taterka

Jeļena Maksimova – izteikta LU rektora atzinība par maģistra darbu valodniecības nozarē, slāvu valodniecības apakšnozarē „Latvijas 1918.-1940. gadu krievu iedzīvotāja valodiskais portrets”

Jeļenai Furdaka – izteikta LU rektora atzinība par maģistra darbu valodniecības nozarē, slāvu valodniecības apakšnozarē „Formulas un frazeoloģismi ar komponentiem *ūdens, uguns, gais*,”

zeme indoeiropiešu mitoloģiski poētiskajā tradīcijā (salīdzinoši vēsturiskais aspekts)”, zinātniskais vadītājs – prof. Igors Koškins

Jūlija Aleksandrova – izteikta LU rektora atzinība par maģistra darbu literatūrzinātnes nozarē, cittautu (slāvu) literatūras vēstures apakšnozarē „Krievu vasarnīca Rīgas jūrmalā: 19. gs. pirmā puse – 20. gs. pirmā puse”, zinātniskā vadītāja – prof. Ludmila Sproģe

Jūlija Šelkovenko – izteikta LU rektora atzinība par bakalaura darbu literatūrzinātnes nozarē, kultūras studiju apakšnozarē „Feministu izaicinājumi un sieviešu tēli mūsdienu kinematogrāfijā”, zinātniskā vadītāja – prof. Irina Novikova

Jūlija Urbanoviča – izteikta LU rektora atzinība par bakalaura darbu valodniecības nozarē „Gramatikalizācijas jēdziens diahroniskajā valodniecībā. Angļu modālie darbības vārdi kā gramatikalizācijas piemērs”, zinātniskā vadītāja – lekt. Linda Apse

Justs Cielēns – izteikta LU rektora atzinība par bakalaura darbu valodniecības nozarē, ģermāņu valodniecības apakšnozarē ”Reklāmas valodas analīze un tulkošana no angļu valodas vācu valodā ar piemēriem no žurnāliem „PC Magazin” un „PC PRO Magazine””, zinātniskais vadītājs – lekt. Mihaēls Jaumans

Krista Bogdanova – izteikta LU rektora atzinība par bakalaura darbu „Učimuras Kandzo kristietības interpretācija”, zinātniskais vadītājs – asoc. prof. Jānis Priede

Kristīna Serova – izteikta LU rektora atzinība par bakalaura darbu valodniecības nozarē, slāvu valodniecības apakšnozarē „Iepazīšanās sludinājumu struktūras un semantikas īpašību raksturojums runas žanru teorijas aspektā”, zinātniskā vadītāja – doc. Rozanna Kurpniece

Kristīne Grabuste – izteikta LU rektora atzinība par maģistra darbu valodniecības nozarē, lietišķās valodniecības apakšnozarē „Interpunktijas mācīšana augstskolā”, zinātniskā vadītāja – asoc. prof. Monta Farneste

Kristīne Liniņa – izteikta LU rektora atzinība par maģistra darbu literatūrzinātnes nozarē, latviešu literatūras vēstures apakšnozarē „Ainavas statika un dinamika Imanta Ziedoņa darbos”, zinātniskā vadītāja – prof. Janīna Kursīte-Pakule

Lāsma Sirmule – izteikta LU rektora atzinība par bakalaura darbu valodniecības nozarē, latviešu valodniecības apakšnozarē „Salikta teikuma strukturālie tipi jaunākajā latviešu prozā”, zinātniskā vadītāja – doc. Ilze Lokmane

Lāsma Volonte – izteikta LU rektora atzinība par bakalaura darbu „Helsinku slengs Rozas Liksomas stāstu tulkojumos latviešu valodā”, zinātniskā vadītāja – vieslekt. Eila Inkeri Mustaparta

Le Rulejs Silvēns Klods /Le Roulley Sylvain Claude – izteikta LU rektora atzinība par maģistra darbu „Poļu etniskā minoritāte Baltijas jūras reģionā”, zinātniskā vadītāja – lekt. Inese Runce

Liene Striķe – izteikta LU rektora atzinība par maģistra darbu valodniecības nozarē, lietišķās valodniecības apakšnozarē „Audiovizuālā tulkojuma pragmatiskie aspekti filmu tulkojumos no angļu uz latviešu valodu”, zinātniskā vadītāja – asoc. prof. Jeļena Dorošenko

Līga Legzdiņa – izteikta LU rektora atzinība par bakalaura darbu „Salafīyya un sūfīyya islāma skatījums: salīdzinājums”, zinātniskais vadītājs – asoc. prof. Jānis Ešots

Līga Skrastiņa – izteikta LU rektora atzinība par bakalaura darbu „Zviedrijas autohtonās somu valodas meānkieli attīstība Bengta Pohjanena romānos „Lyykeri” un „Jopparikuninkhaan poika””, zinātniskā vadītāja – vieslekt. Eila Inkeri Mustaparta

Līga Truševska – izteikta LU rektora atzinība par bakalaura darbu „Somu un latviešu jauniešu iesaukas salīdzinošā skatījumā”, zinātniskais vadītājs – Dr. philol. Ojārs Bušs

Lijena Oļņova – izteikta LU rektora atzinība par bakalaura darbu valodniecības nozarē, slāvu valodniecības apakšnozarē „Krīzes semantikas nominatīvais aspekts plašsaziņas līdzekļos”, zinātniskā vadītāja – doc. Rozanna Kurpniece

Līvija Baumanē – izteikta LU rektora atzinība par bakalaura darbu literatūrzinātnes nozarē, latviešu literatūras vēstures apakšnozarē „Symbolisms Edvarta Virzas dzejoļu krājumā „Biķeris””, zinātniskais vadītājs – asoc. prof. Viesturs Vecgrāvis

Marija Čabuškina – izteikta LU rektora atzinība par bakalaura darbu literatūrzinātnes nozarē, cittautu literatūras vēstures apakšnozarē „Nemierīgais ūdens: Ūdens motīvs T. Vēsosa darbā „Ledus pils”, R. Jakobsena darbā „Jaunais ūdens” un Ē. Lū darbā „Fakti par Somiju””, zinātniskā vadītāja – lekt. Agnija Platace

Marija Dorofejeva – izteikta LU rektora atzinība par maģistra darbu literatūrzinātnes nozarē, cittautu (slāvu) literatūras vēstures apakšnozarē „Priekšmetu pasaule L.Dobičina romānā „Pilsēta N””, zinātniskā vadītāja – prof. Ludmila Sprōģe

Marija Veļkoviča – izteikta LU rektora atzinība par bakalaura darbu valodniecības nozarē, lietišķās valodniecības apakšnozarē „Līdzvērtības līmeņi specializēto tekstu tulkojumā”, zinātniskā vadītāja – lekt. Svetlana Koroļova

Marija Zarezina – izteikta LU rektora atzinība par maģistra darbu valodniecības nozarē, slāvu valodniecības apakšnozarē „Antroponīmu funkcionēšanas semantiski pragmatiskie aspekti mūsdienu jaunatnes žargonā”, zinātniskā vadītāja – doc. Rozanna Kurpniece

Marina Korniņčuka – izteikta LU rektora atzinība par bakalaura darbu literatūrzinātnes nozarē, cittautu (slāvu) literatūras vēstures apakšnozarē „N.Gogoļa tēla un daiļrades recepcija tīmekļa dienasgrāmatās”, zinātniskā vadītāja – doc. Darja Ņevska

Nadežda Poļakova – izteikta LU rektora atzinība par maģistra darbu valodniecības nozarē, lietišķās valodniecības apakšnozarē „Kritiskās domāšanas attīstīšana rakstu valodas stundās”, zinātniskā vadītāja – asoc. prof. Monta Farneste

Oļegs Skļeinovs – izteikta LU rektora atzinība par maģistra darbu literatūrzinātnes nozarē, cittautu (slāvu) literatūras vēstures apakšnozarē „Literārās utopijas žanra transformācija (18.gs otrā puse – 19.gs.)”, zinātniskā vadītāja – doc. Darja Ņevska

Rasa Karlsonē – izteikta LU rektora atzinība par bakalaura darbu valodniecības nozarē, lietišķās valodniecības apakšnozarē „Grafiskās izteiksmes līdzekļi Dena Brauna romānos”, zinātniskā vadītāja – lekt. Rasma Mozere

Rūta Birzleja – izteikta LU rektora atzinība par maģistra darbu mākslas (teātra) zinātnes nozarē „Leļļu, marionešu un objektu teātra galvenās formas Latvijā (2005–2009)”, zinātniskā vadītāja – prof. Silvija Radzobe

Sanita Briežkalne – izteikta LU rektora atzinība par bakalaura darbu literatūrzinātnes nozarē, latviešu literatūras vēstures apakšnozarē „K. G. Zalcmanis un latviešu literatūra 18. un 19. gs. mijā: reliģisko motīvu transformācijas”, zinātniskais vadītājs – lekt. Pauls Daija

Sarmīte Gromska – izteikta LU rektora atzinība par bakalaura darbu valodniecības nozarē, latviešu valodniecības apakšnozarē „Latviešu rakstu valodas reprodukcijas īpatnības Braila rakstā”, zinātniskā vadītāja – lekt. Inta Urbanoviča

Svetlana Pogodina – izteikta LU rektora atzinība par maģistra darbu literatūrzinātnes nozarē, ciltautu (slāvu) literatūras vēstures apakšnozarē „Glamūra prozas fenomens krievu masu literatūrā”, zinātniskā vadītāja – doc. Natalja Šroma

Vita Kazakeviča – izteikta LU rektora atzinība par maģistra darbu valodniecības nozarē, slāvu valodniecības apakšnozarē „Kulinārā diskursa pragmatiskie un kognitīvie aspekti”, zinātniskā vadītāja – doc. Rozanna Kurpniece

zinātniskā vadītāja – doc. Jeļena Marčenko

Zita Kārkla – izteikta LU rektora atzinība par maģistra darbu literatūrzinātnes nozarē, latviešu literatūras vēstures apakšnozarē „Sieviete jaunākajā latviešu īsprozā, 2004. gads – ginokritikas un nacionālās kultūrientitātes aspektā”, zinātniskā vadītāja – prof. Ausma Cimdiņa;

Zoja Nikolajeva – izteikta LU rektora atzinība par maģistra darbu literatūrzinātnes nozarē, ciltautu (slāvu) literatūras vēstures apakšnozarē „Gastronomiskais diskurss F.Dostojevskā romānā „Brāļi Karamzovi””, zinātniskais vadītājs – asoc. prof. Sergejs Daugovišs

Medicīnas fakultāte

Agnese Kislina – izteikta LU rektora atzinība par maģistra darbu farmācijas nozarē, farmaceitiskās farmakoloģijas apakšnozarē „Smēķēšanas izraisītu morfofunkcionālo pārmaiņu novērtējums elpceļos”, zinātniskā vadītāja – docente Gunta Strazda

Ajanthan Johendranathan – izteikta LU rektora atzinība par diplomdarbu medicīnas zinātņu nozarē, internās medicīnas apakšnozarē „Pēctransplantācijas cukura diabēts: imūnsupresīvās terapijas salīdzinājums”, zinātniskā vadītāja – asociētā profesore, Dr.med. Inese Folkmane

Anna Gorbatjuka – izteikta LU rektora atzinība par bakalaura darbu farmācijas nozarē, farmaceitiskās farmakoloģijas apakšnozarē „Mycobacterium tuberculosis rezistence pret izoniazīdu un rifampicīnu”, zinātniskā vadītāja – Iveta Līduma

Antra Kupriša – izteikta LU rektora atzinība par maģistra darbu medicīnas zinātņu nozarē, sabiedrības veselības apakšnozarē „Mājas aprūpe pēcdzemdību periodā – pasaules pieredze”, zinātniskā vadītāja – docente Antra Sakne

Duragadžavīra Mahā Vidānelāge Danandži/Dhuragajaweera Maha Vidanalage Dananji Senaratne/Senaratne – izteikta LU rektora atzinība par diplomdarbu medicīnas zinātņu nozarē, internās medicīnas apakšnozarē „H.pylori infekcija bērniem Latvijā: prevalence un riska faktori Rīgā, Latvijā”, zinātniskā vadītāja – docente, Dr.phil. I. Daugule

Elīna Čakāne – izteikta LU rektora atzinība par diplomdarbu medicīnas zinātņu nozarē, internās medicīnas apakšnozarē „Mikroalbuminūrija kā 2. tipa cukura diabēta prognostiskais faktors”, zinātniskā vadītāja – asociētā profesore, Dr.habil.med. Renāte Ligere

Evelina Martiņeca – izteikta LU rektora atzinība par bakalaura darbu medicīnas zinātņu nozarē, sabiedrības veselības apakšnozarē „Zemūdens masāžas pieredze pacientiem ar hroniskām muguras sāpēm”, zinātniskā vadītāja – lektore Ina Mežiņa-Mamajeva

Gints Murziņš – izteikta LU rektora atzinība par bakalaura darbu farmācijas nozarē, farmaceitiskās farmakoloģijas apakšnozarē „Kalcija noteikšana jogurtā”, zinātniskā vadītāja – Ruta Gigele

Indra Valtere – izteikta rektora atzinība par bakalaura darbu medicīnas zinātņu nozarē, sabiedrības veselības apakšnozarē „Māsas profesijas un pacientu aprūpes attīstība Aknīstes psihoneiroloģiskajā slimnīcā”, zinātniskais vadītājs – profesors Arnis Vīksna

Iveta Amoliņa – izteikta LU rektora atzinība par bakalaura darbu medicīnas zinātņu nozarē, sabiedrības veselības apakšnozarē „Alcheimera slimība un pacientu veselības uzturēšana”, zinātniskā vadītāja – lektore Inese Paudere

Janīna Greidāne – izteikta LU rektora atzinība par bakalaura darbu medicīnas zinātņu nozarē, sabiedrības veselības apakšnozarē „HIV inficēto grūtnieču aprūpe”, zinātniskā vadītāja – privātdocente Ilze Irēna Vingre

Laura Kulvinska – izteikta LU rektora atzinība par maģistra darbu farmācijas nozarē, farmaceitiskās farmakoloģijas apakšnozarē „Glikoalkaloīdu daudzuma noteikšana kartupeļos”, zinātniskā vadītāja – profesore Ruta Muceniece

Uģis Bērs – izteikta LU rektora atzinība par bakalaura darbu farmācijas nozarē, farmaceitiskās farmakoloģijas apakšnozarē „Kvantitatīvas polimerāzes ķēdes reakcijas aprobēšana klīniski nozīmīgu stafilokoku diagnostikai”, zinātniskā vadītāja – asociētā profesore Tatjana Tračevska

Vadims Parfejevs – izteikta LU rektora atzinība par maģistra darbu farmācijas nozarē, farmaceitiskās farmakoloģijas apakšnozarē „Embrionālo cilmes šūnu marķieri uz pieaugušu cilvēku šūnām”, zinātniskā vadītāja – docente Una Riekstiņa

Velta Platniece – izteikta LU rektora atzinība par bakalaura darbu medicīnas zinātņu nozarē, sabiedrības veselības apakšnozarē „Medicīniskā aprūpe mājās, tās pozitīvie aspekti”, zinātniskā vadītāja – lektore Inese Paudere

Pedagoģijas, psiholoģijas un mākslas fakultāte

Agnese Soveiko – izteikta I pakāpes atzinība par diplomdarbu pedagoģijas zinātņu nozarē, nozaru pedagoģijas apakšnozarē „Produktīva un radoša dzejoļu mācīšana vācu valodas kā svešvalodas stundās”, zinātniskā vadītāja – profesore Ilze Kangro

Aleksandrs Zubovs – izteikta I pakāpes atzinība par bakalaura darbu pedagoģijas zinātnē „Mācību procesa organizēšana skolēniem ar mācīšanās traucējumiem vispārīgglītojošajā skolā X”, zinātniskā vadītāja – Dr.paed., asoc. profesore Sarmīte Tūbele

Ance Bohāne – izteikta I pakāpes atzinība par diplomdarbu pedagoģijas zinātņu nozarē, nozaru pedagoģijas apakšnozarē „Stratēģijas, lai uzlabotu skolēnu emocionālo labklājību angļu valodas stundās”, zinātniskā vadītāja – lektore Inta Augustāne

Anda Bērziņa – izteikta I pakāpes atzinība par diplomdarbu pedagoģijas zinātņu nozarē, nozaru pedagoģijas apakšnozarē „EPOSTL izmantošana topošo skolotāju pašizvērtēšanas prasmju attīstīšanā”, zinātniskā vadītāja – lektore Inta Augustāne

Anita Pizāne – izteikta I pakāpes atzinība par diplomdarbu pedagoģijas zinātņu nozarē, nozaru (speciālās) pedagoģijas apakšnozarē „Fonemātiskās uztveres attīstīšana un aktivizēšana 5 – 6 gadus veciem bērniem ar fonētiski fonemātiskiem traucējumiem”, zinātniskā vadītāja – asociētā profesore Sarmīte Tūbele

Anitra Kitenberga – izteikta LU rektora atzinība par maģistra darbu izglītības zinātnēs „Stapkultūru kompetences attīstību ietekmējošie faktori studentu mobilitātes laikā”, zinātniskā vadītāja – profesore Dainuvīte Blūma

Antoņina Švāgere – izteikta I pakāpes atzinība par diplomdarbu pedagogijas zinātņu nozarē, pirmsskolas pedagogijā „Rokdarbi vecākā pirmsskolas vecuma bērnu rakstītprasmes pilnveidotāji”, zinātniskā vadītāja – Dr.paed., profesore Ruta Ināra Kaņepēja

Baiba Čadore – izteikta LU rektora atzinība par maģistra darbu pedagogijas zinātņu nozarē „Datorprogrammas Corel Draw X4 kā tērpu stila speciālista profesionālās kompetences pilnveides līdzeklis”, zinātniskais vadītājs - asociētais profesors Aivars Lasmanis

Barba Butule – izteikta LU rektora atzinība par bakalaura darbu psiholoģijas zinātņu nozarē „Stoicisms un priekšstati par psihoterapiju sievietēm un vīriešiem”, zinātniskā vadītāja - lektore Anda Upmane

Dana Frolova – izteikta LU rektora atzinība par maģistra darbu psiholoģijas zinātņu nozarē „Vai asu izjūtu meklētāji ir labojami? Sociālās reklāmas ietekme uz riska līmeņa novērtēšanu”, zinātniskais vadītājs - docents Aleksandrs Koļesovs

Diāna Zande – izteikta LU rektora atzinība par maģistra darbu psiholoģijas zinātņu nozarē „Zīdaiņa temperaments un mātes kompetences izjūta sievietēm ar dažādu dzemdību vides pieredzi”, zinātniskā vadītāja - profesore Sandra Beatrice Sebre

Elīna Znotiņa – izteikta I pakāpes atzinība par diplomdarbu pedagogijas zinātņu nozarē, pirmsskolas pedagogijā „Dramatizācija kā patstāvīgās darbības sekmētāja vecākajā pirmsskolas posmā”, zinātniskais vadītājs – profesore Ruta Ināra Kaņepēja

Ēriks Grinbergs – izteikta LU rektora atzinība par maģistra darbu pedagogijas zinātņu nozarē „Rīgas Valsts tehnikuma (RVT) attīstības programma iekļaujošās izglītības veicināšanai”, zinātniskais vadītājs - profesors Antonio Medina Rivilla (UNED, Madride), zinātniskā konsultante - docente Ieva Margeviča

Gunita Bankova – izteikta I pakāpes atzinība par diplomdarbu pedagogijas zinātņu nozarē, nozaru (speciālās) pedagogijas apakšnozarē „Rotaļu un spēļu izmantošana 5-6 gadus vecu bērnu vārdu krājuma paplašināšanā”, zinātniskā vadītāja – asociētā profesore Sarmīte Tūbele

Ieva Eglīte – izteikta I pakāpes atzinība par diplomdarbu pedagogijas zinātņu nozarē, nozaru pedagogijas (mākslas pedagogijas) apakšnozarē „Kurzemes – Zemgales hercogistes māksla Jelgavā Latvijas kultūras vēstures kontekstā vidusskolā”, zinātniskā vadītāja – lektore Austra Avotiņa

Ieva Mangule – izteikta I pakāpes atzinība par maģistra darbu pedagogijas zinātnē „Veselības mācība pirmsskolas izglītības programmā”, zinātniskā vadītāja – Dr.paed., profesore Ruta Ināra Kaņepēja

Ieva Megne – izteikta I pakāpes atzinība par diplomdarbu pedagogijas zinātņu nozarē, pirmsskolas pedagogijā „Datorspēles kā pirmsskolas vecuma bērnu kognitīvās attīstības līdzeklis”, zinātniskais vadītājs – asoc.profesors Aivars Lasmanis

Ieva Milgrāve – izteikta LU rektora atzinība par maģistra darbu pedagogijas zinātņu nozarē „Mājturības mācību priekšmets skolās līdz 1940.gadam”, zinātniskā vadītāja - profesore Aīda Krūze

Ieva Skujiņa – izteikta I pakāpes atzinība par diplomdarbu pedagogijas zinātņu nozarē, nozaru pedagogijas apakšnozarē „Tekstu interpretācija kā runāšanas prasmes attīstīšanas veids skolēniem ar priekšzināšanām”, zinātniskā vadītāja – docente Valentīna Sokolova

Ilze Būrmāne – izteikta I pakāpes atzinība par diplomdarbu pedagoģijas zinātņu nozarē, nozaru (speciālās) pedagoģijas apakšnozarē „Logopēdiskā masāža pirmsskolas vecuma bērniem ar dizartriju”, zinātniskā vadītāja – asoc. profesore Sarmīte Tūbele

Inese Avotiņa – izteikta I pakāpes atzinība par diplomdarbu pedagoģijas zinātņu nozarē, nozaru pedagoģijas (mākslas pedagoģijas) apakšnozarē „Modernisma virzienu apguve kultūras vēstures stundās vidusskolā”, zinātniskais vadītājs – pasniedzējs Otto Ķenga

Inese Babre – izteikta I pakāpes atzinība par bakalaura darbu pedagoģijas zinātnē „Interaktīvo mācību metožu izmantošana uzņēmuma „X” pārdevēju saskarsmes prasmju pilnveides veicināšanā”, zinātniskā vadītāja – Dr.paed., docente Ieva Margeviča

Inga Madarniece – izteikta LU rektora atzinība par bakalaura darbu psiholoģijas zinātņu nozarē „Piedošanas saistība ar apmierinātību ar partnerattiecībām laulātos pāros”, zinātniskā vadītāja - docente Maija Biseniece

Inguna Kaniņa – izteikta LU rektora atzinība par maģistra darbu pedagoģijas zinātņu nozarē „Pedagoģiskās korekcijas gadījumu analīze Rīgas 5 X pamatskolās (6.-9. klase)”, zinātniskā vadītāja - docente Dita Nīmante

Inita Krilovska – izteikta I pakāpes atzinība par diplomdarbu pedagoģijas zinātņu nozarē, pirmsskolas pedagoģijā „Angļu valodas apguve piecu līdz septiņu gadus veciem bērniem”, zinātniskā vadītāja – Dr.paed., profesore Ruta Ināra Kaņepēja

Inna Ferdmane – izteikta LU rektora atzinība par maģistra darbu psiholoģijas zinātņu nozarē „Kolektīvās vainas izjūtas ietekme uz prosociālo uzvedību”, zinātniskais vadītājs - profesors Ivars Austers

Iveta Brūzīte – izteikta I pakāpes atzinība par diplomdarbu pedagoģijas zinātņu nozarē, sociālajā pedagoģijā "Sociālā pedagoga darbība riska grupas skolēnu izpētē sākumskolā", zinātniskā vadītāja – Mg. paed., lektore Gunta Treimane

Jana Buboviča – izteikta I pakāpes atzinība par diplomdarbu pedagoģijas zinātņu nozarē, pirmsskolas pedagoģijā „Rotaļa kā roku smalkās motorikas attīstības veicinātāja 3-4 gadu vecumā”, zinātniskais vadītājs – pasniedzējs Mārtiņš Kaņepējs

Jana Limanoviča – izteikta I pakāpes atzinība par diplomdarbu pedagoģijas zinātņu nozarē, sociālās pedagoģijas apakšnozarē „Sociālpedagoģiskā darbība Rīgas pašvaldības Bērnu un jauniešu centra „Imanta” bērnu veiksmīgas adaptācijas veicināšanā viesģimenēs”, zinātniskais vadītājs – docents Valdis Folkmanis

Jolanta Romanova – izteikta I pakāpes atzinība par maģistra darbu pedagoģijas zinātnē „Koriģējoši attīstošā darbība fonemātiskās uztveres traucējumu novēršanā bērniem ar valodas sistēmas nepietiekamu attīstību pirmsskolas vecumā”, zinātniskā vadītāja Dr. paed., asoc.prof. Sarmīte Tūbele

Kristīne Kuriloviča – izteikta I pakāpes atzinība par diplomdarbu pedagoģijas zinātņu nozarē, sociālās pedagoģijas apakšnozarē „Sociālpedagoģiskā darbība sociālās atstumtības mazināšanā Ziemeļvalstu ģimnāzijas sākumskolas klasēs”, zinātniskā vadītāja – asociētā profesore Astrīda Raževa

Lāsma Grīnberga – izteikta I pakāpes atzinība par diplomdarbu pedagoģijas zinātņu nozarē, nozaru pedagoģijas apakšnozarē „Integrēta veselības mācības satura izstrāde vidusskolai.”, vadītāja - lektore Ausma Golubeva

Liāna Jurēvica – izteikta I pakāpes atzinība par diplomdarbu pedagogijas zinātņu nozarē, nozaru pedagogijas apakšnozarē „10. klases skolēnu prasmes strādāt ar tekstā ietverto kultūrinformāciju pilnveidošana latviešu valodas stundās”, zinātniskā vadītāja – profesore Anna Vulāne

Liāna Jurēvica – izteikta I pakāpes atzinība par diplomdarbu pedagogijas zinātņu nozarē, nozaru pedagogijas apakšnozarē „10. klases skolēnu prasmes strādāt ar tekstā ietverto kultūrinformāciju pilnveidošana latviešu valodas stundās, zinātniskā vadītāja – profesore Anna Vulāne

Lidija Indersone – izteikta I pakāpes atzinība par diplomdarbu pedagogijas zinātņu nozarē, nozaru (speciālās) pedagogijas apakšnozarē „Pirkstu sīkās muskulatūras attīstīšana skolēniem ar vidēji smagiem garīgās attīstības traucējumiem”, zinātniskā vadītāja – docente Rasma Vīgante

Liena Ivanova – izteikta LU rektora atzinība par bakalaura darbu psiholoģijas zinātņu nozarē „„Studentu sociometriskā aptaujā izdalīto „gudro studentu” raksturojošo īpašību citvērtējums un pašnovērtējums”, zinātniskā vadītāja - profesore Malgožata Raščevska

Liene Pūcīte – izteikta I pakāpes atzinība par diplomdarbu pedagogijas zinātņu nozarē, nozaru pedagogijas apakšnozarē „Audiogrāmatas angļu valodas stundās vidusskolas skolēnu lasītintereses veicināšanai”, zinātniskā vadītāja – asistente Elīna Rihtere-Zunte

Liene Zelmene – izteikta LU rektora atzinība par bakalaura darbu pedagogijas zinātņu nozarē „Tolerances izjūtas attīstība Rīgas pašvaldības bērnu un jauniešu centra (RPBJC) struktūrvienībā „Apīte” 13-14 gadus veciem pusaudžiem”, zinātniskais vadītājs - asociētais profesors Aivars Lasmanis

Līga Rudzīte – izteikta I pakāpes atzinība par diplomdarbu pedagogijas zinātņu nozarē, sociālās pedagogijas apakšnozarē „Foruma teātra kā sociālās rehabilitācijas metodes izmantošana darbā ar jauniešiem lauku reģionos”, zinātniskā vadītāja – pasniedzēja Dace Visnola

Līga Šmite – izteikta LU rektora atzinība par maģistra darbu pedagogijas zinātņu nozarē „Rotaļspēle 5-6 gadīgu bērnu vērtību izpratnes veidošanās procesā”, zinātniskā vadītāja - profesore Ruta Ināra Kaņepēja

Lilīta Znotiņa – izteikta LU rektora atzinība par bakalaura darbu pedagogijas zinātņu nozarē „Muzejpedagoģija pieaugušo izglītībā”, zinātniskā vadītāja - asociētā profesore Baiba Kalķe

Linards Kumskis – izteikta I pakāpes atzinība par diplomdarbu pedagogijas zinātņu nozarē, nozaru pedagogijas apakšnozarē „Skolēnu pētniecisko prasmju attīstības process vidusskolā”, zinātniskā vadītāja – asociētā profesore Indra Odiņa

Linda Nākmane – izteikta I pakāpes atzinība par diplomdarbu pedagogijas zinātņu nozarē, pirmsskolas pedagogijā „Sociālo prasmju vērtēšana pirmsskolā”, zinātniskā vadītāja – Dr.paed., profesore Ruta Ināra Kaņepēja

Lita Sruģevica – izteikta I pakāpes atzinība par diplomdarbu pedagogijas zinātņu nozarē, nozaru pedagogijas apakšnozarē „Mācību saturs drošības jautājumu apguvei 1.-9. klasē”, zinātniskā vadītāja – lektore Ausma Golubeva

Maija Baklāne – izteikta I pakāpes atzinība par maģistra darbu pedagogijas zinātņē „Pamatskolas skolēnu starpkultūru kompetences attīstība vācu valodas mācīšanās procesā”, zinātniskā vadītāja – Dr.paed., profesore Emīlija Černova

Marita Gertnere – izteikta I pakāpes atzinība par maģistra darbu pedagogijas zinātņē „Logopēdiskās un fonētiskās ritmikas vingrinājumi skaņu automatizēšanai pirmsskolas vecuma

bērniem ar fonētiski fonemātiskiem traucējumiem”, zinātniskā vadītāja – Dr.paed., asoc. profesore Sarmīte Tūbele

Nina Šuvalova – izteikta I pakāpes atzinība par bakalaura darbu pedagogijas zinātnē „13 - 14 gadīgo bērnu piederības izjūtas veidošanās veicinošie un kavējošie faktori interešu izglītības iestādē „MarieN Studio””, zinātniskā vadītāja – Dr.paed., docente Dita Nīmante

Oksana Boksboima – izteikta I pakāpes atzinība par maģistra darbu pedagogijas zinātnē „Spēles loma sākumskolas skolēnu radošo spēju attīstībā dzimtās valodas stundās mazākumtautību skolā”, zinātniskā vadītāja – Dr.habil.paed., profesore Zoja Čehlova

Raitis Zeps – izteikta I pakāpes atzinība par diplomdarbu pedagogijas zinātņu nozarē, sociālās pedagogijas apakšnozarē „Sociālpedagoģiskā darbība adaptācijas sekmēšanā Varakļānu vidusskolas 1. un 5. klasē”, zinātniskā vadītāja – profesore Ilze Ivanova

Ramona Brālis – izteikta LU rektora atzinība par maģistra darbu pedagogijas zinātņu nozarē „Skolotāja tēls skolēnu priekšstatos Latvijā 21. gadsimtā”, zinātniskā vadītāja - asociētā profesore Baiba Kaļķe

Renāte Andrijevskā – izteikta I pakāpes atzinība par diplomdarbu pedagogijas zinātņu nozarē, nozaru (speciālās) pedagogijas apakšnozarē „Rotaļas kā 1. – 4. klašu skolēnu ar vidēji smagiem un smagiem garīgās attīstības traucējumiem sensoro spēju attīstītājas”, zinātniskā vadītāja – asoc. profesore Sarmīte Tūbele

Sabīne Gulbīnska – izteikta I pakāpes atzinība par diplomdarbu pedagogijas zinātņu nozarē, pirmsskolas pedagogijā „Redzes uztveres attīstība 3-4 gadus veciem bērniem”, zinātniskā vadītāja – Dr.paed., docente Māra Dirba

Sanda Sīle – izteikta LU rektora atzinība par maģistra darbu pedagogijas zinātņu nozarē „5-6 gadīgu bērnu vērtību veidošanās un izpausme pasākās”, zinātniskā vadītāja - profesore Emīlija Černova

Signe Lemša – izteikta LU rektora atzinība par maģistra darbu pedagogijas zinātņu nozarē „Mācīšanās kompetences pilnveide latviešu valodas mācībās 6. klasē”, zinātniskā vadītāja - profesore Irēna Žogla

Silva Eidemane – izteikta I pakāpes atzinība par bakalaura darbu pedagogijas zinātnē „Ernsta Glika (1652-1705) dzīvesdarbība pedagogijas un kultūras attīstībai Latvijā un Krievijā”, zinātniskā vadītāja – Dr.paed., asoc. profesore Baiba Kaļķe

Silvija Šķipsna – izteikta I pakāpes atzinība par maģistra darbu pedagogijas zinātnē „Gleznošana jauniešu personības brieduma attīstībai mākslas skolā”, zinātniskā vadītāja – Dr.paed., profesore Emīlija Černova

Solvita Štrausa – izteikta I pakāpes atzinība par diplomdarbu pedagogijas zinātņu nozarē, nozaru pedagogijas apakšnozarē „Folkloras vērtību aktualizācija latviešu godiem veltītajās stundās 8. klasē”, zinātniskā vadītāja – asistente Elita Stikute

Valda Vorza – izteikta I pakāpes atzinība par maģistra darbu pedagogijas zinātnē „Muzejizglītojošās programmas- skolas un muzeja sadarbības veicinātājs”, zinātniskā vadītāja – Dr.paed., profesore Aīda Krūze

Vija Gekiša – izteikta I pakāpes atzinība par maģistra darbu pedagogijas zinātnē „10. klases skolēnu adaptācijas veicināšanas pieredze Latgales X vidusskolā”, zinātniskā vadītāja – Dr.paed., profesore Emīlija Černova

Vineta Romanova – izteikta I pakāpes atzinība par diplomdarbu pedagoģijas zinātņu nozarē, pirmsskolas pedagoģijā „Bērnu vecāku sadarbība ar pirmsskolas izglītības iestādi bērna sagatavošanā skolai”, zinātniskais vadītājs – pasniedzējs Mārtiņš Kaņepējs

Sociālo Zinātņu fakultāte

Agnija Birule – izteikta LU rektora atzinība par teicami izstrādātu bakalaura darbu politikas zinātnē „NATO attiecības ar Gruziju un Ukrainu pēc Bukarestes samita”, zinātniskā vadītāja – profesore Žaneta Ozoliņa

Aiga Goša – izteikta LU rektora atzinība par teicami izstrādātu bakalaura darbu politikas zinātnē „Atdarināšanas stratēģijas nozīme Ķīnas militāro spēju attīstīšanā: 1999.g. - 2008.g”, zinātniskais vadītājs – docents Toms Rostoks

Aiga Stikute – izteikta LU rektora atzinība par teicami izstrādātu bakalaura darbu politikas zinātnē „Ekonomiskās sankcijas kā ārpolitikas instruments: Irānas gadījums”, zinātniskais vadītājs – docents Toms Rostoks

Aigars Lazdiņš – izteikta LU rektora atzinība par izcili izstrādātu bakalaura darbu komunikācijas zinātnē „18. novembra un 15. maija svētki Kārļa Ulmaņa autoritārā režīma pastāvēšanas pēdējos gados: rituālu spēkošanās. Laikraksta „Rīts” publikāciju analīze”, zinātniskā vadītāja - profesore Vita Zelče

Aija Mazitāne – izteikta LU rektora atzinība par teicami izstrādātu bakalaura darbu komunikācijas zinātnē „Latvijas Republikas pilsētu identitātes un tēli: attīstības plānošanas dokumentu un Latvijas preses publikāciju analīze”, zinātniskā vadītāja - profesore Inta Brikše

Aija Volka – izteikta LU rektora atzinība par teicami izstrādātu maģistra darbu komunikācijas zinātnē „Uzticama žurnālista pazīmes: žurnāla "Ir" un sarunu termināļa "ir.lv" veidotāju gadījums”, zinātniskā vadītāja – vadošā pētniece Skaidrīte Lasmane

Alise Zaļakmentiņa – izteikta LU rektora atzinība par teicamām sekmēm un maģistra darbu „Jauniešu organizāciju loma Latvijas politisko partiju funkciju veikšanā”, zinātniskais vadītājs – asociētais profesors Jānis Ikstens

Anete Vītola – izteikta LU rektora atzinība par izcilu maģistra darbu „Eiropas Savienības zinātnes, tehnoloģiju un inovācijas politikas ietekme uz maziem un vidējiem uzņēmumiem: Latvijas mazo un vidējo uzņēmumu dalība Eiropas Savienības 6. Ietvara programmā pētniecībai un attīstībai”, zinātniskais vadītājs – docents Daunis Auers

Anna Piģēna – izteikta LU rektora atzinība par jauna skatu punkta atklāšanu un oriģinālu un dziļu pētījumu bakalaura darbā „Cilvēku un lietu attiecības. Pazaudētās lietas”, zinātniskā vadītāja – docente Baiba Bela-Krūmiņa

Anna Strutinska – izteikta LU rektora atzinība par teicami izstrādātu maģistra darbu komunikācijas zinātnē „Publiskās uzticības problēma 9.Saeimas deputātu un tās Sabiedrisko attiecību biroja darbā (2009.g. janvāris – 2010.g. marts)”, zinātniskais vadītājs – asociētais profesors Ojārs Skudra

Arita Viksna – izteikta LU rektora atzinība par teicami izstrādātu bakalaura darbu komunikācijas zinātnē „Vidzemes reģiona attīstības jautājumi lokālo laikrakstu dienas kārtībā (2007- 2010)”, zinātniskā vadītāja - profesore Inta Brikše

Armīns Ronis – izteikta LU rektora atzinība par teicami izstrādātu bakalaura darbu komunikācijas zinātnē „Nacionālo radiostaciju zīmoli”, zinātniskā vadītāja - lektore Lolita Stašāne

Arnīs Krasovskis – izteikta LU rektora atzinība par teicami izstrādātu maģistra darbu “Ieguvumu un izmaksu novērtēšana Latvijas alus aprites politikā”, zinātniskā vadītāja – profesore Brigita Zepa

Austra Zariņa – izteikta LU rektora atzinība par teicami izstrādātu bakalaura darbu komunikācijas zinātnē „Mediju loma māju priekšstatu veidošanā Latvijā”, zinātniskā vadītāja – profesore Skaidrīte Lasmane

Dace Ūdre – izteikta LU rektora atzinība par darba aktualitāti un pētniecisko kvalitāti maģistra darbā „Teksta semantiskā bagātināšana”, zinātniskā vadītāja – docente Baiba Holma; kā arī par sabiedrisko aktivitāti un ieguldījumu nozares attīstībā

Diāna Mošķarina – izteikta LU rektora atzinība par pētnieciskā darba kvalitāti un praktisko ieguldījumu bakalaura darbā “Folksonomijas fotogrāfiju apmaiņas vietnēs”, zinātniskā vadītāja – docente Baiba Holma

Diāna Tripāne – izteikta LU rektora atzinība par oriģinālu un dziļu pētījumu bakalaura darbā „Priekšstati par izglītības vērtību Latvijā: LU SZF maģistra studiju programmu piemērs”, zinātniskā vadītāja – zinātniskā asistente Ilze Lāce

Didzis Bērziņš – izteikta LU rektora atzinība par izcili izstrādātu maģistra darbu komunikācijas zinātnē „Nacistiskā propaganda laikrakstā "Tēvija": latviešu identitātes antisemītiskais diskurss (1941.gada jūlijs-1942.gada janvāris)”, zinātniskā vadītāja – profesore Vita Zelče; kā arī par ieguldījumu Latvijas Universitātes pētnieciskajos projektos

Džeina Tamuleviča – izteikta LU rektora atzinība par teicami izstrādātu bakalaura darbu komunikācijas zinātnē „Žurnālistu un mediju korporatīvais atbildīgums: pašregulācijas aspekti”, zinātniskā vadītāja - profesore Inta Brikše

Edītei Mališevai – izteikta LU rektora atzinība par inovatīvu pieeju un kvalitāti bakalaura darbā “Tematiskā informācijas organizēšana Latvijas Okupācijas muzeja bibliotēkā”, zinātniskā vadītāja – docente Baiba Holma

Elīna Bikuļča – izteikta LU rektora atzinība par teicami izstrādātu bakalaura darbu komunikācijas zinātnē „Komjaunatnes „nāves” diskurss perestroikas periodā: publicistikas analīze žurnālos „Avots” un „Rodņik” (1987.- 1989.)”, zinātniskā vadītāja - zinātniskā asistente Olga Procevska

Elīna Krēsliņa – izteikta LU rektora atzinība par izcilu maģistra darbu „Publiskās diplomātijas kā ārpolitikas īstenošanas instrumenta attīstība Latvijā”, zinātniskā vadītāja – profesore Žaneta Ozoliņa

Ella Juhņeviča – izteikta LU rektora atzinība par pētnieciskā darba novitāti un kvalitāti bakalaura darbā “bibliotēkām nepieciešamās prasmes un iemaņas darbā ar pirmsskolas vecuma bērniem”, zinātniskā vadītāja – docente daina pakalna; kā arī atvērtību inovāciju popularizēšanā un ieviešanā

Evija Zača – izteikta LU rektora atzinība par izcili izstrādātu maģistra darbu “Nacionālais humors un karikatūras”, zinātniskais vadītājs – profesors Aivars Tabuns

Evija Ziemele – izteikta LU rektora atzinība par izcili izstrādātu maģistra darbu komunikācijas zinātnē „Vācbaltiešu izceļošanas diskurss laikrakstā „Rigasche Rundschau” laikā no 1939. gada 9. oktobra līdz 7. novembrim”, zinātniskā vadītāja – profesore Vita Zelče; kā arī par ieguldījumu Latvijas Universitātes pētnieciskajos projektos

Gita Silīņa – izteikta LU rektora atzinība par ieguldījumu Latvijas Universitātes pētnieciskajos projektos

Gunita Mozuļčika – izteikta LU rektora atzinība par darba aktualitāti un pētniecisko kvalitāti maģistra darbā “Latvijas novadu pašvaldību tīmekļa resursi”, zinātniskā vadītāja – docente Līga Krūmiņa

Ieva Cielava – izteikta LU rektora atzinība par izcili izstrādātu bakalaura darbu komunikācijas zinātnē „Mītiskais un harizmātiskais politiķa Ivara Godmaņa personība: portretinterviju analīze”, zinātniskais vadītājs - asociētais profesors Ojārs Skudra

Ieva Lielmane – izteikta LU rektora atzinība par drosmīgu un atraktīvu pieeju socioloģijā bakalaura darbā „Fotogrāfija kā komunikācijas un reprezentācijas līdzeklis draugiem.lv”, zinātniskā vadītāja – profesore Brigita Zepa

Ilze Balcere – izteikta LU rektora atzinība par teicamām sekmēm un maģistra darbu „Administratīvi teritoriālās reformas ietekme uz politisko spēku samēru pašvaldībās: "Tautas partijas" un "Zaļo un Zemnieku savienības" gadījumu izpēte”, zinātniskais vadītājs – asociētais profesors Jānis Ikstens

Inese Mūrniece – izteikta LU rektora atzinība par teicami izstrādātu bakalaura darbu komunikācijas zinātnē „Klasiskās mūzikas rāmējums preses izdevumos „Kultūras forums” un „Diena” 2009.gadā”, zinātniskā vadītāja - profesore Skaidrīte Lasmane

Inese Sekača – izteikta LU rektora atzinība par drosmīgu un atraktīvu pieeju socioloģijā bakalaura darbā „Jauniešu laulības nenoslēgšanas iemesli”, zinātniskais vadītājs – profesors Aivars Tabuns

Inita Šķelta – izteikta LU rektora atzinība par teicami izstrādātu bakalaura darbu komunikācijas zinātnē „Kultūras mārketinga komunikācija Latgales mākslas un amatniecības centrā: ietekmes un vajadzības lokālajās auditorijās”, zinātniskā vadītāja - lektore Ilze Šulmane

Inta Šimanska – izteikta LU rektora atzinība par teicamām sekmēm un maģistra darbu „Organizētās pilsoniskās sabiedrības līdzdalības ietekme uz lēmumu pieņemšanas procesu Latvijā”, zinātniskais vadītājs – asociētais profesors Jānis Ikstens

Irina Ļisicina – izteikta LU rektora atzinība par oriģinālu un dziļu pētījumu bakalaura darbā „Mīrušo kremācija Latvijā: tendences, faktori un skaidrojumi”, zinātniskais vadītājs – zinātniskais asistents Jānis Daugavietis

Irina Perepeļica – izteikta LU rektora atzinība par izcili izstrādātu bakalaura darbu komunikācijas zinātnē „Modes un sievietes skaistuma diskurss žurnālā „Padomju Latvijas Sieviete”/ „Sieviete” (1986-1991)”, zinātniskā vadītāja - profesore Vita Zelče

Jānis Pencis – izteikta LU rektora atzinība par izcili izstrādātu maģistra darbu komunikācijas zinātnē „Organizācijas identitātes konceptuālās saplūšanas modelis: Latvijas reklāmas aģentūru piemērs”, zinātniskais vadītājs – docents Jurģis Šķilters

Jekaterina Kalēja – izteikta LU rektora atzinība par teicami izstrādātu maģistra darbu “Lēmumu pieņemšana par jauno biotehnoloģiju izmantošanu: cilmes šūnu diskurss Latvijā”, zinātniskā vadītāja – docente Aivita Putniņa

Jurijs Nikišins – izteikta LU rektora atzinība par teicami izstrādātu maģistra darbu “Paudžu atšķirības politiskajā līdzdalībā Latvijā un Beļģijā: salīdzinoša analīze”, zinātniskā vadītāja – profesore Brigita Zepa

Katrīna Lulle – izteikta LU rektora atzinība par izcili izstrādātu bakalaura darbu komunikācijas zinātnē „Twitter.com kā korporatīvo sabiedrisko attiecību instruments Latvijā: satura analīze”, zinātniskā vadītāja - zinātniskā asistente Linda Ļisicina

Kristina Papule – izteikta LU rektora atzinība par pētnieciskā darba novitāti un kvalitāti bakalaura darbā “Interneta un programnodrošinājuma izmantošana Latvijas publiskajās bibliotēkās”, zinātniskā vadītāja – docente Daina Pakalna; kā arī atvērtību inovāciju popularizēšanā un ieviešanā

Kristīne Žilde – izteikta LU rektora atzinība par teicami izstrādātu bakalaura darbu komunikācijas zinātnē „Ziņu vērtību un raidījuma dienaskārtības salīdzinošā analīze: Panorāma, LNT ziņas un TV3 ziņas”, zinātniskā vadītāja - profesore Inta Brikše

Krists Bērziņš – izteikta LU rektora atzinība par teicami izstrādātu bakalaura darbu komunikācijas zinātnē „LMT, BITE un TELE2 ziņojumi un vizuālie kodi 2009.gada TV reklāmās”, zinātniskā vadītāja - zinātniskā asistente Ulrika Rupā

Laura Ardava – izteikta LU rektora atzinība par teicami izstrādātu maģistra darbu komunikācijas zinātnē „Pieminēšanas mediju rituāla diskursi 1989. gada 23. augusta akcijai "Baltijas ceļš" un 1991. gada janvāra barikādēm veiktajās publikācijās (1989-2010)”, zinātniskā vadītāja – profesore Vita Zelče; kā arī par ieguldījumu Latvijas Universitātes pētnieciskajos projektos

Laura Lasmane – izteikta LU rektora atzinība par teicami izstrādātu maģistra darbu komunikācijas zinātnē „Mediju burbulis” un mediju atbildīgums ekonomiskās krīzes laikā: laikraksta „Pēdējā Brīdī” gadījuma izpēte (1930. – 1933. gads)”, zinātniskā vadītāja – profesore Vita Zelče

Liene Blauzde – izteikta LU rektora atzinība par teicami izstrādātu bakalaura darbu komunikācijas zinātnē „Galveno varoņu tēlu konstrukcija Vesa Andersona filmās „Varenā Tenenbaumu ģimene”, „Ūdensdzīve ar Stīvu Zisū” un „Lieliskais lapsas kungs””, zinātniskais vadītājs - asociētais profesors Viktors Freibergs

Līga Rozentāle – izteikta LU rektora atzinība par izcili izstrādātu maģistra darbu komunikācijas zinātnē „Latviešu blogi: autori, saturs, auditorija”, zinātniskā vadītāja – profesore Inta Brikše; kā arī par ieguldījumu Latvijas Universitātes pētnieciskajos projektos

Līva Bērziņa – izteikta LU rektora atzinība par teicamām sekmēm un maģistra darbu „Parlaments un integrācija: Eiropas Savienības atspoguļojums LR Saeimas diskursā”, zinātniskais vadītājs – docents Ivars Ijabs

Līva Morica – izteikta LU rektora atzinība par jauna skatu punkta atklāšanu un oriģinālu un dziļu pētījumu bakalaura darbā „Lietotu apģērbu patēriņš Latvijā: no „second hand” līdz „vintage””, zinātniskā vadītāja – zinātniskā asistente Ilze Lāce

Līva Rauhvargere – izteikta LU rektora atzinība par izcili izstrādātu bakalaura darbu komunikācijas zinātnē „Dabas aizsardzības naratīvs Vides Filmu Studijas dokumentālajās filmās”, zinātniskā vadītāja - lektore Olga Proskurova- Timofejeva

Madara Zvejniece – izteikta LU rektora atzinība par izcili izstrādātu bakalaura darbu komunikācijas zinātnē „Intelektuālisms žurnālā „Rīgas Laiks”: Ulda Tīrona publicistikas un interviju rāmējums”, zinātniskā vadītāja - profesore Skaidrīte Lasmane

Marina Oskolkova – izteikta LU rektora atzinība par izcili izstrādātu bakalaura darbu komunikācijas zinātnē „Propagandas elementi Lenijas Rīfenštāles filmās „Gribas triumfs” un „Olimpija””, zinātniskā vadītāja - lektore Olga Proskurova- Timofejeva

Māris Gerāns – izteikta LU rektora atzinība par teicami izstrādātu bakalaura darbu komunikācijas zinātnē „Zīmols „Absolut” un tā atpazīstamība Latvijā: attīstības iespējas Latvijas tirgū”, zinātniskā vadītāja - zinātniskā asistente Ulrika Rupā

Marta Ābola – izteikta LU rektora atzinība par izcili izstrādātu maģistra darbu “Darba devēju ieguldījums darbinieku apmācībā”, zinātniskais vadītājs – profesors Aivars Tabuns

Marta Banceviča – izteikta LU rektora atzinība par teicami izstrādātu bakalaura darbu politikas zinātnē „Pieņemtie politiskie lēmumi Latvijā laika periodā no 2000.gada līdz 2009.gadam un to ietekme uz pensionāru finansiālo stāvokli”, zinātniskā vadītāja – docente Iveta Reinholde

Monta Neinberga – izteikta LU rektora atzinība par izcili izstrādātu bakalaura darbu komunikācijas zinātnē „Jaunā Rīgas teātra režisora Alvja Hermana tēls latviešu presē, aģentūras „LETA” ziņās un interneta portālos laika posmā no 2009.gada 1.janvāra līdz 2010.gada 31.martam”, zinātniskais vadītājs - asociētais profesors Ojārs Skudra

Oksana Kovaļčuka – izteikta LU rektora atzinība par teicami izstrādātu maģistra darbu “Latvijas emigrantu akulturācijas modeļi”, zinātniskais vadītājs – profesors Aivars Tabuns

Olga Borisova – izteikta LU rektora atzinība par oriģinālu un dziļu pētījumu bakalaura darbā „Kazino kā īpašas emocionalitātes teritorija: krupjē skatījums”, zinātniskais vadītājs – zinātniskais asistents Jānis Daugavietis

Pēteris Filipsons – izteikta LU rektora atzinība par teicami izstrādātu bakalaura darbu politikas zinātnē „Eiropas Savienības dalībvalstu izlūkdienu sadarbība pēc teroraktiem Londonā un Madridē”, zinātniskais vadītājs – docents Daunis Auers

Rasa Ābele – izteikta LU rektora atzinība par oriģinālu un dziļu pētījumu bakalaura darbā „Sociālās kustības Latvijā: 3x3 piemērs”, zinātniskā vadītāja – docente Baiba Bela-Krūmiņa

Rihards Bambals – izteikta LU rektora atzinība par oriģinālu pieeju un teicami izstrādātu bakalaura darbu politikas zinātnē „Privātās militārās un drošības kompānijas – jauni aktieri starptautiskajās attiecībās pēc Aukstā kara beigām”, zinātniskais vadītājs – docents Toms Rostoks

Rīta Alikā – izteikta LU rektora atzinība par izcili izstrādātu bakalaura darbu komunikācijas zinātnē „Sociālo mediju izmantošana mārketinga komunikācijas vajadzībām bezpeļņas organizācijās: Britu padomes Latvijā gadījuma studijas”, zinātniskā vadītāja - zinātniskā asistente Aija Rozenšteine

Rūdolfs Andersons – izteikta LU rektora atzinība par izcili izstrādātu bakalaura darbu komunikācijas zinātnē „Basketbola kluba „VEF Rīga” reklāmas kampaņas analīze un auditorijas attieksmes pētījums”, zinātniskā vadītāja - zinātniskā asistente Ulrika Rupā

Sanija Jurenase – izteikta LU rektora atzinība par teicami izstrādātu bakalaura darbu komunikācijas zinātnē „Laikraksta „Diena” reputācijas aspekti”, zinātniskā vadītāja - lektore Lolita Stašāne

Signe Reinholde-Āboltiņa – izteikta LU rektora atzinība par teicami izstrādātu bakalaura darbu komunikācijas zinātnē „Sabiedrisko attiecību kampaņu rezultātu vērtēšanas metodes un instrumenti: sabiedrisko attiecību kompānijas „Komunikāciju aģentūra/Edelman affiliate” gadījuma studija (2005-2009)”, zinātniskais vadītājs - asociētais profesors Ojārs Skudra

Silva Suhaņenkova – izteikta LU rektora atzinība par darba aktualitāti un pētniecisko kvalitāti maģistra darbā “Bibliotēka 2.0. – inovatīva komunikācija akadēmiskā vidē”, zinātniskā vadītāja – docente Līga Krūmiņa

Tatjana Sporihina – izteikta LU rektora atzinība par teicami izstrādātu bakalaura darbu komunikācijas zinātnē „Skaistumkopšanas līdzekļu reklāma sievietes žurnālos: mērķauditorijas uztveres atkarība no personisko konstruktīvo sistēmas”, zinātniskā vadītāja - docente Ineta Tunne

Varis Vagoņiņš-Vagulis – izteikta LU rektora atzinība par teicami izstrādātu maģistra darbu komunikācijas zinātnē „Valsts budžeta izstrādes rāmējumi: valdību vadītāju, Latvijas Bankas prezidenta un mediju vēstījumu salīdzinošā analīze (2008-2009)”, zinātniskā vadītāja – profesore Inta Brikše

Viktorija Moskina – izteikta LU rektora atzinība par pētnieciskā darba novitāti un kvalitāti bakalaura darbā “bibliotēku loma bibliotēkas un bibliotēkara tēla veidošanā tīmekļa 2.0 resursos”, zinātniskā vadītāja – docente Daina Pakalna; kā arī atvērtību inovāciju popularizēšanā un ieviešanā

Zane Linde – izteikta LU rektora atzinība par izcili izstrādātu maģistra darbu “Ģenētiskās biotehnoloģijas ikdienas medicīnas praksēs”, zinātniskā vadītāja – docente Aivita Putniņa

Zane Šime – izteikta LU rektora atzinība par teicami izstrādātu bakalaura darbu politikas zinātnē „Latvijas Studentu apvienības 2009.gada komunikācijas prakse”, zinātniskā vadītāja – asociētā profesore Daina Bāra

Zinta Kuzma – izteikta LU rektora atzinība par izcili izstrādātu bakalaura darbu komunikācijas zinātnē „Riteņbraukšanas kā nacionālā dzīves veida propaganda Latvijas laikrakstos (1936-1939): G.Ērenpreisa velosipēdu fabrikas reklāmu diskursa analīze”, zinātniskā vadītāja - profesore Vita Zelče

Zita Kronberga – izteikta LU rektora atzinība par radošumu un izciliem sasniegumiem pētniecībā, izstrādājot bakalaura darbu “Bibliogrāfiskie līdzekļi Latvijā pēc Otrā pasaules kara, 1956-1960”, zinātniskā vadītāja – docente Līga Krūmiņa

Teoloģijas fakultāte

Aija Upīte – izteikta LU rektora atzinība par bakalaura darbu teoloģijas un reliģiju zinātnes nozarē, Baznīcas un reliģiju vēstures apakšnozarē “Latviešu mitoloģijas dievība Ūsiņš tautasdziesmās un hinduisma dievība Ušas Rigvedā: salīdzinošā analīze”; zinātniskā vadītāja – lekt. Elizabete Taivāne

Andis Surgunts – izteikta LU rektora atzinība par bakalaura darbu teoloģijas un reliģiju zinātnes nozarē, sistemātiskās un praktiskās teoloģijas apakšnozarē “Ivana Solovjova Vidusmesijas ideja Mihaila Epšteina potencioloģijas perspektīvā”; zinātniskais vadītājs – asoc. prof. Normunds Titāns

Elīna Rozentāle – izteikta LU rektora atzinība par bakalaura darbu teoloģijas un reliģiju zinātnes nozarē, Baznīcas un reliģiju vēstures apakšnozarē “Apgaismības jēdziena izpratne Tibetas budisma *dzogčen* mācībā”; zinātniskā vadītāja – lekt. Elizabete Taivāne

Oksana Nežberta – izteikta LU rektora atzinība par bakalaura darbu teoloģijas un reliģiju zinātnes nozarē, sistemātiskās un praktiskās teoloģijas apakšnozarē “Jezuītu augstākā izglītība: kritiskā domāšana un ticība”; zinātniskā vadītāja – asoc. prof. Laima Geikina

Reinis Norkārklis – izteikta LU rektora atzinība par maģistra darbu teoloģijas un reliģiju zinātnes nozarē, Baznīcas un reliģiju vēstures apakšnozarē “Latgales rekatolizācija, 1582-1772”; zinātniskais vadītājs – doc. Andris Priede

1.6.2. LU un LU aģentūru darbiniekiem piešķirtie apbalvojumi un goda nosaukumi

1.6.2.1. Goda nosaukumi

Aleksandrs Šļugers (Dr.habil.phys., LU CFI projekta partneris) – ievēlēts par LZA ārzemju locekli

Andrejs Siliņš (Dr.habil.phys., FMF pasniedzējs) – piešķirts LU emeritus profesora goda nosaukums

Andris Krūmiņš (Dr.habil.phys., FMF pasniedzējs) – piešķirts LU emeritus profesora goda nosaukums

Guntis Bārzdīņš (Dr.sc.comp., DF profesors, LU MII vadošais pētnieks) – ievēlēts par LZA korespondētājlocekli

Jānis Bičevskis (Dr.h.c.sc.comp., DF vadošais pētnieks, profesors) – piešķirts LZA goda doktora grāds

Jurijs Kuzmins (Dr.phys., PPMF viesprofesors) – piešķirts LU emeritus profesora goda nosaukums

Juris Purāns (Dr.habil.phys., LU CFI Teorētiskās fizikas un datormodelēšanas laboratorijas vadītājs, vadošais pētnieks) – ievēlēts par LZA korespondētājlocekli

Māra Grudule (Dr.philol., HZF profesore, HZF Latvistikas un baltistikas nodaļa Latviešu literatūras vēstures un teorijas katedras vadītājas p.i., profesore, LU LFMI pētniece) – ievēlēta par LZA korespondētājlocekli

Nikolajs Sjakste (Dr.habil.biol., MF profesors) – ievēlēts par LZA īsteno locekli

Veronika Bikse (Dr.oec., LU APD doktora darba vadītāja) – piešķirts LU emeritus profesora goda nosaukums

Zaiga Krišjāne (Dr.geogr., ĢZZF Cilvēka ģeogrāfijas katedras vadītāja, profesore) – ievēlēta par LZA korespondētājlocekli

1.6.2.2. Apbalvojumi

Triju Zvaigžņu ordenis

Gunārs Kusiņš (Mg.iur., JF lektors) – piešķirta Triju Zvaigžņu ordeņa III šķira par nopelniem Latvijas Valsts labā

Pēteris Pildegovičs (LU HZF pasniedzējs, diplomāts) – kļuva par Triju Zvaigžņu ordeņa virsnieku par lielo personīgo ieguldījumu Latvijas un Ķīnas savstarpējo attiecību sekmīgā attīstībā

Atzinības krusts

Uldis Krastiņš (Dr.habil.iur., JF profesors) – saņēma Atzinības krusta virsnieka pakāpi par mūža ieguldījumu krimināltiesisko zinātņu attīstībā Latvijā un jauno juristu izglītībā

LZA Lielā Medaļa

Mārcis Auziņš (Dr.habil.phys., LU rektors, FMF Eksperimentālās fizikas katedras vadītājs, FMF profesors, vadošais pētnieks) – par izcilu ieguldījumu koherento procesu izpētē atomu un molekulu fizikā

LZA vārdbalva

Larisa Grigorjeva (Dr.habil.phys., LU Cietvielu fizikas institūta Cietvielu radiācijas fizikas laboratorijas vadītāja) – Edgara Siliņa balva fizikā par darbu “Radiācijas defektu veidošana un relaksācijas procesi komplekso oksīdu kristālos un nanostrukturās”

LZA, A/S „Latvijas Gāze” un RTU Attīstības fonda balva

Vilnis Dzērve-Tāluts (Dr.med., LU KZI vadošais pētnieks) – par mūža veikumu kardioloģijā

LZA un Publiskās A/S „Grindeks” balvas

Ilga Jansone (Dr.habil.philol., LZA īstenā locekle, LU LVaII direktore) – par devumu latviešu valodniecības vēstures pētniecībā

Ruvins Ferbers (Dr.habil.phys., FMF profesors, vad.pētnieks, centra vadītājs) – par starptautiski nozīmīgu ieguldījumu kodolmagnētiskās rezonanses (KMR) metodes attīstībā Latvijā

Tieslietu sistēmas Goda zīme

Ilma Čepāne (Dr.iur., JF profesore) – Tieslietu sistēmas I pakāpes Goda zīme

Sanita Osipova (Dr.iur., JF Tiesību teorijas un vēstures katedras vadītāja, profesore) – Tieslietu sistēmas III pakāpes Goda zīme

Uldis Krastiņš (Dr.habil.iur., JF profesors) – Tieslietu sistēmas II pakāpes Goda zīme

Valentija Liholaja (Dr.iur., JF Krimināltiesisko zinātņu katedras vadītāja, profesore) – Tieslietu sistēmas II pakāpes Goda zīme

L'Oreal Latvijas 2010.gada stipendija „Sievietēm zinātnē”

Elīna Pajuste (LU ĶFI zinātniskā asistente) – stipendija pētījumam „Kodolsintēzes iekārtu materiālos uzkrātā tritija īpašības un difūzija”

Una Riekstiņa (Dr.biol., MF docente, BF vadošā pētniece) – stipendija pētījumam „Cilvēka ādas cīlmes šūnu nišas ietekme uz nervu šūnu atjaunošanos”

Fulbraita pētnieku stipendija (2010./2011.ak.gads)

Inga Sprinģe (Mg.sc.soc., SZF pasniedzēja) – stipendija žurnālistikas studijām un stažēšanos Merilendas Universitātē

Zane Zeibote (Mg.art., LU ESASAC projekta koordinatore) – stipendija pētījumu veikšanai Džordžtaunas Universitātē

LU Gada balva

Andis Kalvāns (Dr.geol., ĢZZF pasniedzējs, pētnieks, laboratorijas vadītājs) – LU Gada balva par izcilu promocijas darbu

Astra Kravčenko (Mg.sc.soc., LU PD Sociālā dienesta vadītāja) – LU Gada balva „LU labākais darbinieks”

Daiga Štelmahere (Mg.paed., EVF Vides pārvaldības katedras sektora vadītāja) – LU Gada balva „LU labākais darbinieks”

Iļgonis Vilks (Dr.paed., LU ZTVM direktors, LU AI pētnieks) – LU Gada balva „LU labākais darbinieks”

Kalvis Torgāns (Dr.habil.iur., JF profesors, vadošais pētnieks) – LU Gada balva par zinātniskās skolas izveidošanu

Māris Kļaviņš (Dr.habil.chem., ĢZZF Vides zinātnes nodaļas vadītājs, profesors, pētnieks, projekta vadītājs) – LU Gada balva par oriģināla pētījuma rezultātiem

Rihards Kondratovičs (Dr.habil.biol., RSIA „Babīte” vadītājs) – LU Gada balva par zinātniskās skolas izveidošanu

Tālis Tisenkopfs (Dr.soc., SZF profesors, vadošais pētnieks) – LU Gada balva par oriģināla pētījuma rezultātiem

Citi apbalvojumi

Ausma Cimdiņa (Dr.philol., HZF profesore) – LR Ministru kabineta Atzinības raksts par nozīmīgu ieguldījumu izglītībā un pētnieciskās darbības attīstībā, kā arī par veikumu augstākās izglītības organizatoriskajā darbā

Juris Jansons (Dr.habil.sc.ing., LU PMI direktors, vad.pētnieks) – LR Ministru kabineta Atzinības raksts par ilggadēju un produktīvu darbību Latvijas Zinātnes padomē

LU apbalvojumi (LU rektora atzinības un pateicības, LU nozīmītes un pildspalvas)

2010.gadā LU darbiniekiem ir izteiktas vairāk, nekā 180 LU rektora atzinības un pateicības, kā arī piešķirtas LU nozīmītes un pildspalvas. 2010.gada apbalvojumu sadalījums pa struktūrvienībām attēlots 1.6.1.tabulā.

2010.gadā LU darbiniekiem piešķirto LU apbalvojumu sadalījums pa struktūrvienībām

Struktūrvienība	Apbalvojumu skaits	Struktūrvienība	Apbalvojumu skaits
LU APD	1	LU KZI	1
LU BD	21	LUR	1
BF	16	MF	5
DF	5	LU PD	1
EVF	14	PPMF	15
FMF	22	LU RAP	1
LU FUD	2	LU SP	39
ĢZZF	5	LU StS	1
HZF	12	SZF	5
JF	3	TF	1
ĶF	3	VFF	3
LU ASI	2	LU ZTVM	2
LUB	2	KOPĀ	183

2. LATVIJAS UNIVERSITĀTES DARBĪBAS REZULTĀTI

2.1. PĀRSKATA GADA GALVENĀS PRIORITĀTES

2008.gada 1.decembrī LU Senāts akceptēja LU stratēģijas pamatnostādnes laika posmam līdz 2019.gadam. Šajā dokumentā noteikts būtiskākais LU darbības mērķis, kas ir formulējams kā virzība uz starptautiski konkurētspējīgu Eiropas un pasaules nozīmes zinātnes universitāti.

Lai sasniegtu minēto stratēģisko mērķi, LU ir noteikti šādi darbības virzieni, kuri, nepārprotami, bija saistoši universitātei arī 2010.gadā¹¹:

1. Nodrošināt akadēmiskā personāla pētnieciskās kvalifikācijas pieaugumu, veicinot Eiropas labāko universitāšu līmenim atbilstošu zinātniskās darbības rezultātu (it īpaši – publikācijas starptautiski recenzētos un plaši citētos zinātniskos žurnālos) sasniegšanu.
2. Nodrošināt akadēmiskās motivācijas ziņā labāko Latvijas studentu piesaisti studijām Latvijas Universitātē. Orientēties uz demogrāfiskajai situācijai atbilstošu studējošo skaitu pilna un nepilna laika studijās.
3. Nodrošināt iespējami plašu atvērtību starptautiskai izglītības un zinātniskai sadarbībai, gan veidojot kopīgas programmas un projektus ar labākajām pasaules universitātēm, gan piesaistot lielāku skaitu ārvalstu studentu un pasniedzēju.
4. Veidot vienotu akadēmisko centru LU studiju un pētnieciskajai darbībai, koncentrējot studiju un zinātniskā darba infrastruktūru, tādējādi panākot plašāku savstarpēju sadarbību un efektīvāku darbību.
5. Pilnveidot LU organizācijas kultūru, orientējot to uz sadarbību un mijiedarbību, attīstot starpdisciplināritāti un nojaucot institucionālās barjeras kopdarbībai studijās un zinātniskajā darbā.
6. Attīstīt sadarbību ar privāto sektoru, piedāvājot daudzpusīgu LU pakalpojumu klāstu – sākot no darba tirgum atbilstošām studiju programmām un tautsaimniecības problēmu risināšanas zinātniskajā darbā un beidzot ar plašu piedāvājumu tālākizglītībā un ekspertu pakalpojumos.

Nodrošinot minēto darbības virzienu izpildi, 2010.gadā LU tika veiktas daudzas aktivitātes, lai veicinātu gan studiju, gan pētnieciskās darbības procesu pilnveidi un attīstību, t.sk.:

1. Tika īstenoti vairāk nekā 220 dažādi pētnieciskie projekti.
2. Tika reorganizētas 22 studiju programmas, izveidojot profesionālās bakalaura un maģistra studiju programmas, kā arī vienu akadēmisko studiju programmu un vienotu otrā līmeņa profesionālās augstākās izglītības studiju programmu „Skolotājs”, apvienojot un reorganizējot 16 skolotāju studiju programmas.
3. 2010.gadā tika parakstīti četri atsevišķi sadarbības līgumi ar LU struktūrvienībām un pieci divpusējās sadarbības līgumi ar augstskolām Igaunijā, Indijā, Ķīnā, Vācijā un Bahamās.
4. Ir nodibinātas vēl 2 doktorantūras skolas (kopā 2010.gadā – 17 doktorantūras skolas).
5. LU turpinājās darbs Boloņas procesa ieviešanas pilnveidē, t.sk. LU parakstīja Lielo Universitāšu hartu, kas ir viens no Boloņas pamatdokumentiem.

¹¹ Saskaņā ar LU darbības un attīstības ilgtermiņa stratēģiju 2009.-2015.gadam (apstiprināta ar 18.09.2009. LU rīkojumu Nr.1/248).

2.2. STUDIJAS

2.2.1. Aktualitātes studiju procesā 2010.gadā¹²

1. Pārņemtas LPA studiju programmas un studenti.
2. Uzsākts darbs pie „Studiju kursu pārbaudījumu organizēšanas kārtības LU” (LU Senāta 30.11.2009. lēmumu Nr. 296) ieviešanas. Apstiprināts kārtības ieviešanas plāns, kurā paredzēti termiņi jauno kursa apguves rezultātu vērtēšanas prasību iestrādei kursa aprakstos un pārejai uz studiju rezultātu vērtēšanu MOODLE vidē.
3. Uzsākta projekta „Par profesionālās augstākās izglītības programmu apguves organizēšanu bezdarbniekiem” īstenošana.
4. Pilnveidota jauno studiju programmu izvērtēšanas kārtība. SPKNK izvērtē jauno studiju programmu koncepcijas pieteikumus. Studiju programma tiek izstrādāta un iesniegta LU noteiktā kārtībā tikai pēc tam, kad SPKNK ir akceptējusi studiju programmas koncepciju.
5. Izstrādāta un apstiprināta LU Senātā valsts budžeta dotēto studiju vietu konkursa (rotācijas) kārtības jaunā redakcija. Tajā paredzēta kārtība budžeta vietu aizpildei pēc rudens semestra.
6. Apstiprināti jauni Noteikumi par individuālo studiju plānu. Studijas pēc individuālā plāna paredz iespēju 1) studēt individuālā tempā, 2) veidot individuālos studiju modulus. Individuālie studiju plāni tiek sagatavoti LUIS.
7. Uzsākta pāreja uz studējošo aptaujām LUIS.
8. Senātā apstiprināta LU Valodu politika (LU 28.06.2010. Senāta lēmums Nr.20). Izstrādāts LU Valodu politikas īstenošanas plāns.
9. Apstiprināta jauna studiju kursu aprakstu izstrādes un aktualizācijas kārtība. Šī kārtība paredz studiju kursu aprakstu sagatavošanu, aktualizāciju, izvērtēšanu un apstiprināšanu LUIS.
10. Pāreja uz vienotiem konkursa kritērijiem augstākā līmeņa studiju programmās. Tā paredz atteikties no iestājpārbaudījumiem un paplašināt pretendentu loku maģistra studijām.

2.2.2. Vispārīgā informācija par studiju procesu 2010.gadā

Uz 2011.gada 1.janvāri kopā Latvijas Universitātē studēja 19 095 studējošie (t.sk. doktoranti, rezidenti un viesstudenti).

¹² Sagatavoja Akadēmiskais departaments.

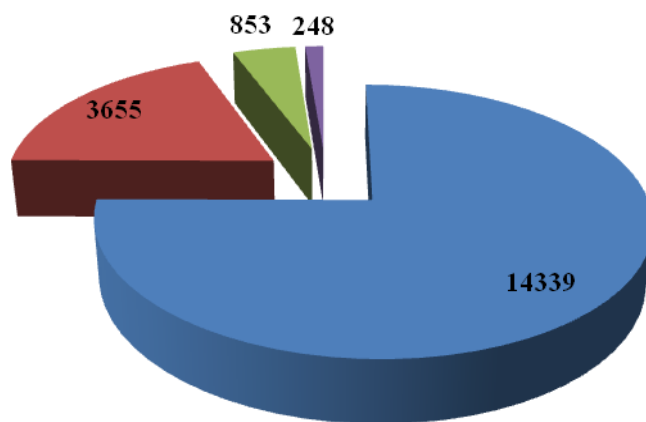

■ Pamatstudijas ■ Augstākā līmeņa studijas ■ Doktora studijas ■ Rezidentūra

2.2.1.att. Studējošo skaits uz 01.01.2011. sadalījumā pa studiju līmeņiem

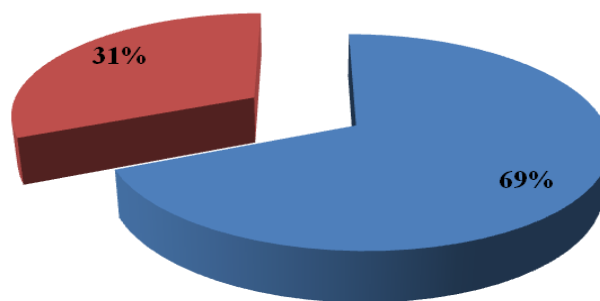

■ Studentes ■ Studenti

2.2.2.att. Studējošo sadalījums pēc dzimuma 2010.gadā

Studējošo kopskaitā LU joprojām dominē sievietes – 69 procenti (2.2.2.attēls), kas lielā mērā ir izskaidrojams ar visai lielo sociālo un humanitāro zinātņu studiju programmu īpatsvaru, kurās galvenokārt studē sievietes. Doktorantūras studiju programmās dzimumu skaitliskā attiecība ir – 61% sievietes un 39% vīrieši.

Studējošo kopskaits uz 01.01.2011.

	Skaitis	%
KOPĀ pa līmeņiem:	19 095	100
♦ Pamatstudijas:	14 339	75
Par valsts budžeta līdzekļiem	4 343	23
Par privātiem līdzekļiem	9 996	52
♦ Augstākā līmeņa studijas:	3 655	20
Par valsts budžeta līdzekļiem	1 796	10
Par privātiem līdzekļiem	1 859	10
♦ Doktora studijas:	853	4
♦ Rezidentūra:	248	1
KOPĀ pa studiju formām:		
♦ Pilna laika klātienes studijas	14 651	77
♦ Nepilna laika klātienes studijas	2 696	14
♦ Nepilna laika neklātienes studijas	1 748	9

2.2.2.tabula

Studiju programmu struktūra (vidējais skaits 2010.gadā)¹⁴

Izglītības nozaru grupas	2007.	2008.	2009.	2010.
Izglītība¹⁵				
1. līmeņa PSP	1	1	1	1
Pamatstudiju SP	7	8	9	6
Augstākā līmeņa SP	24	21	17	7
Doktora SP	1	1	1	1
KOPĀ	33	31	28	15
Humanitārās zinātnes un māksla				
Pamatstudiju SP	11	12	13	14
Augstākā līmeņa SP	14	14	15	14
Doktora SP	5	5	5	5
KOPĀ	30	31	33	33
Sociālās zinātnes, komerczinības un tiesības				
Pamatstudiju SP	17	17	19	20
Augstākā līmeņa SP	20	20	24	21
Doktora SP	9	9	9	9
KOPĀ	46	46	52	50
Dabaszinātnes, matemātika un informācijas tehnoloģijas¹⁶				
1. līmeņa PSP	2	2	2	1
Pamatstudiju SP	14	14	14	14
Augstākā līmeņa SP	16 ¹⁷ (rezidentūras 34 SP virzieni)	15 ¹⁷ (rezidentūras 31 SP virzieni)	15 ¹⁷ (rezidentūras 31 SP virzieni)	17 ¹⁷
Doktora SP	9	9	9	9

¹³ Tabula sagatavota, pamatojoties uz Studentu servisa datiem.¹⁴ Tabulu sagatavoja Akadēmiskais departaments.¹⁵ Izglītības tematiskā grupa atbilstoši 04.04.2006. LR MK not. Nr.267 "Noteikumi par Latvijas izglītības klasifikāciju".¹⁶ Šajā grupā iekļautas izglītības tematiskās grupas: dabas zinātnes, matemātika un informācijas tehnoloģijas; veselības aprūpe un sociālā labklājība; pakalpojumi (Vides zinātne, PMSP „Vides resursu pārvalde”).¹⁷ T.sk. rezidentūras programma „Medicīna”

Izglītības nozaru grupas	2007.	2008.	2009.	2010.
KOPĀ	41	40	40	41
Inženierzinātnes, ražošanas un būvniecība				
Augstākā līmeņa SP	1	1	1	1
KOPĀ	1	1	1	1
KOPĀ	151	149	154	140

Pirmo reizi akreditēta studiju programma:

1. PBSP „Dabaszinātņu un informācijas tehnoloģijas skolotājs” profesionālā bakalaura grāda dabaszinātnēs un informācijas tehnoloģijā un divu mācību priekšmetu (bioloģijas, dabaszinību, fizikas, ģeogrāfijas, informātikas, ķīmijas) skolotāja kvalifikācijas iegūšanai.

No Latvijas Policijas Akadēmijas pārņemtās studiju programmas akreditētas:

1. BSP „Tiesību zinātne” sociālo zinātņu bakalaura grāda tiesību zinātnē iegūšanai.
2. MSP „Tiesību zinātne” sociālo zinātņu maģistra grāda tiesību zinātnē iegūšanai.
3. 2.līmeņa PSP „Tiesību zinātne” jurista kvalifikācijas iegūšanai.
4. PBSP „Publiskās tiesības” profesionālā bakalaura grāda publiskajās tiesībās un jurista kvalifikācijas iegūšanai.

Reorganizētās, akreditētas studiju programmas:

1. Pamatstudiju PSP ”Finanšu menedžments” reorganizēta par PBSP ”Finanšu menedžments” profesionālā bakalaura grāda finanšu vadīšanā un finanšu ekonomista kvalifikācijas iegūšanai.
2. Pamatstudiju PSP „Grāmatvedība, analīze, audits” reorganizēta par PBSP „Grāmatvedība, analīze, audits” profesionālā bakalaura grāda grāmatvedībā, analīzē, auditā un ekonomista kvalifikācijas iegūšanai.
3. 2.līmeņa PSP „Darba vides aizsardzība un ekspertīze” reorganizēta par PMSP „Darba vides aizsardzība un ekspertīze” profesionālā maģistra grāda darba aizsardzība un darba aizsardzības vecākā speciālista kvalifikācijas iegūšanai.
4. MSP „Franču filoloģija” reorganizēta par MSP „Romāņu valodu un kultūru studijas” humanitāro zinātņu maģistra grāda romānistikā iegūšanai.
5. BSP „Bibliotēkzinātne un informācija” reorganizēta par BSP „Informācijas pārvaldība” sociālo zinātņu bakalaura grāda bibliotēkzinātnē un informācijā iegūšanai.
6. Pamatstudiju PSP ”Sociālais darbs” reorganizēta par PBSP ”Sociālais darbs” profesionālā bakalaura grāda sociālajā darbā un sociālā darbinieka kvalifikācijas iegūšanai.
7. Augstākā līmeņa studiju PSP: „Vidusskolas informātikas skolotājs”, „Vidusskolas krievu valodas un literatūras skolotājs, un vidusskolas krievu valodas kā svešvalodas un latviešu valodas kā otrā valodas skolotājs”, „Moderno valodu skolotājs”, Sociālo zinību skolotājs”, „Vizuālās mākslas skolotājs”, „Vidusskolas fizikas skolotājs”, „Vidusskolas matemātikas skolotājs”, „Vidusskolas ķīmijas skolotājs”, „Reliģijas un ētikas skolotājs”, „Pamatizglītības skolotājs”, „Ģeogrāfijas un dabaszinību skolotājs”, „Vidusskolas bioloģijas un pamatskolas ķīmijas skolotājs”, „Vidusskolas ekonomikas skolotājs”, „Vidusskolas latviešu valodas un literatūras skolotājs”, „Mājsaimniecības un mājturības skolotājs” ***apvienotas un reorganizētas par 2.līmeņa PSP „Skolotājs”*** vidējās izglītības latviešu valodas un literatūras skolotājs, vidējās izglītības fizikas un/vai dabaszinātņu skolotājs, vidējās izglītības matemātikas skolotājs, vidējās izglītības bioloģijas un/vai dabaszinātņu skolotājs, vidējās izglītības ķīmijas

un/vai dabaszinātņu skolotājs, ģeogrāfijas un pamatizglītības dabaszinību skolotājs, vidējās izglītības informātikas un programmēšanas pamatu skolotājs, vidējās izglītības angļu valodas skolotājs vai vācu valodas skolotājs, franču valodas skolotājs, vai itāliešu valodas skolotājs, vai skandināvu valodas skolotājs, vidējās izglītības krievu valodas un literatūras skolotājs vai krievu valodas kā svešvalodas un latviešu valodas kā otrās valodas skolotājs, vēstures skolotājs, sociālo zinību skolotājs, vizuālās mākslas skolotājs, vidējās izglītības ekonomikas skolotājs, reliģijas un ētikas skolotājs, filozofijas skolotājs, mājsaimniecības, mājturības un tehnoloģiju skolotājs, pamatizglītības angļu valodas skolotājs, pamatizglītības vācu valodas skolotājs, pamatizglītības skolotājs (1.-4.klase), dabaszinību skolotājs kvalifikācijas iegūšanai.

LU Senātā apstiprinātā LU pievienoto koledžu studiju programma:

1. LU P. Stradiņa medicīnas koledžas 1.līmeņa PSP "Estētiskā kosmetoloģija".

Slēgtās studiju programmas:

1. 2.līmeņa PSP „Banku ekonomists”.
2. 2.līmeņa PSP „Literārais redaktors”.
3. 1.līmeņa PSP "Datorsistēmas un datortīklu administrēšana”.
4. PMSP „Informācija un bibliotēkzinības”.

2.2.3. Uzņemšanas statistika

Šajā sadaļā ir apkopoti dati par pieteikšanās un uzņemšanas rezultātiem pamatstudijās un augstākā līmeņa studijās. Dati par uzņemšanu un studijām doktorantūrā un rezidentūrā ir iekļauti sadaļā „Zinātne”.

2010.gadā notika pirmā vienotā pieteikumu pieņemšana pamatstudijām Latvijas Universitātē, Latvijas Lauksaimniecības universitātē un Rīgas Tehniskajā universitātē. Kopumā LU bija iesniegti 25 903 pieteikumi pamatstudijām. Piecas vispopulārākās pamatstudiju programmas bija:

1. BSP „Komunikācijas zinātne” – 1235 pieteikumi;
2. BSP „Vadības zinības” – 1089 pieteikumi;
3. BSP „Tiesību zinātnes” – 1045 pieteikumi;
4. BSP „Ekonomika” – 824 pieteikumi;
5. BSP „Datorzinātnes” – 796 pieteikumi.

Vidējais konkursa koeficients pamatstudijās 2010./2011.ak.gadā bija 11,3, kas ierindoja LU pirmajā vietā starp valsts augstskolām.

Augstāka līmeņa studijām tika iesniegts 2431 pieteikums. Vislielākais pieteikumu skaits tika iesniegts šādām studiju programmām:

1. PMSP „Tiesību zinātne” – 192 pieteikumi;
2. MSP „Vadības zinātne” – 189 pieteikumi;
3. MSP „Ekonomika” – 113 pieteikumi;
4. MSP „Datorzinātnes” – 103 pieteikumi;
5. MSP „Ķīmija” – 83 pieteikumi.

Imatrikulēto studējošo kopskaits 2010./2011.ak.gadā

	Skaitis	%
KOPĀ, t.sk.:	5484	100
Pamatstudiju programmās:	3506	64
Par valsts budžeta līdzekļiem	1556	28
Par privātiem līdzekļiem	1950	36
Augstākā līmeņa studiju programmās:	1978	36
Par valsts budžeta līdzekļiem	971	18
Par privātiem līdzekļiem	1007	18

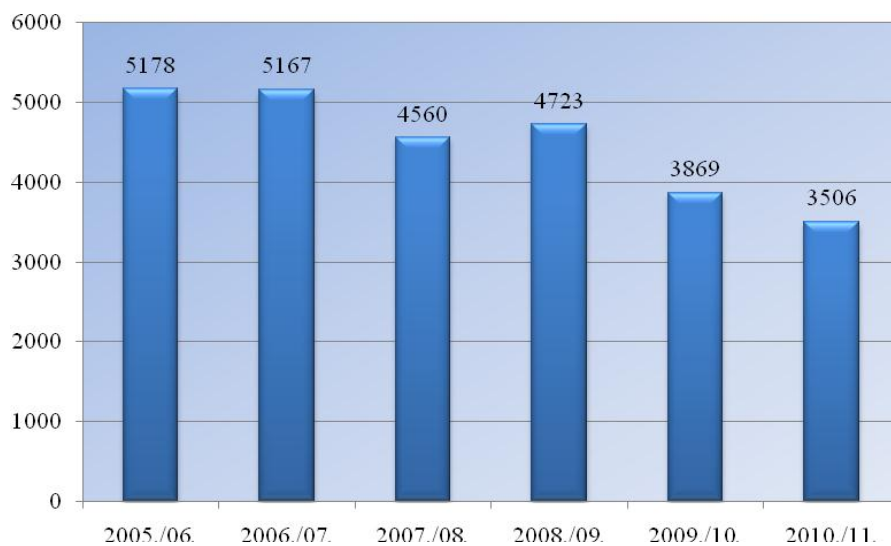
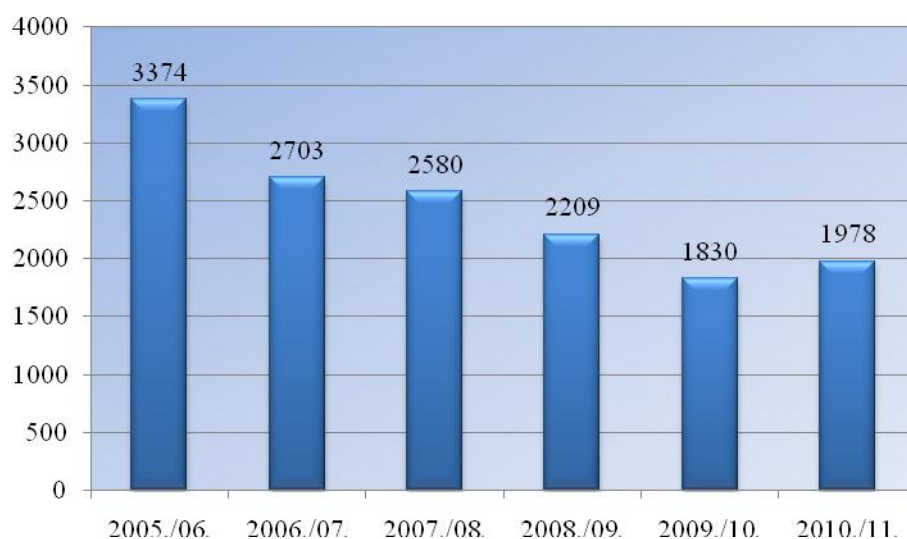
2.2.1.att. **Pamatstudijās imatrikulēto studentu skaita dinamika**2.2.2.att. **Augstākā līmeņa studijās imatrikulēto studentu skaita dinamika**

Imatrikulēto studentu skaits pa studiju programmu līmeņiem 2010./2011.ak.gadā

Kopā	Pamatstudijas						Augstākā līmeņa studijas			
	1.līmeņa PSP		Akadēmiskās SP		PSP		Akadēmiskās SP		PSP	
	Skaitis	%	Skaitis	%	Skaitis	%	Skaitis	%	Skaitis	%
5484	105	2	2643	48	758	14	1166	21	812	15

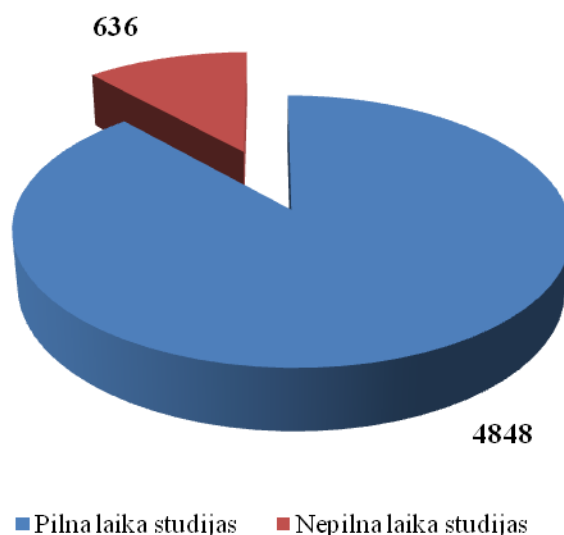

2.2.3. att. 2010./2011.ak.g. uzņemtie studenti sadalījumā pa studiju formām

Pamatstudijās uzņemto studentu skaits atkarībā no reflektantu izglītības

Uzņemti kopā	Tajā skaitā:					
	Ar vispārējo vidējo izglītību		Ar vidējo speciālo izglītību		Ar augstāko izglītību	
	skaitis	%	skaitis	%	skaitis	%
3506	3143	90	219	6	144	4

2.2.4. Studējošo skaita statistika

2.2.6. tabula

Studējošo sadalījums pa studiju līmeņiem uz 2011.gada 1.janvāri (LU kopā)¹⁸

Studiju forma	Studiju līmenis	Mācību gadi						KOPĀ STUDĒ		
		1.	2.	3.	4.	5.	6.	KOPĀ	par budžetu	par maksu
PILNA LAIKA STUDIJAS	STUDĒJOŠIE KOPĀ	4894	4226	2863	1472	135	64	13654	6139	7515
	1.līmeņa PSP kopā	65	51	19	0	0	0	135	110	25
	BSP kopā	2381	2133	2080	559	0	0	7153	3270	3883
	Pamatstudiju PSP kopā	639	628	714	883	135	64	3063	880	2183
	Ārzemju viesstudenti (pamatstudijās)	0	12	41	30	0	0	83	83	0
	PAMATSTUDIJU SP KOPĀ	3085	2824	2854	1472	135	64	10434	4343	6091
	MSP kopā	1155	903	0	0	0	0	2058	1386	672
	PMSP kopā	605	410	8	0	0	0	1023	289	734
	2.līmeņa PSP kopā	47	54	0	0	0	0	101	83	18
	Ārzemju viesstudenti	2	35	1	0	0	0	38	38	0
AUGSTĀKĀ LĪMEŅA SP KOPĀ	1809	1402	9	0	0	0	3220	1796	1424	
NEPILNA LAIKA KĻĀTIENES STUDIJAS	STUDĒJOŠIE KOPĀ	414	406	671	585	516	0	2592	0	2592
	1.līmeņa PSP kopā	40	20	123	0	0	0	183	0	183
	BSP kopā	157	148	246	328	247	0	1126	0	1126
	Pamatstudiju PSP kopā	125	126	267	257	269	0	1044	0	1044
	PAMATSTUDIJU SP KOPĀ	322	294	636	585	516	0	2353	0	2353
	MSP kopā	35	15	28	0	0	0	78	0	78
	PMSP kopā	20	37	0	0	0	0	57	0	57
	2.līmeņa PSP kopā	37	60	7	0	0	0	104	0	104
AUGSTĀKĀ LĪMEŅA SP KOPĀ	92	112	35	0	0	0	239	0	239	
NEPILNA LAIKA NEKLĀTIENES STUDIJS	STUDĒJOŠIE KOPĀ	236	272	553	349	204	134	1748	0	1748
	BSP kopā	140	171	313	255	76	0	955	0	955
	Pamatstudiju PSP kopā	46	34	161	94	128	134	597	0	597
	PAMATSTUDIJU SP KOPĀ	186	205	474	349	204	134	1552	0	1552
	MSP kopā	8	11	40	0	0	0	59	0	59
	PMSP kopā	20	10	0	0	0	0	30	0	30
	2.līmeņa PSP kopā	22	46	39	0	0	0	107	0	107
	AUGSTĀKĀ LĪMEŅA SP KOPĀ	50	67	79	0	0	0	196	0	196

¹⁸ Tabula sagatavota, pamatojoties uz Studentu servisa datiem.

Studentu sadalījums LU pa fakultātēm, studiju formām un finansējuma avotiem (uz 01.01.2011.)¹⁹

	PLK			NLK	NLN	VISI KOPĀ		
	Budž.	Maksa	Kopā	Maksa	Maksa	Budž.	Maksa	KOPĀ
BF	314	33	347	0	0	314	33	347
DF	787	119	906	0	17	787	136	923
EVF	554	2589	3143	1295	9	554	3893	4447
FMF	610	64	674	0	53	610	117	727
ĢZZF	370	245	615	0	45	370	290	660
HZF	1088	787	1875	113	179	1088	1079	2167
JF	319	1045	1364	462	396	319	1903	2222
ĶF	304	50	354	0	0	304	50	354
MF	267	833	1100	0	0	267	833	1100
PPMF	558	833	1391	722	531	558	2086	2644
SZF	465	686	1151	0	443	465	1129	1594
TF	86	26	112	0	0	86	26	112
VFF	296	205	501	0	75	296	280	576
KOPĀ FAKULTĀTĒS	6018	7515	13533	2592	1748	6018	11855	17873
Ārzemju viesstudenti (apmaiņas)	121	0	121	0	0	121	0	121
LU kopā	6139	7515	13654	2592	1748	6139	11855	17994

Studentu skaits sadalījumā pa studiju formām un studiju līmeņiem (izņemot ārzemju viesstudentus) uz 01.01.2011.²⁰

	PLK		NLK		NLN		KOPĀ
	Pamatstudijas	Augstākā līmeņa studijas	Pamatstudijas	Augstākā līmeņa studijas	Pamatstudijas	Augstākā līmeņa studijas	
BF	202	145	0	0	0	0	347
DF	725	181	0	0	0	17	923
EVF	2285	858	1214	81	9	0	4447
FMF	541	133	0	0	28	25	727
ĢZZF	424	191	0	0	45	0	660
HZF	1496	379	53	60	179	0	2167
JF	868	496	436	26	371	25	2222
ĶF	178	176	0	0	0	0	354
MF	1025	75	0	0	0	0	1100
PPMF	1223	168	650	72	406	125	2644
SZF	939	212	0	0	439	4	1594
TF	72	40	0	0	0	0	112
VFF	373	128	0	0	75	0	576
KOPĀ	10351	3182	2353	239	1552	196	17873

Studējošo skaita sadalījums pa studiju formām parādīts 2.2.4., bet pa studiju programmu līmeņiem 2.2.5. un 2.2.6.attēlā.

¹⁹ Studentu servisa dati.

²⁰ Studentu servisa dati.

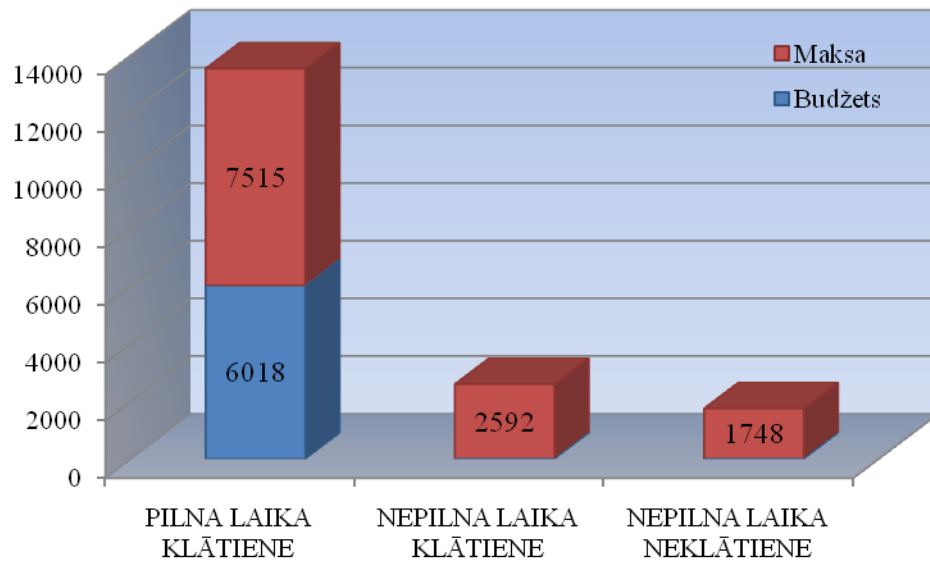

2.2.4.att. Studējošo skaita sadalījums pēc studiju formas uz 01.01.2011., izņemot ārzemju viesstudentus

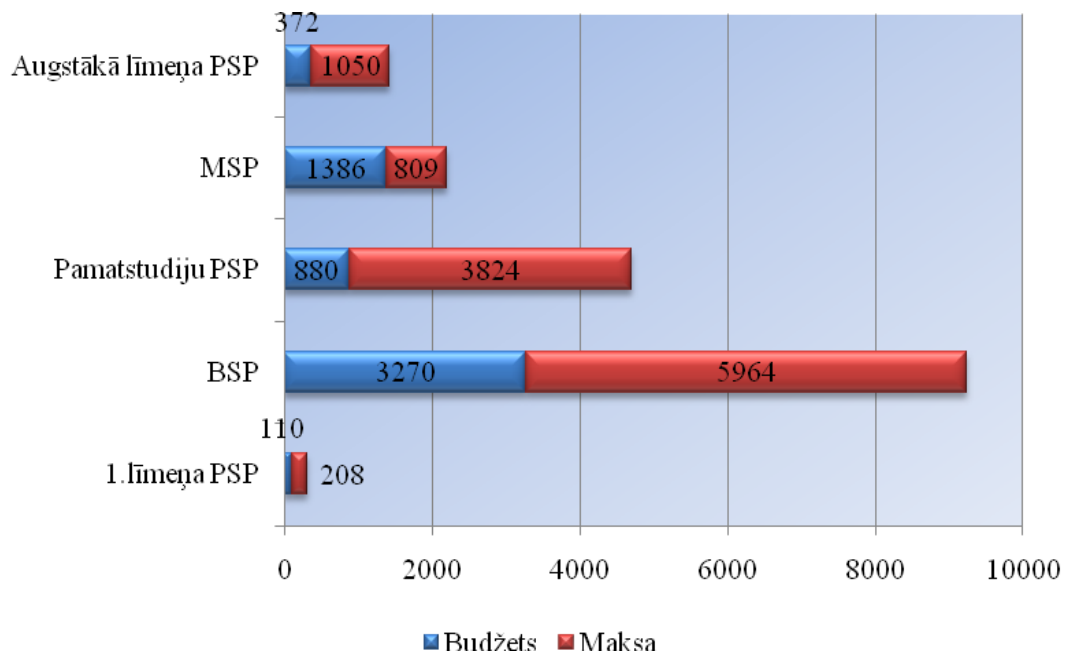

2.2.5.att. Studējošo skaita sadalījums pa studiju programmu līmeņiem uz 01.01.2011., izņemot ārzemju viesstudentus

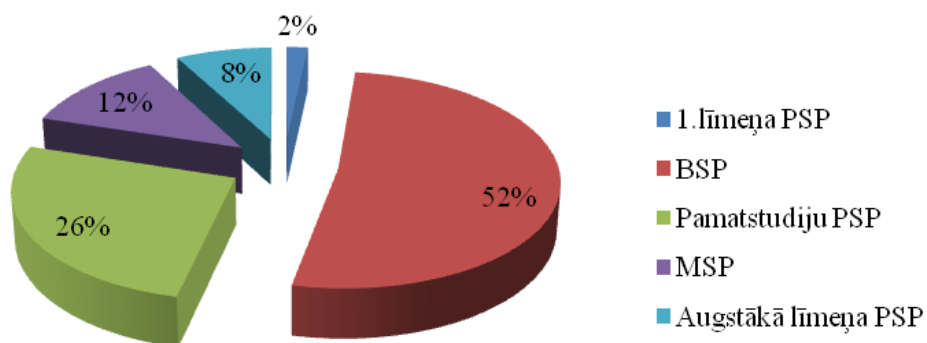

2.2.6.att. Studējošo skaita procentuālais sadalījums pa studiju programmu līmeņiem uz 01.01.2011., izņemot ārzemju viesstudentus

Studējošo sadalījums pa studiju gadiem parādīts 2.2.7.attēlā. Visvairāk studējošo ir 1. un 2.studiju gadā (attiecīgi 31% un 27% no kopējā studējošo skaita 2010.gadā).

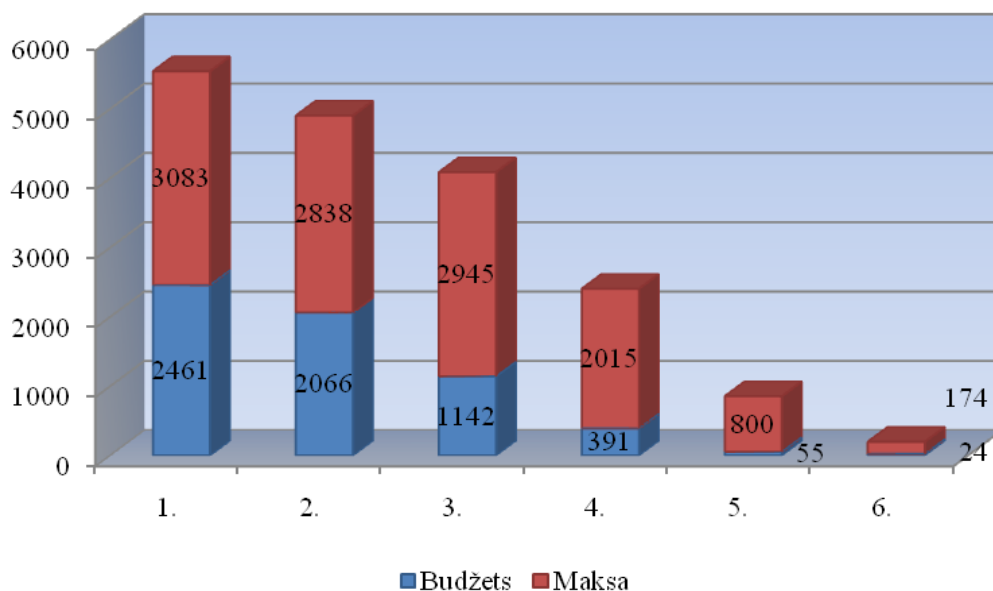

2.2.7. att. Studējošo skaita sadalījums pa studiju gadiem uz 01.01.2011., t.sk. ārzemju viesstudenti

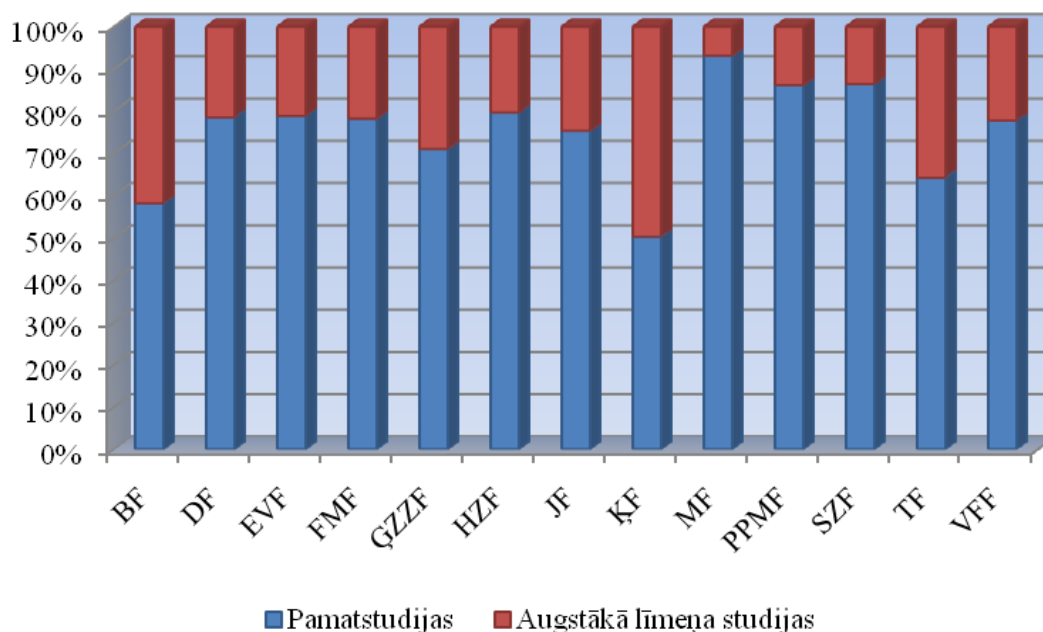

2.2.8. att. Studentu sadalījums fakultātēs pēc studiju programmu līmeņa uz 01.01.2011., izņemot ārzemju viesstudentus

Salīdzinot studentu sadalījumu fakultātēs pēc studiju programmu līmeņa (skat. 2.2.8.att.), novērojamas krāsas atšķirības: vislielākais augstākā līmeņa studijās studējošo īpatsvars joprojām ir Ķīmijas fakultātē (42%) un Bioloģijas fakultātē (41%). Vismazākais augstākā līmeņa studijās studējošo īpatsvars ir Medicīnas fakultātē (7%), Sociālo zinātņu fakultātē (14%) un Pedagoģijas, psiholoģijas un mākslas fakultātē (14%).

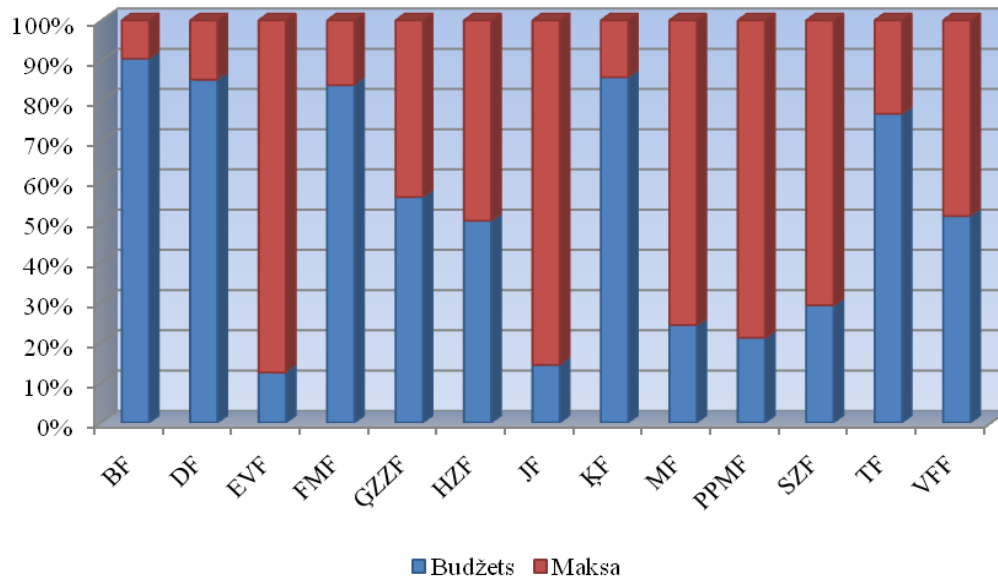

2.2.9. att. Studentu sadalījums fakultātēs pēc studiju finansējuma veida (01.01.2011.), izņemot ārzemju viesstudentus

Atšķirīgs ir arī studentu sadalījums fakultātēs pēc studiju finansējuma veida (2.2.9.att.). Proporcionāli par maksu visvairāk studējošo mācās Ekonomikas un vadības fakultātē (88%), Juridiskajā fakultātē (86%) un Pedagoģijas, psiholoģijas un mākslas fakultātē (79%). Proporcionāli visvairāk studentu par valsts budžeta finansējumu studē Bioloģijas fakultātē (90%), Ķīmijas fakultātē (86%) un Datorikas fakultātē (85%). Vairāk nekā puse fakultātes studējošo studē par valsts budžeta finansējumu arī Fizikas un matemātikas fakultātē (84%), Teoloģijas fakultātē (77%), Ģeogrāfijas un Zemes zinātņu fakultātē (56%) un Vēstures un filozofijas fakultātē (51%).

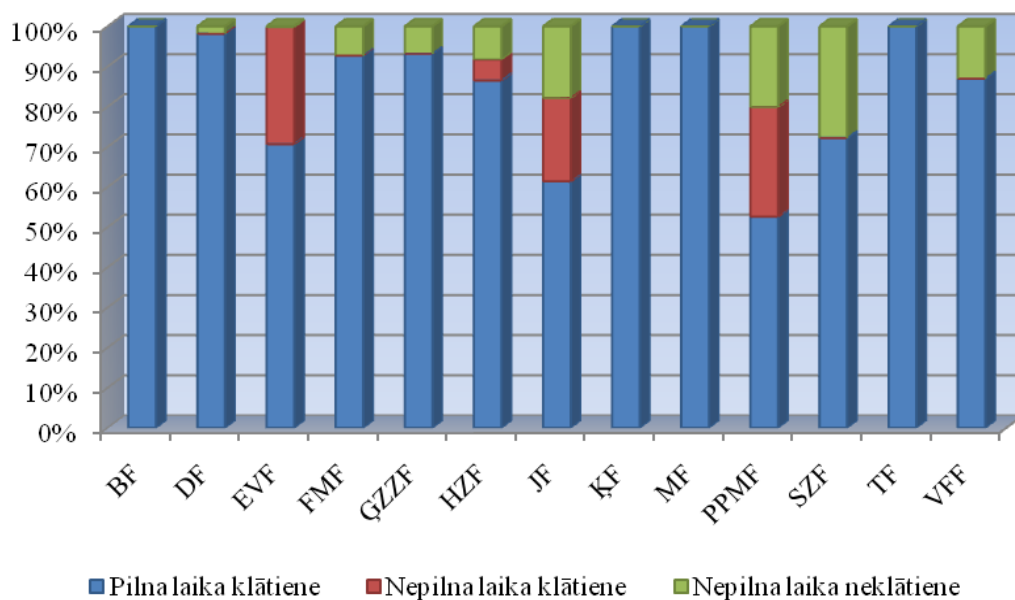

2.2.10. att. Studentu sadalījums fakultātēs pēc studiju formas uz 01.01.2011., izņemot ārzemju viesstudentus

Studentu sadalījums pēc studiju formas fakultātēs parādīts 2.2.10.attēlā. Bioloģijas, Ķīmijas, Medicīnas un Teoloģijas fakultātē visi studējošie ir pilna laika klātienes studenti. Proporcioniāli vismazāk pilna laika klātienes studenti ir Pedagoģijas, psiholoģijas un mākslas fakultāte (53%) un Juridiskajā fakultātē (61%).

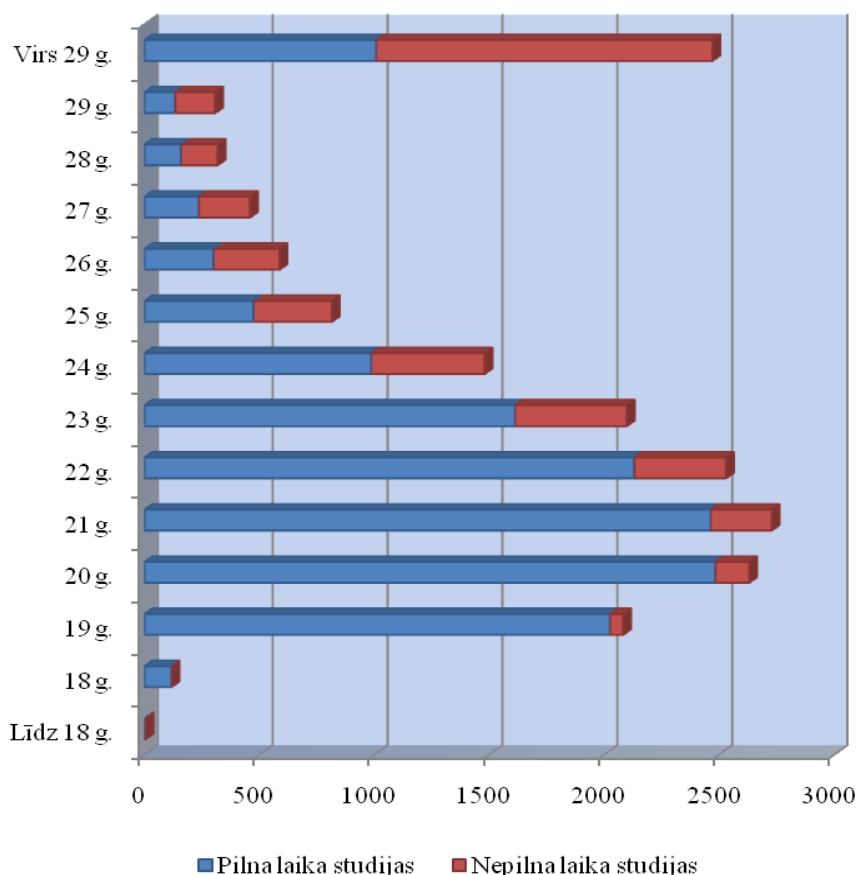

2.2.11. att. Studentu vecuma struktūra 2010./2011.ak.g., t.sk. ārzemju viesstudenti

Studentu vecuma struktūra parādīta 2.2.11.attēlā. Lielākā daļa studējošo (65%) ir vecumā no 19 līdz 23 gadiem. Pieaugot studējošo vecumam, samazinās pilna laika studentu skaits.

2.2.9.tabula

Grādu vai kvalifikāciju ieguvušie 2010.gadā (1.janvāris – 31.decembris)²¹

	Studējošos skaits	% no kopskaita	%
KOPĀ, t.sk.:	5542	100	
♦ studijās par privātiem līdzekļiem	3582	64,6	
♦ studijās par valsts budžeta līdzekļiem	1960	35,4	
♦ sievietes	4313	77,8	
Pamatstudijās, t.sk.:	3778	68,2	100
♦ 1.līmeņa PSP	220	4,0	5,8
♦ BSP	2454	44,3	65,0
♦ Pamatstudiju PSP	1104	19,9	29,2
Augstākā līmeņa studijās, t.sk.:	1764	31,8	100
♦ MSP	1097	19,8	62,2

²¹ Tabula sagatavota, pamatojoties uz Studentu servisa datiem.

	Studējošos skaits	% no kopskaita	%
◆ PMSP	454	8,2	25,7
◆ 2.līmeņa PSP	213	3,8	12,1
Pilna laika studijās, t.sk.:	4103	74,0	100
◆ studijās par privātiem līdzekļiem	2143	38,7	
◆ studijās par valsts budžeta līdzekļiem	1960	35,4	
◆ sievietes	3104	56,0	
◆ pamatstudijās	2721	49,1	66,3
<i>1.līmeņa PSP</i>	123	2,2	
<i>BSP</i>	1831	33,0	
<i>Pamatstudiju PSP</i>	767	13,8	
◆ augstākā līmeņa studijās	1382	24,9	33,7
<i>MSP</i>	931	16,8	
<i>PMSP</i>	354	6,4	
<i>2.līmeņa PSP</i>	97	1,8	
Nepilna laika studijās, t.sk.	1439	26,0	100
◆ studijās par privātiem līdzekļiem	1439	26,0	
◆ studijās par valsts budžeta līdzekļiem	0	0,0	
◆ sievietes	1209	21,8	
◆ pamatstudijās	1057	19,1	73,5
<i>1.līmeņa PSP</i>	97	1,8	
<i>BSP</i>	623	11,2	
<i>Pamatstudiju PSP</i>	337	6,1	
◆ augstākā līmeņa studijās	382	6,9	26,5
<i>MSP</i>	166	3,0	
<i>PMSP</i>	100	1,8	
<i>2.līmeņa PSP</i>	116	2,1	

2.2.5. Studiju programmu pašnovērtējumi²²

Ik gadu LU visas fakultāšu domes veic studiju programmu pašnovērtējumus. Lai LU Senāts atbilstoši noteiktajai kārtībai apstiprinātu šos studiju programmu pašnovērtējumus, līdz Senāta sēdei tiek veikta visu studiju programmu pašnovērtējumu pārbaude pēc apstiprinātajiem kritērijiem, kur katrs no tiem tiek vērtēts ar noteiktu punktu skaitu. Kritēriji katru gadu tiek izvērtēti un precizēti, nosakot arī minimālo punktu skaitu, kas nepieciešams, lai studiju programmu pašnovērtējumu virzītu tālāk uz Senātu apstiprināšanai. Ja punktu skaits ir mazāks, nekā noteiktais minimālais punktu skaits, tad studiju programmas pašnovērtējums tiek atgriezts fakultātei tā papildināšanai un precizēšanai.

Pašnovērtējuma ziņojumā atrodama informācija par izmaiņām un aktualitātēm programmas saturā, organizācijā un realizācijā, akadēmiskā personāla sastāvā un pētnieciskajā darbībā, materiāli-tehniskajā nodrošinājumā un sadarbībā ar partneriem darba tirgū, profesionālajās organizācijās, kā arī ārvalstu un pašmāju augstskolām. Ziņojuma kvantitatīvo datu pielikums dod iespēju iepazīties ar programmas darbības statistiskajiem rādītājiem un to dinamiku vairāku gadu griezumā. Ik gadu pašnovērtējumos tiek atspoguļoti arī veikto studējošo aptauju rezultāti un to vērtējums.

Pašnovērtējuma ziņojumu izstrādē tiek iesaistītas gan Studiju programmu padomes, gan fakultāšu Domes, un pēc to akcepta ziņojums tiek iesniegts LU Akadēmiskajā departamentā. Atzinumu un izvērtējumu par pašnovērtējumu siwatbilstību normatīvajiem aktiem un formālajiem kritērijiem sniedz Akadēmiskais departaments un to apstiprina Studiju programmu

²² Sagatavoja Akadēmiskais departaments.

kvalitātes novērtēšanas komisija (SPKNK). SPKNK rekomendē apstiprināšanai LU Senātā pašnovērtējuma ziņojumus, ja tajā iekļauta visa prasītā informācija un kvantitatīvie dati, kā arī iegūto punktu skaits ir ne mazāks kā divas trešdaļas - 24 punkti - no maksimālā punktu skaita - 36 punkti.

Gan SPKNK, gan LU Senāta vērtējumam tiek iesniegts arī LU Akadēmiskā departamenta sagatavots materiāls par pašnovērtējumos minētajām studiju programmu attīstības grūtībām un draudiem. Pēc pašnovērtējuma ziņojumu apstiprināšanas LU Senātā, tie tiek apkopoti un saglabāti kā daļa no programmas pārkreditācijai nepeieciešamās dokumentācijas.

2.2.10., 2.2.11., 2.2.11. un 2.2.13. tabulā ir doti visi Latvijas Universitāšu pašnovērtējumu vērtējumi, sakārtoti pa studiju programmu tematiskajām jomām dilstošā secībā.

2.2.10.tabula

LU matemātikas un statistikas, datorikas, dzīvās dabas zinātņu, fizikālo zinātņu, vides aizsardzības, veselības aprūpes izglītības tematisko jomu studiju programmu pašnovērtējuma ziņojumu par 2009./2010. akadēmisko gadu vērtējumi

Kods pēc LR izglītības klasifikācijas (2006.g.)	Programmas nosaukums	Akreditēta/licencēta:		2009./10. max 36
		no	līdz	
Ļoti labi (36-32) sagatavotie pašnovērtējumi				
51721	Medicīnas un farmācijas DSP	04.06.2008	31.12.2014	36
43420	Bioloģija BSP	13.09.2006	31.12.2012	35
45420	Bioloģija MSP	13.09.2006	31.12.2012	
51420	Bioloģija DSP	13.09.2006	31.12.2012	
43440	Fizikas BSP	26.09.2007	31.12.2013	34
45440	Fizikas MSP	26.09.2007	31.12.2013	
51440	Fizikas un astronomijas DSP	26.09.2007	31.12.2013	
47850	Vides resursu pārvaldes PMSP	30.05.2007	31.12.2013	33
43722	Optometrijas BSP	26.09.2007	31.12.2013	32
45722	Optometrijas MSP	26.09.2007	31.12.2013	
Labi (31-28) sagatavotie pašnovērtējumi				
45722	Uzturzinātne MSP	20.02.2008	31.12.2014	31
43440	Ķīmijas BSP	04.07.2007	31.12.2013	31
45440	Ķīmijas MSP	04.07.2007	31.12.2013	
51440	Ķīmijas DSP	04.07.2007	31.12.2013	
47581	Telpiskās attīstības plānošana PMSP	02.25.2009	31.12.2015	31
43722	Farmācijas BSP	04.06.2008	31.12.2014	29
45722	Farmācijas MSP	02.06.2010	31.12.2016	
43460	Matemātikas BSP	10.10.2007	31.12.2013	29
45460	Matemātikas MSP	10.10.2007	31.12.2013	
51460	Matemātikas DSP	07.10.2007	31.12.2013	
45723	Māšzinību MSP	15.11.2006	31.12.2012	29
43850	Vides zinātnes BSP	11.07.2007	31.12.2013	29
45850	Vides zinātnes MSP	11.07.2007	31.12.2013	
51850	Vides zinātnes DSP	11.07.2007	31.12.2013	
43440	Ģeogrāfijas BSP	11.07.2007	31.12.2013	28
45440	Ģeogrāfijas MSP	11.07.2007	31.12.2013	
51440	Ģeogrāfijas DSP	11.07.2007	31.12.2013	
43440	Ģeoloģijas BSP	11.07.2007	31.12.2013	28
45440	Ģeoloģijas MSP	30.06.2010	31.12.2016	
51440	Ģeoloģijas DSP	30.06.2010	31.12.2016	
Atbilstoši (27-24) sagatavotie pašnovērtējumi				
43481	Datorzinātņu BSP	19.10.2005	13.12.2011	27

Kods pēc LR izglītības klasifikācijas (2006.g.)	Programmas nosaukums	Akreditēta/licencēta:		2009./10. max 36
		no	līdz	
45481	Datorzinātņu MSP	19.10.2005	13.12.2011	
51481	Datorzinātnes DSP	19.10.2005	31.12.2011	
41481	Programmēšanas un datortīklu administrēšanas PSP	19.10.2005	31.12.2011	
46721	Medicīna PSP (Rezidentūra)	10.10.2007	31.12.2013	26
42460	Matemātiskis statistiskis PSP	10.10.2007	31.12.2013	25
42721	Ārstniecības PSP	13.09.2006	31.12.2012	24

2.2.11.tabula

LU sociālās labklājības, sociālo un cilvēkrīcības zinātņu, vadības zinātnes un administrēšanas, informācijas un komunikācijas zinātņu un tiesību zinātnes izglītības tematisko jomu studiju programmu pašnovērtējuma ziņojumu par 2009./2010. akadēmisko gadu vērtējumi

Kods pēc LR izglītības klasifikācijas (2006.g.)	Programmas nosaukums	Akreditēta/licencēta:		2009./10. max 36
		no	līdz	
Ļoti labi (36-32) sagatavotie pašnovērtējumi				
43310	Psiholoģijas BSP	23.11.2005	31.12.2011	34
51310	Psiholoģijas DSP	15.10.2008	31.12.2014	
42344	Grāmatvedība, analīze, audits PSP	16.06.2010	31.12.2016	33
42310	Psiholoģijas PBSP	28.12.2005	31.12.2011	33
45310	Eiropas studijas MSP	30.06.2009	31.12.2015	32
43310	Starptautiskā ekonomika un komercdiplomātija BSP	30.06.2009	31.12.2015	32
42310	Starptautisko ekonomisko attiecību PBSP	28.03.2007	31.12.2013	32
Labi (31-28) sagatavotie pašnovērtējumi				
51345	Izglītības vadība DSP	28.11.2007	31.12.2013	31
42345	E-business un loģistikas vadības sistēmas PBP	18.06.2008	31.12.2014	30
51380	Juridiskās zinātnes DSP	18.09.2008	31.12.2014	30
43321	Komunikācijas zinātnes BSP	09.11.2005	31.12.2011	30
45321	Komunikācijas zinātnes MSP	26.11.2008	31.12.2014	
51321	Komunikācijas zinātnes DSP	26.11.2008	31.12.2014	
47344	Grāmatvedība un audits PMSP	11.10.2006	31.12.2012	29
47310	Psiholoģijas PMSP	28.06.2006	31.12.2012	29
43310	Politikas zinātnes BSP	09.11.2005	31.12.2011	28
45310	Politikas zinātnes MSP	29.10.2008	31.12.2014	
51310	Politikas zinātnes DSP	29.10.2008	31.12.2014	
43345	Vadības zinību BSP	30.06.2009	31.12.2015	28
45345	Vadības zinībuMSP	30.06.2009	31.12.2015	
Atbilstoši (27-24) sagatavotie pašnovērtējumi				
42343	Finanšu sektora vadība PBSP	18.06.2008	31.12.2014	27
46344	Ekonomista grāmatveža PSP	19.01.2005	31.12.2011	27
47310	Finanšu ekonomika PMSP	29.06.2005	31.12.2011	27
43310	Socioloģijas BSP	12.09.2007	31.12.2013	27
45310	Socioloģijas MSP	12.12.2007	31.12.2013	
51310	Demogrāfijas DSP	04.07.2007	31.12.2013	25
46762	Sociālā darba PSP	10.10.2007	31.12.2013	25
51310	Ekonomikas DSP	04.07.2007	31.12.2013	24
51345	Vadībzinātnes DSP	04.07.2007	31.12.2013	24

LU humanitāro zinātņu izglītības tematisko jomu studiju programmu pašnovērtējuma ziņojumu par 2009./2010. akadēmisko gadu vērtējumi

Kods pēc LR izglītības klasifikācijas (2006.g.)	Programmas nosaukums	Akreditēta/licencēta:		2009./10. max 36
		no	līdz	
Ļoti labi (36-32) sagatavotie pašnovērtējumi				
43221	Teoloģijas un reliģiju zinātnes BSP	12.09.2007	31.12.2013	36
45221	Teoloģijas MSP	12.09.2007	31.12.2013	
45222	Orientālistikas MSP	26.09.2007	31.12.2013	35
45222	Baltijas jūras reģiona studijas MSP	06.06.2007	31.12.2013	35
43222	Angļu filoloģijas BSP	11.01.2006	31.12.2012	34
45222	Angļu filoloģijas MSP	05.11.2008	31.12.2014	
43222	Franču filoloģijas BSP	11.01.2006	31.12.2012	33
43224	Filozofijas BSP	09.11.2005	31.12.2011	32
45224	Filozofijas MSP	09.11.2005	31.12.2011	
51224	Filozofijas DSP	09.11.2005	31.12.2011	
Labi (31-28) sagatavotie pašnovērtējumi				
43222	Krievu filoloģijas BSP	09.11.2005	31.12.2011	31
45222	Krievu filoloģijas MSP	09.11.2005	31.12.2011	
48222	Tulkotāja PSP	09.11.2005	31.12.2011	29
51223	Valodniecības DSP	15.10.2008	31.12.2014	29
51223	Filoloģijas DSP	18.06.2008	31.12.2014	29
51224	Vēstures DSP	22.12.2008	31.12.2014	29
43222	Vācu filoloģijas BSP	11.01.2006	31.12.2012	28
45222	Vācu filoloģijas MSP	11.01.2006	31.12.2012	
Atbilstoši (27-24) sagatavotie pašnovērtējumi				
47222	Konferenču tulkošana PMSP	10.06.2009	31.12.2015	27
43222	Somugru studiju BSP	28.12.2005	31.12.2011	27
43222	Āzijas studiju BSP	28.12.2005	31.12.2011	26
42214	Māksla PBSP	26.10.2009	31.12.2015	26
43224	Vēstures BSP	09.11.2005	31.12.2011	24
45224	Vēstures MSP	09.11.2005	31.12.2011	

LU pedagogu izglītības un izglītības zinātņu izglītības tematisko jomu studiju programmu pašnovērtējuma ziņojumu par 2009./2010. akadēmisko gadu vērtējumi

Kods pēc LR izglītības klasifikācijas (2006.g.)	Programmas nosaukums	Akreditēta/licencēta:		2009./10. max 36
		no	līdz	
Ļoti labi (36-32) sagatavotie pašnovērtējumi				
51142	Pedagoģijas DSP	18.06.2008	31.12.2014	34
43142	Pedagoģijas BSP	14.12.2005	31.12.2011	33
46141	Speciālās izglītības skolotāja PSP	06.12.2006	31.12.2012	32
Labi (31-28) sagatavotie pašnovērtējumi				
41141	Pirmsskolas izglītības pedagoga PSP	15.10.2008	31.12.2014	31
45142	Dažādības pedagoģiskie risinājumi MSP	07.10.2009	31.12.2015	31
47142	Izglītības vadība PMSP	28.11.2007	31.12.2013	30
42141	Vidusskolas matemātikas skolotāja PSP	10.10.2007	31.12.2013	29

Kods pēc LR izglītības klasifikācijas (2006.g.)	Programmas nosaukums	Akreditēta/licencēta:		2009./10.
		no	līdz	max 36
48141	Vidusskolas matemātikas skolotāja PSP	10.10.2007	31.12.2013	29
48141	Vidusskolas fizikas skolotāja PSP	10.10.2007	31.12.2013	29
42141	Sociālā pedagoga PBSP	28.12.2005	31.12.2011	29
42141	Skolotājs PBSP	14.12.2005	31.12.2011	28
45142	Pedagoģijas MSP	28.12.2005	31.12.2011	28
Atbilstoši (27-24) sagatavotie pašnovērtējumi				
46141	Sociālā pedagoga PSP	28.12.2005	31.12.2011	25
45142	Izglītības zinātņu MSP	09.07.2008	31.12.2014	24

2.2.6. Studējošo aptaujas²³

Studentu aptaujas ir studiju procesa pašnovērtējuma sastāvdaļa. To mērķis ir noskaidrot studējošo viedokli par studijām LU, lai pilnveidotu un uzlabotu studiju satura un procesa un vides kvalitāti. Studentu aptauju rezultāti ne tikai sniedz informāciju, bet arī stiprina atgriezenisko saikni starp studentiem un LU personālu. Tādā veidā tiek palielināta studējošo ietekme uz studiju procesu un tā organizāciju, kas savukārt veicina studentu informētību un motivāciju studēt.

Centralizēti studentu aptaujas kopš 2005.gada organizē Akadēmiskais departaments, izstrādājot 3 studentu aptaujas anketas - „Par studiju programmu”; „Par studiju kursu un tā docētāju” un „Par 1.kursa adaptāciju LU studiju vidē”. Šobrīd norit pāreja uz elektroniskām aptaujām LUIS.

2.2.14.tabula

Aptaujāto studentu skaita dinamika

Aptaujas veids	Gads					
	2005.	2006.	2007.	2008.	2009.	2010.
Aptauja par studiju programmu	859	1604	2298	1724	2151	1654
Aptauja par docētāju	9689	4668	6801	3817	6312	3905
1.kursa aptauja	1775	1200	1199		88	82
Pēdējo kursu aptauja (LUIS)						1041
Aptauja par kursiem (LUIS)						6566
Beidzēju aptauja (LUIS)					2141	
Adaptācijas aptauja (psihol.)				1895		
Studentu vajadzību izpēte (organizēja LU Studentu Serviss)						1463

Studiju procesa novērtēšanai un pilnveidošanai ļoti svarīga ir aptauja par studiju programmu un pēdējo kursu aptauja LUIS, jo to rezultātus izmanto sagatavojot ikgadējos studiju programmu pašnovērtējuma ziņojumus un studiju programmu attīstības plānus. Ne mazāk svarīgas ir aptaujas par studiju kursu un docētāju (gan papīra, gan elektroniskā veidā), kuru rezultātus izmanto kā papildus kritēriju, izvērtējot visu akadēmisko amatu pretendentu atbilstību attiecīgā akadēmiskā amata prasībām.

Aptaujas par 1.kursu ir nepieciešama, lai ne tikai novērtētu pirmā kursa studentu pirmos iespaidus par studijām Latvijas Universitātē, bet arī lai uzlabotu studiju vides kvalitāti. Pārējās aptaujas, kas norādītas tabulā tika veiktas kā pilotprojekti, lai pieņemtu konkrētus lēmumus.

²³ Sagatavoja Akadēmiskais departaments.

2.3. TĀLĀKIZGLĪTĪBA, PROFESIONĀLĀ PILNVEIDE UN KURSI KLAUSĪTĀJIEM

Klausītāju sadalījums pa tālākizglītības un profesionālās pilnveides programmām ir parādīts 2.3.1.tabulā. Kopā tālākizglītības un profesionālās pilnveides programmas 2010.gadā klausījās 2507 klausītāji.

2010.gadā LU Valodu centrs piedāvāja apgūt 37 tālākizglītības valodu programmas no visām tabulā minētajām (kopējais klausītāju skaits 2010.gadā – 206).

2.3.1.tabula

Klausītāju skaits tālākizglītības un profesionālās pilnveides programmās 2010.gadā

Izglītības programmas nosaukums	Klausītāju skaits programmā
Tālākizglītības programmas:	
Aktualitātes gerontopsihosomatikā un gerontopsihoterapijā	2
Angļu valodas gramatika un komunikācija (288BU)	7
Angļu valodas gramatika un komunikācija (288A8)	1
Angļu valodas gramatika un komunikācija (288A6)	1
Angļu valodas gramatika un komunikācija (288B8)	4
Angļu valodas gramatika un komunikācija (28885)	7
Angļu valodas gramatika un komunikācija (28845)	8
Angļu valodas gramatika un komunikācija (2889O)	9
Angļu valodas gramatika un komunikācija (28884)	10
Angļu valodas gramatika un komunikācija (2889M)	14
Angļu valodas gramatika un komunikācija (A 1). Intensīvais kurss	2
Angļu valodas gramatika un komunikācija (A 2). Intensīvais kurss	3
Angļu valodas gramatika un komunikācija (B 2). Intensīvais kurss	5
Angļu valodas gramatika un komunikācija (B1). Intensīvais kurss	4
Angļu valodas gramatika un komunikācija I	7
Arābu valoda komunikācijai I	5
Arābu valoda komunikācijai II	4
Biežākās eksantematozās infekcijas slimības bērnu vecumā	3
Dermatoveneroloģija	3
Docētāju profesionālās kompetences inovācijām Eiropas Augstākās izglītības telpā	33
Efektīva laika plānošana	26
Ekonomikas mācīšanas pamati vispārīzglītojošās skolās	31
Elektrokardiogrāfija II	4
E-mācību kursu veidošana un lietošana MOODLE vidē	834
Grāmatvedība	6
Homeopātija	8
Informācijas un komunikāciju tehnoloģiju pamatprasmes	85
Itāliešu valoda (A 1). Intensīvais kurss	4
Itāliešu valoda I	6
Itāliešu valoda II	6
Izglītības vide	14
Japāņu valoda I	5
Japāņu valoda II	7
Japāņu valoda III	8
Karjeras plānošana un attīstība	10
Krievu valoda. Intensīvais kurss	8

Izglītības programmas nosaukums	Klausītāju skaits programmā
Ķīniešu valoda I	7
Ķīniešu valoda II	8
Ķīniešu valoda III	5
Latviešu valoda	4
Latviešu valoda	5
Latviešu valoda I	10
Latviešu valoda. Intensīvais kurss	3
Latviešu valoda. Intensīvais kurss (A 1)	4
Māsu pamatspecialitātes ieguve I	1
Māsu pamatspecialitātes ieguve II	4
Modernās informācijas tehnoloģijas izglītībā	14
Montesori medicīniskā pedagoģija	44
Mūsdienu pedagoģiskā procesa raksturīgākās iezīmes darbā ar bērniem, kuriem ir izziņas darbības traucējumi	20
Otorinolaringoloģija	5
Pedagoģu profesionālās kompetences pilnveidošana darbam 5.- 6.klasēs	70
Pedagoģiskā prakse II	21
Pedagoģiskā procesa raksturīgākās iezīmes darbā ar bērniem, kuriem ir garīgās attīstības traucējumi, psihiskās attīstības aizture un mācīšanās traucējumi	578
Pedagoģiskais process un tā raksturīgākās iezīmes pirmsskolā	101
Pedagoģiskās darbības pamati	71
Personības attīstība socializācijas procesā	25
Praktiskā elektrokardiogrāfija	4
Projektu orientētā uzņēmumu vadība	8
Radiācijas drošība	164
Spāņu valoda	6
Spāņu valoda	4
Spāņu valoda I	5
Stresa menedžments	15
Teicama apkalpošana un attiecību veidošana ar klientiem	16
Vācu valoda	1
Vācu valoda	4
Zviedru valoda I	9
Zviedru valoda. Intensīvais kurss	2
Profesionālās pilnveides izglītības programmas:	
Augstskolas didaktika: mūsdienu teorijas un prakse	31
Augstskolu mācībspēku pedagoģiskā pilnveide/ Inovācijas augstākās izglītības sistēmā/ Izglītības darba vadība	8
Augstskolu mācībspēku pedagoģiskās izglītības pamati/ Augstskolu didaktika	35
Finanšu vadība un plānošana maziem un vidējiem uzņēmumiem	1
KOPĀ:	2507

2010.gadā Latvijas Universitātē dažādus Studentu Servisa administrētos studiju kursus (Brīvās izvēles studiju programmas „Profesionālās pilnveides izglītība – C daļas klausītāji” ietvaros) apguva 154 klausītāji. Rudens semestrī tika reģistrēti 108 klausītāji, savukārt, 2010.gada pavasara semestrī – 46 klausītāji.

2.4. ZINĀTNE

2.4.1. Nozīmīgākie notikumi LU zinātniskajā darbībā

2010.gadā LU veiktajā pētnieciskajā darbā piedalījās gan darbinieki, gan studējošie. Pētījumu rezultāti atspoguļoti maģistra un promocijas darbos, kā arī publikācijās, kuras tiek citētas Web of Science datubāzē.

2010.gadā LU tika veikti daudzi nozīmīgi teorētiskie un praktiskie pētījumi, tajā skaitā:

1. Veikti fundamentāli kvantu fizikas pētījumi par optiski polarizētiem atomiem un rezultāti apkopoti monogrāfijā – Marcis Auzinsh, Dmitry Budker, Simon Rochester. *Optically Polarized Atoms: Understanding light-atom interactions*. Oxford University Press, 2010, 380 pp. (LU sadarbībā ar Kalifornijas universitāti Berklijā).
2. Noskaidrota enzīma (gamma-butirobetaīna hidroksilāzes) trīsdimensionālā struktūra, kas ļaus izstrādāt jaunas kardioprotektīvas darbības zāļu vielas (Latvijas Biomedicīnas pētījumu un studiju centrs un Latvijas Organiskās sintēzes institūts sadarbībā ar Latvijas Universitāti).
3. Izveidota valodnieku enciklopēdija „Valodniecība Latvijā: fakti un biogrāfijas”, kurā iekļauts vairāk nekā 500 Latvijas un citu valstu lingvistu biogrāfiju, ar valodniecību un kultūrvēsturi saistīto notikumu hronoloģija no 13.gs. līdz 2009.gadam (LU Latviešu valodas institūts).
4. Atklāts jauns efekts elektronu mijiedarbībā ar augstfrekvences elektromagnētiskajiem viļņiem žirotrona rezonatorā un izstrādāta teorija, kas atļauj uzlabot to darbību kodolsintēzes reaktoros (Latvijas Universitāte sadarbībā ar Merilendas Universitāti).
5. Pirmoreiz no latīņu valodas tulkots un ieviests zinātniskajā apritē viens no nozīmīgākajiem viduslaiku vēstures avotiem – Franciska no Moliano izmeklēšanas protokols. Tas atklāj unikālas ziņas par 14.gs. politiku un cīņām Baltijas zemēs un Livonijā (LU Latvijas vēstures institūts).
6. Pirmo reizi veikta sekmīga cilmes šūnu transplantācija sirds muskulī zīdāinim ar smagu sirdskaiti. (LU Kardioloģijas institūts, Bērnu klīniskā universitātes slimnīca un Paula Stradiņa klīniskās universitātes slimnīcas Latvijas Kardioloģijas centrs un Šūnu transplantācijas centrs).
7. Izveidots lielākais Eiropas daudzvalodu terminoloģijas portāls EuroTermBank, kas nodrošina vienotu piekļuvi daudznozaru un daudzvalodu, t. sk. arī latviešu, terminoloģijai internetā (LU sadarbībā ar Latvijas Zinātņu akadēmiju).
8. Izstrādāta jauna metode litija dzelzs fosfāta plāno slāņu pārklājumu iegūšanai baterijām un akumulatoriem portatīvajās elektroierīcēs un mikroelektronikā (LU Cietvielu fizikas institūts).
9. Izveidota šobrīd pilnīgākā Latvijas dendrofloras datu bāze un sastādīts Latvijas kokaugu atlants, kas paver jaunas iespējas veikt pētījumus par bioloģiskās daudzveidības procesiem Latvijā (LU Bioloģijas institūta Ģeobotānikas laboratorija).

2.4.2. Zinātnes komercializācija, tehnoloģiju pārnese un sadarbība ar komersantiem

Inovāciju centrs darbojas kopš 2006.gada. Tā mērķis ir veicināt LU zinātnieku pētījumu rezultātu komercializāciju un sadarbību ar uzņēmumiem inovāciju jomā. 2010.gadā ar Inovāciju centra līdzdalību LU pētnieki ar uzņēmumiem noslēguši četrus līgumus par pasūtījuma pētījumiem vai jaunām izstrādātnēm.

2010.gadā Inovāciju centrs atbalstījis divu Latvijas patentu pieteikumu iesniegšanu un viena Eiropas patenta pieteikuma iesniegšanu, kas attiecas uz iekārtu un metodi sirdsdarbības

parametru optiskai bezkontakta kontrolei. 2010.gadā saņemti seši Latvijas patenti un viens Eiropas patents. Tika turpināta ERAF līdzfinansētā projekta „Tehnoloģiju pārneses kontaktpunkta attīstība Latvijas Universitātē” realizācija (līdz 2013.gadam) par kopējo summu Ls 444 806. Inovāciju centrs sadarbībā ar partneriem no Igaunijas un Latvijas sāka īstenot projektu „Boost BioBusiness”, kura galvenie mērķi ir veicināt pārrobežu uzņēmējdarbību un atbalstīt reģionālo klasteru veidošanos dzīvības zinātnēs, medicīnā, informācijas un komunikācijas tehnoloģijās. Tika sākts īstenot Eiropas Patentu organizācijas atbalstītais pilotprojekts „Patentu informācijas centrs” (PATLIB). Projekta ietvaros Inovāciju centra darbinieki sniegs patentmeklējuma pakalpojumus LU personālam (atsevišķu nozaru ietvaros), kā arī komercsabiedrībām.

2.4.3. LU doktora studijas

2.4.3.1. Doktora studiju programmas

2.4.1.tabula

2010.gadā LU īstenotās doktora studiju programmas

Doktora studiju programma	Iegūstamais zinātniskais grāds	Programmas direktors	Fakultāte, kurā realizē programmu
Bioloģija	Dr.biol.	Indriķis Muižnieks	BF
Datorzinātnes	Dr.sc.comp.	Andris Ambainis	DF
Demogrāfija	Dr.oec.	Pēteris Zvidriņš	EVF
Ekonomika	Dr.oec.	Ismena Revina	EVF
Filoloģija	Dr.philol.; Dr.art.	Janīna Kursīte-Pakule	HZF
Filozofija	Dr.phil.	Maija Kūle	VFF
Fizika, astronomija un mehānika	Dr.phys.; Dr.sc.ing.	Mārcis Auziņš	FMF
Ģeogrāfija	Dr.geogr.	Zaiga Krišjāne	ĢZZF
Ģeoloģija	Dr.geol.	Valdis Segliņš	ĢZZF
Izglītības vadība	Dr.sc.administr.	Andris Kangro	PPMF
Juridiskā zinātne	Dr.iur.	Valentija Liholaja	JF
Komunikācijas zinātne	Dr.philol.; Dr.sc.soc.	Vita Zelče	SZF
Ķīmija	Dr.chem.	Arturs Vīksna	ĶF
Matemātika	Dr.math.	Svetlana Asmuss	FMF
Medicīna un farmācija	Dr.med.; Dr.pharm.; Dr.biol.	Immanuels Taivans	MF
Pedagoģija	Dr.paed.	Tatjana Koķe	PPMF
Politikas zinātne	Dr.sc.pol.	Juris Rozenvalds	SZF
Psiholoģija	Dr.psych.	Malgožata Raščevska	PPMF
Socioloģija	Dr.sc.soc.	Tālis Tisenkopfs	SZF
Teoloģija un reliģiju zinātne	Dr.theol.	Valdis Tēraudkalns	TF
Vadībzinātnes	Dr.sc.administr.	Inese Vorončuka	EVF
Valodniecība	Dr.philol.	Pēteris Vanags	HZF
Vēsture	Dr.hist.	Inesis Feldmanis	VFF
Vides zinātne	Dr.geogr., Dr.chem.; Dr.biol.	Māris Kļaviņš	ĢZZF

2.4.3.2. Doktorantūras skolas

2010.gadā tika nodibinātas vēl 2 doktorantūras skolas – Baltijas Vladimira Admoni doktorantūras skola un Teoloģijas un reliģijpētniecības aktuālo problēmu doktorantūras skola.

Doktorantūras skolu saraksts parādīts 2.4.2.tabulā.

Latvijas Universitātes doktorantūras skolas 2010.gadā

Doktorantūras skola	Izveidošanas gads	Iesaistītās doktora studiju programmas	Iesaistītās struktūrvienības	Iesaistīto dalībnieku skaits
Letonika un starpkultūru pētījumi	2009.	Filoloģijas DSP, Valodniecības DSP, Filozofijas DSP, Vēstures DSP, Pedagoģijas DSP	HZF, VFF, PPMF, LKA	130
Dzīvnieku daudzveidība un vides kvalitāte	2009.	Bioloģijas DSP, Ģeogrāfijas DSP, Vides zinātnes DSP	BF, ĢZZF, LLU, DU	58
Indivīdu, grupu un organizāciju attīstība psiholoģisko, izglītības un sociālo faktoru mijiedarbības ietekmē	2009.	Psiholoģijas DSP, Izglītības vadības DSP, Juridiskās zinātnes DSP	PPMF, JF	54
Valsts tautsaimniecības starptautiskās konkurētspējas nodrošināšana	2009.	Ekonomikas DSP, Vadībzinātnes DSP, Socioloģijas DSP, Juridiskās zinātnes DSP, Demogrāfijas DSP	EVF, JF, SZF	59
Politisko, sociālo un ekonomisko procesu analīze postpadomju telpā	2009.	Politikas zinātnes DSP, Komunikācijas zinātnes DSP, Juridiskās zinātnes DSP, Ekonomikas DSP, Ģeogrāfijas DSP, Demogrāfijas DSP, Vadībzinātnes DSP, Vides zinātnes DSP, Teoloģijas un reliģiju zinātnes DSP, Vēstures DSP	SZF, JF, EVF, ĢZZF, TF, VFF	66
Baltijas jūras reģiona valstu integrācija ES nozīmīgākās sadarbības dimensijās	2009.	Vadībzinātnes DSP, Juridiskās zinātnes DSP, Filoloģijas DSP, Ģeogrāfijas DSP, Ekonomikas DSP, Politikas zinātnes DSP	EVF, JF, HZF, ĢZZF, SZF	64
Zemes resursi un to ilgtspējīga izmantošana	2009.	Vides zinātnes DSP, Ģeoloģijas DSP, Ģeogrāfijas DSP, Ķīmijas DSP	ĢZZF, ĶF	62
Datorzinātne un tās starpdisciplinārie lietojumi dabaszinātnēs un sociālajās zinātnēs	2009.	Datorzinātnes DSP, Vadībzinātnes DSP, Filozofijas DSP, Izglītības vadības DSP, Komunikācijas zinātnes DSP, Medicīnas un farmācijas DSP	DF, EVF, VFF, PPMF, SZF, MF	62
Augu un augsnes bioloģisko resursu izpēte ilgtspējīgai izmantošanai	2009.	Bioloģijas DSP, Vides zinātnes DSP, Ģeogrāfijas DSP	BF, ĢZZF, DU, LLU	27

Doktorantūras skola	Izveidošanas gads	Iesaistītās doktora studiju programmas	Iesaistītās struktūrvienības	Iesaistīto dalībnieku skaits
Funkcionālie materiāli un nanotehnoloģijas	2009.	Fizikas, astronomijas un mehānikas DSP, Ķīmijas DSP	FMF, ĶF, RTU	42
Videi draudzīga organiskā sintēze	2009.	Ķīmijas DSP	ĶF	49
Atomāro un nepārtrauktās vides fizikālo procesu pētīšanas, modelēšanas un matemātisko metožu pilnveidošanas skola	2009.	Fizikas, astronomijas un mehānikas DSP, Matemātikas DSP, Ģeogrāfijas DSP	FMF, ĢZZF	75
Cilvēka kapacitāte un mācīšanās dzīvei dažādību iekļaujošos kontekstos	2009.	Pedagoģijas DSP, Vides zinātnes DSP, Vadībzinātnes DSP, Izglītības vadības DSP	PPMF, ĢZZF, EVF, RTU	21
Biomedicīnas pētījumu un jauno tehnoloģiju doktorantūras skola	2009.	Bioloģijas DSP, Fizikas, astronomijas un mehānikas DSP, Medicīnas un farmācijas DSP, Juridiskās zinātnes DSP	BF, FMF, MF, JF	92
Doktorantūras skola translācijas izpētē medicīnā	2009.	Medicīnas un farmācijas DSP, Ķīmijas DSP, Ekonomikas DSP	MF, ĶF, EVF	13
Baltijas Vladimira Admoni doktorantūras skola	2010.			
Teoloģijas un reliģijpētniecības aktuālās problēmas	2010.	Teoloģijas un reliģiju zinātnes DSP, Filozofijas DSP	TF, VFF	17

2.4.3.3. Doktorantu skaits

2010.gadā LU doktora studiju programmās studijas uzsāka 279 pilna laika studiju un 8 nepilna laika studiju doktoranti. Visvairāk pilna laika studiju doktorantu uzņemti Fizikas, astronomijas, mehānikas (30), Juridiskās zinātnes (26) un Medicīnas un farmācijas (24) programmās, savukārt, nepilna laika studiju – Bioloģijas (2), Psiholoģijas (2) un Vadībzinātnes (2) programmās.

Kopā 2010.gadā LU studēja 852 doktoranti, kas ir par 12% vairāk, nekā 2009.gadā. 72% jeb 611 doktoranti 2010.gadā mācījās par valsts budžeta līdzekļiem (2009.gadā – 57%).

Pilna laika studiju doktorantu sadalījums pa studiju programmām uz 01.01.2011.²⁴

Studiju programmas nosaukums	Uzņemti atskaites gadā	Studiju gadi			Kopā mācās					Ieguvuši grādu vai kvalifikāciju/beiguši doktorantūru faktiski 2010.gadā								Atskaitēti no 01.01.2010 – 31.12.2010.
										kopā		t.sk. sieviet.		no kopskaita par budž. līdz.		no kopskaita par maksu		
		1.	2.	3.	KOPĀ	t.sk. sieviet.	t.sk. ārzemn.	t.sk. par budž. līdz.	t.sk. par maksu	ieguvuši grādu	faktiski beiguši	ieguvuši grādu	faktiski beiguši	ieguvuši grādu	faktiski beiguši	ieguvuši grādu	faktiski beiguši	
Doktora studiju programmās kopā:	279	226	193	330	749	443	5	611	138	62	36	40	19	62	28	0	8	108
Bioloģija	19	17	15	29	61	44	0	61	0	3	7	3	4	3	7	0	0	9
Datorzinātnes	14	14	9	18	41	8	0	41	0	5	2	2	0	5	2	0	0	8
Demogrāfija	1	1	1	1	3	3	0	3	0	0	0	0	0	0	0	0	0	0
Ekonomika	19	13	15	20	48	20	1	28	20	6	2	4	1	6	0	0	2	11
Filoloģija	13	13	9	20	42	33	1	42	0	1	2	0	2	1	1	0	1	9
Filozofija	11	7	3	9	19	8	0	18	1	1	0	1	0	1	0	0	0	4
Fizika, astronomija, mehānika	30	26	11	16	53	15	0	50	3	8	6	2	1	8	5	0	1	12
Ģeogrāfija	9	10	4	12	26	14	0	25	1	2	1	2	0	2	1	0	0	1
Ģeoloģija	4	2	0	10	12	4	0	12	0	4	0	1	0	4	0	0	0	0
Juridiskā zinātne	26	16	27	26	69	39	0	45	24	6	1	5	1	6	0	0	1	8
Komunikāciju zinātne	8	7	13	16	36	27	0	20	16	0	0	0	0	0	0	0	0	2
Ķīmija	6	5	8	11	24	11	0	20	4	2	0	1	0	2	0	0	0	1
Matemātika	7	7	4	7	18	10	0	18	0	1	1	1	0	1	1	0	0	3
Medicīna un farmācija	24	22	10	7	39	22	0	32	7	4	2	2	1	4	2	0	0	4
Pedagoģija	12	10	12	25	47	39	1	38	9	7	2	7	2	7	2	0	0	3
Politikas zinātne	9	9	5	7	21	15	1	15	6	2	0	1	0	2	0	0	0	4
Psiholoģija	6	3	6	5	14	12	0	12	2	3	0	3	0	3	0	0	0	1
Socioloģija	3	2	5	9	16	10	0	16	0	0	1	0	0	0	0	0	1	2
Teoloģija un reliģiju zinātne	5	5	3	6	14	9	0	13	1	0	1	0	1	0	1	0	0	0
Vadībzinātne	15	11	8	19	38	25	1	22	16	3	1	2	0	3	1	0	0	9
Izglītības vadība	11	5	6	12	23	17	0	13	10	0	2	0	2	0	0	0	2	5
Valodniecība	10	5	9	17	31	31	0	19	12	2	2	2	2	2	2	0	0	6
Vēsture	9	8	4	16	28	13	0	22	6	1	2	1	1	1	2	0	0	4
Vides zinātne	8	8	6	12	26	14	0	26	0	1	1	0	1	1	1	0	0	2

²⁴ Sagatavoja Akadēmiskais departaments

Nepilna laika studiju doktorantu sadalījums pa studiju programmām uz 01.01.2011.²⁵

Studiju programmas nosaukums	Uzņemti atskaites gadā	Studiju gadi				Kopā mācās			Ieguvuši grādu vai kvalifikāciju/beiguši doktorantūru faktiski 2010.g.				Atskaitīti no 01.01.2010 – 31.12.2010.
		1.	2.	3.	4.	KOPĀ	t.sk. siev.	t.sk. ārzemn.	kopā		t.sk. siev.		
									ieguvuši grādu	faktiski beiguši	ieguvuši grādu	faktiski beiguši	
Doktora studiju programmās kopā:	8	2	15	23	63	103	71	0	0	103	0	6	0
Bioloģija	2	1	2	3	3	9	6	0	0	9	0	1	0
Datorzinātnes	0	0	0	0	0	0	0	0	0	0	0	0	0
Demogrāfija	0	0	0	0	0	0	0	0	0	0	0	0	0
Ekonomika	0	0	0	2	7	9	7	0	0	9	0	0	0
Filoloģija	0	0	1	0	0	1	1	0	0	1	0	0	0
Filozofija	0	0	0	0	0	0	0	0	0	0	0	0	0
Fizika, astronomija, mehānika	0	0	0	0	0	0	0	0	0	0	0	0	0
Ģeogrāfija	0	0	0	0	0	0	0	0	0	0	0	0	0
Ģeoloģija	0	0	0	0	0	0	0	0	0	0	0	0	0
Juridiskā zinātne	0	0	1	3	9	13	4	0	0	13	0	0	0
Komunikācijas zinātne	0	0	0	0	0	0	0	0	0	0	0	0	0
Ķīmija	0	0	0	0	0	0	0	0	0	0	0	0	0
Matemātika	0	0	0	0	0	0	0	0	0	0	0	0	0
Medicīna un farmācija	0	0	0	3	6	9	7	0	0	9	0	1	0
Pedagoģija	1	0	1	2	10	13	11	0	0	13	0	1	0
Politikas zinātne	0	0	0	1	0	1	0	0	0	1	0	0	0
Psiholoģija	2	0	5	2	1	8	7	0	0	8	0	0	0
Socioloģija	0	0	0	0	0	0	0	0	0	0	0	0	0
Teoloģija un reliģiju zinātne	0	0	0	0	0	0	0	0	0	0	0	0	0
Vadībzinātne	2	1	3	5	20	29	17	0	0	29	0	1	0
Izglītības vadība	1	0	2	1	3	6	6	0	0	6	0	0	0
Valodniecība	0	0	0	1	3	4	4	0	0	4	0	2	0
Vēsture	0	0	0	0	1	1	1	0	0	1	0	0	0
Vides zinātne	0	0	0	0	0	0	0	0	0	0	0	0	0

²⁵ Sagatavoja Akadēmiskais departaments

2.4.5. tabula

Doktorantu skaita dinamika²⁶

Izglītības tematiskā joma	Zinātnes nozare un/vai LU doktora studiju programma	2007.g.		Kopā gadā	2008.g.		Kopā gadā	2009.g.		Kopā gadā	2010.g.		Kopā gadā	Kopā pa izglītības tematisko jomu 2010.g.
		Par valsts budž. līdz.	Par privat. līdz.		Par valsts budž. līdz.	Par privat. līdz.		Par valsts budž. līdz.	Par privat. līdz.		Par valsts budž. līdz.	Par privat. līdz.		
Skolotāju izglītība un izglītības zinātnes	Pedagoģija	26	56	82	29	46	75	25	33	58	38	22	60	60
	Vadības zin. (Izglītības vadība) ²⁷	5	36	41										
Humanitārās zinātnes	Filozofija	8	4	12	10	2	12	9	2	11	18	1	19	140
	Filoloģija (folkloristika, literatūrzin., māksla)	31	12	43	33	12	45	31	9	40	42	1	43	
	Valodniecība	9	35	44	8	23	31	7	27	34	19	16	35	
	Vēsture	15	9	24	15	9	24	12	8	20	22	7	29	
	Teoloģija un reliģiju zin.	8	4	12	10	3	13	11	3	14	13	1	14	
Sociālās zinātnes	Ekonomika	13	57	70	18	46	64	18	37	55	28	29	57	334
	Socioloģija	8	8	16	9	6	15	11	2	13	16	0	16	
	Politikas zin.	15	21	36	10	12	22	14	6	20	15	7	22	
	Demogrāfija	2	1	3	3	1	4	3	1	4	3	0	3	
	Psiholoģija	15	13	28	16	11	27	14	14	28	12	10	22	
	Komunikācijas zin.	4	17	21	4	20	24	18	14	32	20	16	36	
	Vadībzinātne	12	101	113	14	86	100	15	60	75	22	45	67	
	Juridiskā zin.	26	47	73	25	41	66	30	32	62	45	37	82	
	Izglītības vadība				6	31	37	3	26	29	13	16	29	
Dabaszinātnes	Bioloģija	30	20	50	38	20	58	40	14	54	61	9	70	270
	Ģeogrāfija	18	2	20	21	0	21	17	1	18	25	1	26	
	Ģeoloģija	2	5	7	6	4	10	6	3	9	12	0	12	
	Ķīmija	17	6	23	17	6	23	16	5	21	20	4	24	
	Fizika, astronomija, mehānika	26	12	38	30	8	38	30	8	38	50	3	53	
	Vides zin.	18	2	20	19	2	21	22	0	22	26	0	26	
	Matemātika	12	0	12	14	1	15	13	0	13	18	0	18	
Datorzinātnes	37	0	37	42	0	42	42	0	42	41	0	41		
Inženierzinātnes	Mehānika / Materiālzinātne	0	0	0										
Veselība un veselības aizsardzība	Medicīna	20	19	39	17	19	36	16	18	34	32	16	48	48
	Farmācija													
KOPĀ:		377	487	864	414	409	823	423	323	746	611	241	852	852

²⁶ Tabula sagatavota, pamatojoties uz Akadēmiskā departamenta datiem.²⁷ Ar 2001.g. līdz 2008.g. Izglītības vadības doktora studiju apakšprogrammas doktoranti skaitīti pie Vadības zin. programmas (Izglītības tematiskā joma - sociālās zin.).

2.4.6. tabula

Imatrikulēto un eksmatriculēto doktorantu skaita dinamika²⁸

Izglītības tematiskā joma	Zinātnes nozare	2008.g. imatrikulēti			2008.g. eksmatriculēti		2009.g. imatrikulēti			2009.g. eksmatriculēti		2010.g. imatrikulēti			2010.g. eksmatriculēti	
		valsts budž. līdz.	privāt. līdz.	KOPĀ	sekmīgi	nesekmīgi	valsts budž. līdz.	privāt. līdz.	KOPĀ	sekmīgi	nesekmīgi	valsts budž. līdz.	privāt. līdz.	KOPĀ	sekmīgi ²⁹	nesekmīgi ³⁰
Skolotāju izglītība un izglītības zinātne	Pedagoģija	10	3	13	2	3	9	6	15	7	3	7	6	13	2	13
	Filozofija	3	0	3	2	0	3	1	4	2	1	10	1	11	0	4
Humanitārās zinātnes	Filoloģija (folkloristika, literatūrzin.)	8	0	8	4	0	6	1	7	2	1	11	0	11	2	9
	Valodniecība	3	7	10	8	4	1	1	2	2	2	5	5	10	2	9
	Mākslas zin.	1	0	1	0	1	2	0	2	0	0	2	0	2	0	0
	Vēsture	4	2	6	5	0	2	3	5	2	1	6	3	9	2	4
	Teoloģija un reliģiju zin.	1	2	3	1	0	4	0	4	1	0	5	0	5	1	0
Sociālās zinātnes	Ekonomika	4	1	5	6	13	8	9	17	7	1	7	12	19	2	14
	Vadības zinātne	1	12	13	1	18	3	13	16	10	4	4	13	17	2	24
	Izglītības vadība	1	13	14	2	0	3	9	12	4	1	8	4	12	2	7
	Demogrāfija	1	0	1	0	0	1	0	1	1	0	1	0	1	0	5
	Socioloģija	4	1	5	0	1	3	0	3	3	3	3	0	3	1	3
	Politikas zin.	2	0	2	1	7	4	1	5	0	3	5	4	9	0	7
	Juridiskās zin.	6	13	19	5	8	11	4	15	7	4	10	16	26	1	10
	Komunikācijas zin.	0	4	4	0	0	13	0	13	0	0	3	5	8	0	2
Psiholoģija	5	0	5	3	0	3	3	6	2	0	4	4	8	1	1	
Dabas zinātnes	Bioloģija	15	5	20	11	19	15	1	16	10	0	19	2	21	8	12
	Ģeogrāfija	8	0	8	6	2	5	1	6	1	0	9	0	9	1	1
	Ģeoloģija	6	0	6	3	3	0	0	0	2	0	4	0	4	0	0
	Ķīmija	5	4	9	4	1	5	1	6	1	0	6	0	6	0	1
	Fizika, astronomija un mehānika	8	2	10	9	12	10	4	14	2	0	30	0	30	6	12
	Vides zin.	4	0	4	3	1	5	0	5	0	2	8	0	8	1	2
	Matemātika	3	0	3	3	3	5	1	6	3	0	7	0	7	1	3
Datorzinātnes	9	0	9	5	6	10	0	10	2	0	14	0	14	2	8	
Inženierzinātnes	Mehānika, materiālzin.	0	0	0	0	0	0	0	0	0	0	0	0	0	0	0
	Medicīna	6	8	14	7	3										
Veselība un veselības aizsardzība	Farmācija						5	3	8	7	0	21	3	24	3	6
	KOPĀ:	118	77	195	91	105	136	62	198	77	26	209	78	287	42	158

²⁸ Sagatavoja Akadēmiskais departaments²⁹ Eksmatriculēti sekmīgi – kā doktora studiju programmu izpildītāji³⁰ Eksmatriculēti nesekmīgi – kā doktora studiju programmu neizpildītāji

2.4.3.4. Promocijas darbi

2010.gadā ir aizstāvēti 85 promocijas darbi, t.i. par 36% vairāk, nekā 2009.gadā (2009.g. - 54 darbi). Vislielākais aizstāvēto promocijas darbu skaits 2010.gadā ir pedagoģijā – 10 darbi jeb 12% no kopējā darbu skaita. Ņemot vērā aizstāvēto promocijas darbu sadalījumu pa nozarēm, vislielākais iegūto grādu skaits 2010.gadā arī ir pedagoģijas zinātnē (skat. 2.4.3.att.).

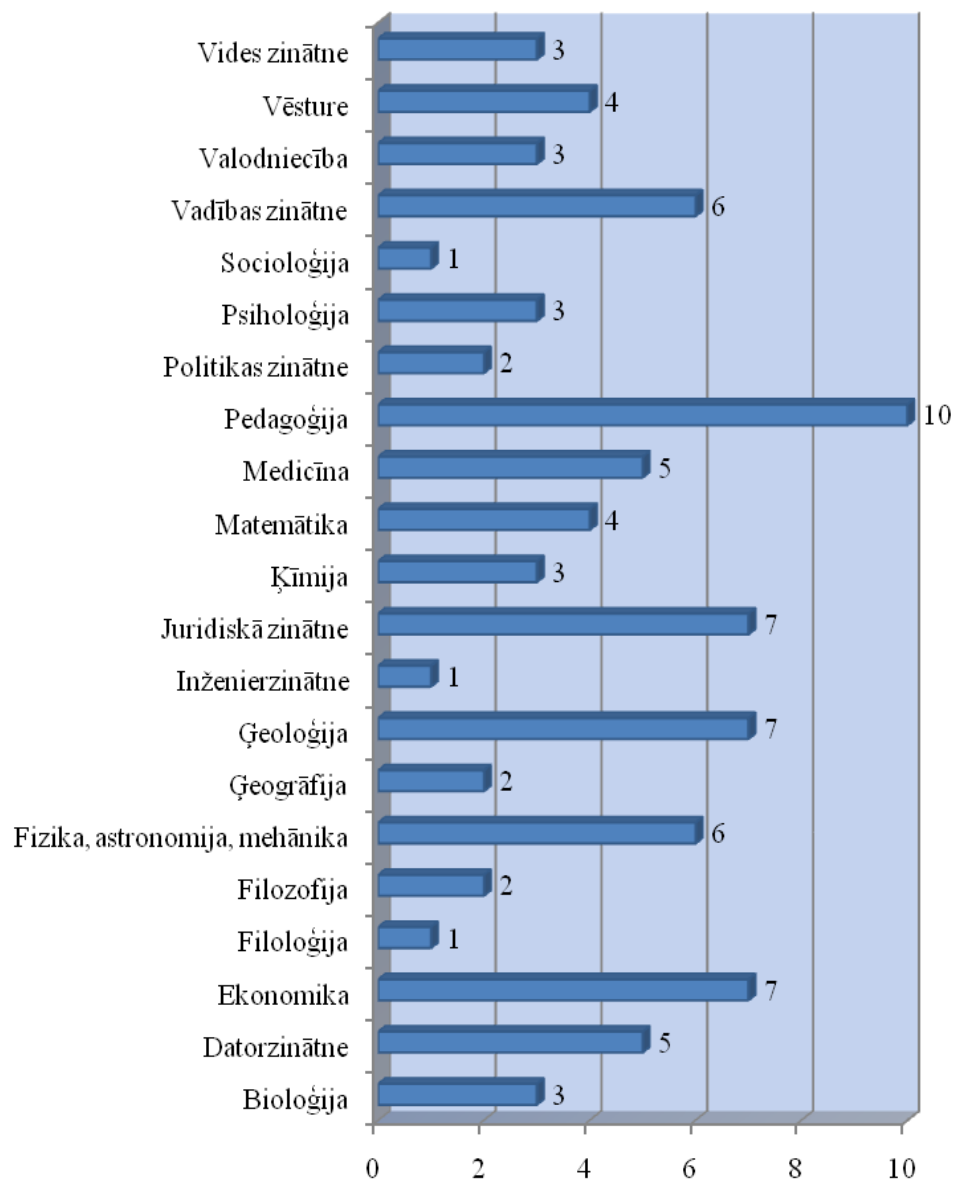

2.4.1. att. LU aizstāvēto promocijas darbu sadalījums pa zinātņu nozarēm 2010.g.

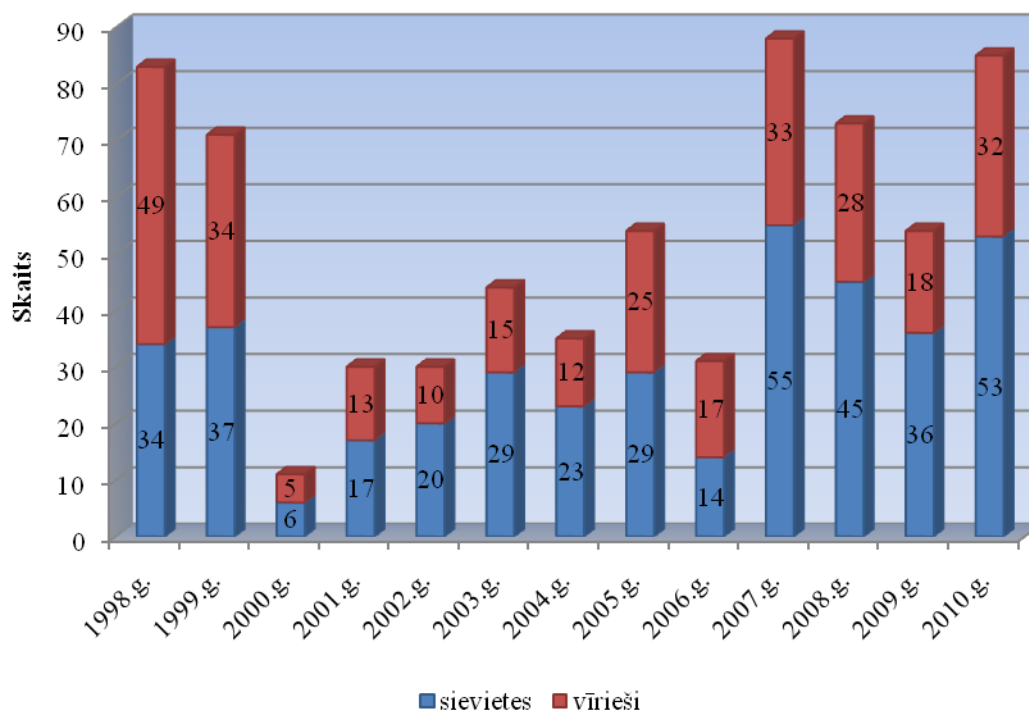

2.4.2.att. LU aizstāvētie promocijas darbi 1998.g.-2010.g.

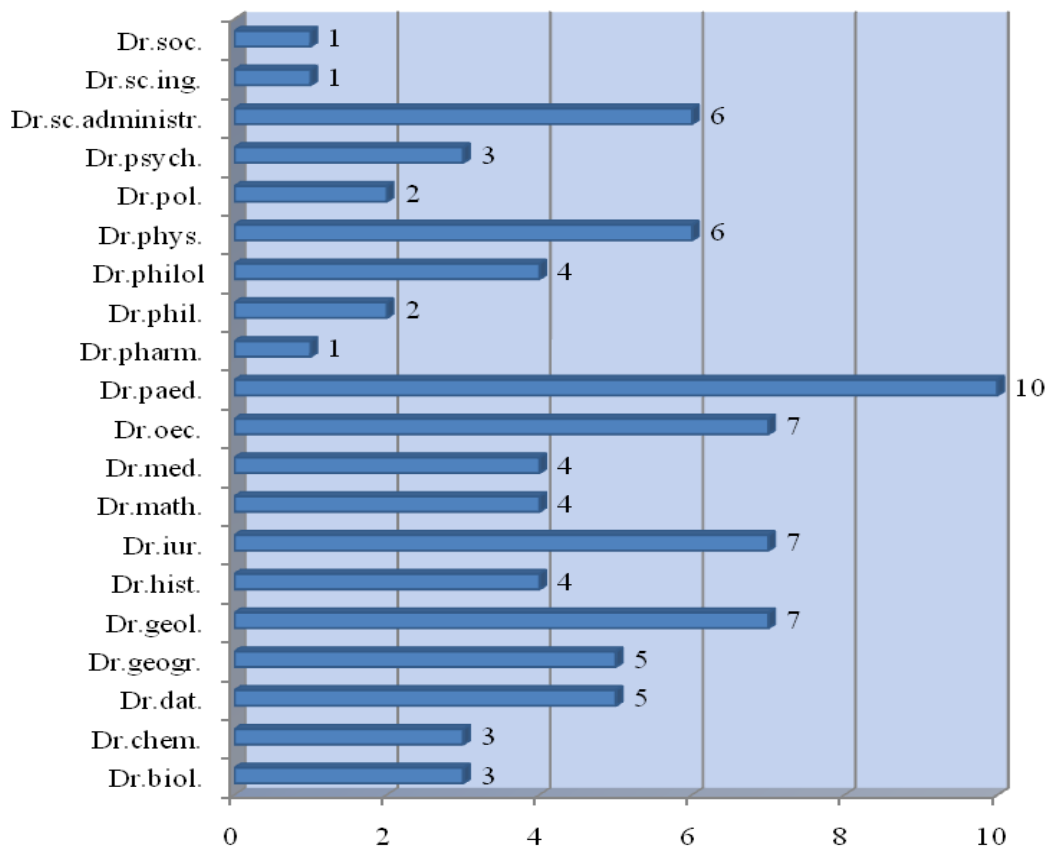

2.4.3. att. 2010.gadā LU iegūto zinātnisko grādu sadalījums

2010.gadā Latvijas Universitātē aizstāvētie promocijas darbi³¹

Nr.p.k.	Uzvārds, vārds	Studijas LU doktorantūrā	Darba vieta	Zinātniskais vadītājs	Promocijas darba nosaukums	Grāds	Apakšnozare	Recenzents	Recenzents	Recenzents
BIOLOĢIJA										
1.	Deniņa Ilze	2002-2005	LU MBI	Rukliša M., Dr.habil.biol.	L-valīna biosintēzes regulācija <i>Corynebacterium glutamicum</i> celmos: fizioloģiski-bioķīmiskie aspekti	Dr.biol.	Mikro-bioloģija	Rapoports A., Dr.habil.biol.	Nikolajeva V., Dr.biol.	Zeltiņš A., Dr.biol., BMC
2.	Druva-Lūsīte Ieva	2005-2008	BF	Ieviņš G., Dr.habil.biol.	Mikorizu simbioze jūras piekrastes augiem un tās iespējamā adaptīvā nozīme	Dr.biol.	Augu fizioloģija	Vikmane M., Dr.biol.	Škute N., Dr.biol., DU	Gaitnieks T., Dr.silv., LVMI „Silava”
3.	Laime Brigita	-	BF	Brūmelis G., Dr.biol.	Latvijas kāpu un pludmaļu fitosocioloģiskais raksturojums Baltijas jūras reģiona kontekstā	Dr.biol.	Botānika	Ieviņš G., Dr.habil.biol.	Rūsiņa S., Dr.geogr.	Nikodemus O., Dr.geogr.
DATORZINĀTNE										
4.	Rauhvargers Krišs	2005-2009	DF	Bičevskis J., Dr.sc.comp.	Programmatūras izpildes vides testēšana	Dr.sc.comp.	Datu apstrādes sistēmas un datortīkli	Borzovs J., Dr.habil.sc.comp.	Gills M., Dr.sc.comp., Norvik Banka	Sarkans U., Dr.sc.comp., Eiropas bioinformātikas institūts, (Lielbritānija)
5.	Bičevska Zane	2006-2009	DF	Borzovs J., Dr.habil.sc.comp.	Viedās tehnoloģijas un to efektivitāte	Dr.sc.comp.	Datu apstrādes sistēmas un datortīkli	Kalniņš A., Dr.habil.sc.comp.	Sukovskis U., Dr.sc.ing., RTU	Augustons M., Dr.sc.comp., Monterejas Pēcdiploma Jūrmieciņas augstskola, (ASV)
6.	Dzelme-Bērziņa Ilze	2005-2008	LU MII	Freivalds R.M., Dr.habil.math.	Galīgie kvantu automāti un loģika	Dr.sc.comp.	Datorzinātnes matemātiskie pamati	Podnieks K., Dr.math.	Lāce L., Dr.sc.comp., LU MII	Marandjian H., Dr., Armēnijas Nacionālā Zinātņu akadēmija
7.	Šostaks Agris	2005-2008	LU MII	Kalniņš A., Dr.habil.sc.comp.	Modeļu transformāciju valodu realizācija	Dr.sc.comp.	Programmēšanas valodas un sistēmas	Bičevskis J., Dr.sc.comp.	Ņikiforova O., Dr.sc.ing., RTU	Riediger V., Dr., Koblencas-Landauas universitāte, (Vācija)
8.	Vasiljevs Andrejs	2005-2008	SIA „Tilde”	Borzovs J., Dr.habil.sc.comp.	Heterogēnu terminoloģijas resursu konsolidācija	Dr.sc.comp.	Datoru un sistēmu programmatūra	Osis J., Dr.habil.sc.ing., RTU	Freiberghs I.F., prof. emeritus, Kvebekas Universitāte, (Kanāda)	Roosmaa T., prof., Tartu universitāte, (Igaunija)

³¹ Sagatavoja Akadēmiskais departaments.

Nr.p.k.	Uzvārds, vārds	Studijas LU doktorantūra	Darba vieta	Zinātniskais vadītājs	Promocijas darba nosaukums	Grāds	Apakšnozare	Recenzents	Recenzents	Recenzents
EKONOMIKA										
9.	Meļihovs Aleksejs	2003-2007	Latvijas Banka	Revina I., Dr.math.	Latvijas IKP īstermiņa ekonometriskā prognozēšana	Dr.oec.	Ekonometrija	Bandeviča L., Dr.habil.oec.	Počas R., Dr.habil.oec., RTU	Dombrovskis V., Dr.oec., REA
10.	Priede Jānis	2006-2009	EVF	Škapars R., Dr.oec.	Latvijas tautsaimniecības nozaru eksporta kvalitātes konkurētspējas analīze	Dr.oec.	Latvijas tautsaimniecība	Šumilo Ē., Dr.oec.	Zvanītājs J., Dr.oec., RTU	Baranovkis N., Dr.habil.oec., RTU
11.	Vītola Kristīne	2006-2009	Latvijas Banka	Revina I., Dr.math.	Latvijas nekustamā īpašuma tirgus ietekmes uz tautsaimniecību ekonometriskais novērtējums	Dr.oec.	Ekonometrija	Bandeviča L., Dr.habil.oec.	Buiķis M., Dr.math., RTU	Rivža P., Dr.habil.sc.ing., LLU
12.	Vozņuka Jekaterina	2005-2009	BSA	Praude V., Dr.habil.oec.	Teritoriālā mārketinga koncepcijas izmantošana Latgales reģiona attīstībā	Dr.oec.	Tirgziņība	Rivža B., Dr.habil.oec., LLU	Gaile-Sarkane E., Dr.oec., RTU	Stacenko I., Dr.oec., BSA
13.	Pilsuma Vita	2003-2007	Latvijas Banka	Svarinskis L., Dr.oec.	Nacionālo centrālo banku integrācija Eiropas Centrālo banku sistēmā	Dr.oec.	Finanses un kredīts	Praude V., Dr.habil.oec.	Jakušonoka I., Dr.oec., LLU	Zāltis U., Dr.oec., BA
14.	Paula Daina	2003-2007	Latvijas Banka	Dubra E., Dr.oec.	Latvijas tautsaimniecības konkurētspējas novērtēšanas metožu analīze	Dr.oec.	Latvijas tautsaimniecība	Šumilo Ē., Dr.oec.	Vilciņa A., Dr.oec., LLU	Počas R., Dr.habil.oec., RTU
15.	Tkačevs Oļegs	2005-2008	Latvijas Banka	Revina I., Dr.math.	Fiskālās politikas ietekme uz tautsaimniecību	Dr.oec.	Ekonometrija	Bandeviča L., Dr.habil.oec.	Rivža P., Dr.habil.sc.ing., LLU	Jakušonoka I., Dr.oec., LLU
FILOZOFIJA										
16.	Vēvere Velga	-	LU FSI	Kūle M., Dr.habil.phil.	Eksistenciālās komunikācijas problēma Sērena Kirkegora filosofijā	Dr.phil.	Filozofijas vēsture	Rubene M., Dr.habil.phil.	Vējš J., Dr.phil., LKA	Ozoliņš J., Dr.phil., Austrālijas Katoļu universitāte
17.	Dāboliņš Aigars	-	LU FSI	Kūlis R., Dr.phil.	Intersubjektivitāte: pētījums par laikapziņas un sociālās esamības attiecībām transcendentālajā fenomenoloģijā	Dr.phil.	Filozofijas vēsture	Bičevskis R., Dr.phil.	Buceniece E., Dr.phil., LU FSI	Kiope M., Dr.phil., Laterāna Pontifikālās Universitāte, RARZI
FIZIKA										
18.	Šmits Krišjānis	2005-2008	LU CFI	Grigorjeva L., Dr.habil.phys.	Cirkonija dioksīda nanokristālu luminescence	Dr.phys.	Cietvielu fizika	Tāle I., Dr.habil.phys.	Ozols A., Dr.habil.phys., RTU	Dehtjars J., Dr.habil.phys., RTU
19.	Šarakovskis Anatolijs	2005-2008	LU CFI	Spriņģis M., Dr.habil.phys.; Tāle I., Dr.habil.phys.	Erbija augšup-pārveidotā luminescence speciāli sintezētos lantānu saturošos fluorīdos	Dr.phys.	Cietvielu fizika	Ferbers R., Dr.habil.phys.	Skuja L., Dr.habil.phys., LU CFI	Grabis J., Dr.habil.sc.ing., RTU
20.	Gavare Zanda	2005-2008	LU ASI	Skudra A., Dr.phys.	Zemtemperatūras gāzu izlādes plazmas spektroskopiskā diagnostika	Dr.phys.	Lāzeru fizika un spektroskopija	Ferbers R., Dr.habil.phys.	Alnis J., Dr.phys., Maksa Planka institūts, (Vācija)	Šeps H., Dr.sc.ing., Leibnica Plazmas izpētes un tehnoloģiju institūts, (Vācija)

Nr.p.k.	Uzvārds, vārds	Studijas LU doktorantūra	Darba vieta	Zinātniskais vadītājs	Promocijas darba nosaukums	Grāds	Apakšnozare	Recenzents	Recenzents	Recenzents
21.	Ikaunieks Gatis	2004-2007	FMF	Ozoliņš M., Dr.habil.phys.	Redze paaugstinātas gaismas izkliedes apstākļos	Dr.phys.	Medicīniskā fizika	Spīgulis J., Dr.habil.phys.	Teibe U., Dr.biol., RSU	Bulatovs A., PhD, Kauņas medicīnas universitāte, (Lietuva)
22.	Ērglis Kaspars	2005-2008	FMF	Cēbers A., Dr.h.phys.	Lokanu magnētisku mikrostrūgu īpašību un kustības eksperimentāli pētījumi	Dr.phys.	Šķidrumu un gāzu mehānika	Blūms E., Dr.habil.phys.	Zauls V., Dr.phys., LU CFI	Erts D., Dr.phys., LU ĶFI
23.	Lācis Kaspars	2005-2008	FMF	Muižnieks A., Dr.phys.	Magnētisko lauku ietekmes 3D modeļošana peldošās zonas kristālu audzēšanā	Dr.phys.	Šķidrumu un gāzu mehānika	Driķis I., Dr.phys.	Virbulis J., Dr.phys.	Grants I., Dr.phys., LU FI
FOLKLORISTIKA										
24.	Petrošjans Karens	2005-2009	-	Taivāns L., Dr.habil.theol.	„Barbara” tēls senajā Ķīnā (saskaņā ar Džou un Rietumu Haņ dinastiju laika avotiem)	Dr.philol.	Cittautu folkloristika	Muktupāvels V., Dr.art.	Stašulāne A., Dr.theol., DU	Kraushaars F., Dr.philol.
ĢEOGRĀFIJA										
25.	Cekule Marita	1999-2004	LU ĢĢI	Nikodemus O., Dr.geogr.	Rīgas telpiskās struktūras analīze izmantojot Ģeogrāfiskās informācijas sistēmas	Dr.geogr.	Lietiškā ģeogrāfija un ģeomātika	Štrauhmanis J., Dr.geogr.	Francis I., Dr.geogr., Rīgas dome	Burmeika D., Dr.geogr., Viļņas universitāte, (Lietuva)
26.	Zariņa Anita	2004-2007	ĢZZF	Šķiņķis P., Dr.geogr.	Ainavas pēctecīgums: ainavu veidošanās vēsturiskie un biogrāfiskie aspekti Latgalē	Dr.geogr.	Reģionālā un vides ģeogrāfija	Nikodemus O., Dr.geogr.	Bunkše E.V., PhD, Delavēras universitāte, (ASV)	Palangs H., Dr.geogr., Tallinas universitāte, (Igaunija)
ĢEOLOĢIJA										
27.	Karpovičs Andris	2005-2008	ĢZZF	Segliņš V., Dr.geol.	Latvijas glaciģēno grunšu ģeotehniskās īpašības un to mainīgums	Dr.geol.	Lietiškā ģeoloģija	Dēliņa A., Dr.geol.	Kalniņa L., Dr.geogr.	Noviks G., Dr.habil.geol., RA
28.	Lūse Ilze	2005-2008	LLU	Segliņš V., Dr.geol.	Ilīta struktūras glaciģēnajos nogulumos Latvijā	Dr.geol.	Lietiškā ģeoloģija	Kalniņa L., Dr.geogr.	Kļaviņš M., Dr.habil.chem.	Sedmale G., Dr.habil.chem., RTU
29.	Saks Tomas	2003-2006	ĢZZF	Zelčs V., Dr.geol.	Vidusvislas un vēlās Vislas laika paraglaciālie un zemledāja vides apstākļi Rietumlatvijas piekrastes līdzenumos	Dr.geol.	Kvartārģeoloģija un ģeomorfoloģija	Segliņš V., Dr.geol.	Āboltiņš O., Dr.habil.geol.	Kalms V., PhD, Tartu universitāte, (Igaunija)
30.	Soms Juris	-	DU	Segliņš V., Dr.geol.	Gravu morfoloģija, to veidošanās un erozijas tīkla izvietojuma likumsakarības dienvidaustrumu Latvijā	Dr.geol.	Kvartārģeoloģija un ģeomorfoloģija	Zelčs V., Dr.geol.	Āboltiņš O., Dr.habil.geol.	Eberhards G., Dr.habil.geogr.
31.	Prols Jānis	2006-2009	SIA „Geo Consultants”	Segliņš V., Dr.geol.	Sulfīdus saturošo pazemes ūdeņu ģenēze	Dr.geol.	Kvartārģeoloģija un ģeomorfoloģija	Lukševičs E., Dr.geol.	Kļaviņš M., Dr.habil.chem.	Spalviņš A., Dr.sc.ing., RTU

Nr.p.k.	Uzvārds, vārds	Studijas LU doktorantūra	Darba vieta	Zinātniskais vadītājs	Promocijas darba nosaukums	Grāds	Apakšnozare	Recenzents	Recenzents	Recenzents
32.	Lapinskis Jānis	1999-2002	ĢZZF	Segliņš V., Dr.geol.	Baltijas jūras Kurzemes krasta dinamika	Dr.geol.	Kvartār-ģeoloģija un ģeomorfoloģija	Kalniņa L., Dr.geol.	Āboltiņš O., Dr.habil.geol.	Nikodemus O., Dr.geogr.
33.	Kalvāns Andis	2004-2007	ĢZZF	Zelčs V., Dr.geol.	Morēnas un ledāja deformētu nogulumu mikromorfoloģija un mikrolinearitāte Baltijas piekrastes līdzenumā Rietumlatvijā	Dr.geol.	Kvartār-ģeoloģija un ģeomorfoloģija	Segliņš V., Dr.geol.	Āboltiņš O., Dr.habil.geol.	Kalms V., PhD, Tartu universitāte, (Igaunija)
JURIDISKĀ ZINĀTNE										
34.	Rasnačs Lauris	2005-2009	LMT	Torgāns K., Dr.habil.iur.	Jurisdikcija un tās noteikšana civiltiesiska rakstura lietās	Dr.iur.	Civiltiesības	Rozenfelds J., Dr.iur.	Rozenbergs J., Dr.iur., Rēzeknes Augstskola	Varuls P., Dr.iur., Tartu universitāte, (Igaunija)
35.	Jarinovska Kristīne	2005-2009	-	Balodis R., Dr.iur.	Informācijas atklātības princips un tā galējā robeža: teorijas īstenošana praksē	Dr.iur.	Valsts tiesības	Bojārs J., Dr.habil.iur.	Jundzis T., Dr.iur., LZA	Reihns N., Dr.iur., Hamburgas universitāte, (Vācija)
36.	Veikša Ingrīda	2000-2003	BA „Turība”	Fogels A., Dr.iur.	Autortiesību un blakustiesību ieguves un izmantošanas problēmas raidorganizāciju darbībā Eiropas apraides zonā	Dr.iur.	Starptautiskās tiesības	Bojārs J., Dr.habil.iur.	Rozenfelds J., Dr.iur.	Rumphorst V., Dr.iur., Minsteres universitāte, (Vācija)
37.	Zeppa-Priedīte Violeta	2005-2009	JF	Meikališa Ā., Dr.iur.	Valsts amatpersonu kriminālprocesa laikā imunitāte Latvijas kriminālprocesa tiesībās	Dr.iur.	Krimināltiesības	Briede J., Dr.iur.	Kazaka S., Dr.iur., BSA	Justickis V., Dr.iur., Mykolas Romeris universitāte, (Lietuva)
38.	Kačevska Inga	2002-2008	Zvērinātas advokātes Ingas Kačevskas birojs	Fogels A., Dr.iur.	Starptautiskās komerciālās arbitražas tiesības	Dr.iur.	Starptautiskās tiesības	Briede J., Dr.iur.	Rozenbergs J., Dr.iur., Rēzeknes Augstskola	Žukova G., Dr.iur., Starptautiskā Tirdzniecības kamera
39.	Kalniņš Erlens	2003-2009	Zvērināta advokāta Andra Grūtupa birojs	Balodis K., Dr.iur.	Laulāto manta laulāto likumiskajās mantiskajās attiecībās	Dr.iur.	Civiltiesības	Lazdiņš J., Dr.iur.	Rozenbergs J., Dr.iur., Rēzeknes Augstskola	Šlīters V., prof., Vestfālenes Vilhelma Universitāte, (Vācija)
40.	Olsena Solvita	2004-2009	RSU	Liholaja V., Dr.iur.	Mīruša cilvēka aizsardzība un audu izmantošana medicīnā	Dr.iur.	Valsts tiesības	Balodis R., Dr.iur.	Kārkliņa A., Dr.iur.	Nys H., Dr.iur., Leuvenes Universitāte, (Beļģija)
ĶĪMIJA										
41.	Hmeļņickis Juris	2005-2008	AS „Grindeks”	Vīksna A., Dr.chem.	Slāpekli saturošu savienojumu hidroflās mijiedarbības likumsakarības šķīduma hromatogrāfijā HILIC režīmā	Dr.chem.	Anālītiskā ķīmija	Zicmanis A., Dr.habil.chem.	Andersons A., Dr.habil.chem., LZA	Drille M., Dr.chem., RTU

Nr.p.k.	Uzvārds, vārds	Studijas LU doktorantūra	Darba vieta	Zinātniskais vadītājs	Promocijas darba nosaukums	Grāds	Apakš-nozare	Recenzents	Recenzents	Recenzents
42.	Gaidule Aiva	2004-2007	ĶF	Lasmanis A., Dr.paed.	Vidusskolēnu informācijpratību attīstoši uzdevumi saturiski pēctecīgām vispārējās ķīmijas kursam	Dr.chem.	Ķīmijas didaktika	Kļaviņš M., Dr.habil.chem.	Veinbergs G., Dr.habil.chem., LOSI	Gorskis M., Dr.chem., DU
43.	Pajuste Kārlis	2005-2008	Latvijas OĶI	Plotniece A., Dr.chem.; Prikšāne A., Dr.chem.	Amfifilo katjonos piridīna atvasinājumu sintēze jaunu gēnu transporta formu izveidei	Dr.chem.	Organiskā ķīmija	Zicmanis A., Dr.h.chem.	Jirgenšons A., Dr.chem., LOSI	Kreicberga J., Dr.chem., RTU
MATEMĀTIKA										
44.	Lebedinska Jūlija	2005-2008	A/S <i>GE Money</i>	Šostaks A., Dr.habil.math.	Nestrikas matricas un vispārinātie agregācijas operatori: teorētiskie pamati un iespējamie pielietojumi	Dr.math.	Ģeometrija un topoloģija	Reinfelds A., Dr.habil.math.	Bacinskis M., Dr.math., Silēzijas Universitāte, (Polija)	Mesiars R., prof., Slovāku Tehniskā Universitāte, (Slovākija)
45.	Viļums Raimonds	2004-2007	LU MII	Buiķis A., Dr.habil.math.	Konservatīvās viduvēšanas metode siltuma procesu matemātiskajos modeļos elektriskajām sistēmām	Dr.math.	Matemātiskā modelēšana	Kalis H., Dr.habil.math.	Čiegis R., Dr.habil.math., Viļņas Gedimīna TU, (Lietuva)	Kalniņš J., Dr.habil.phys., Ventpils augstskola
46.	Zvina Irina	2005-2008	-	Šostaks A., Dr.habil.math.	Topoloģijas pēc saderīga ideāla moduļa: teorētiskie pētījumi un reprezentācija lokālu teorijā	Dr.math.	Ģeometrija un topoloģija	Asmuss S., Dr.math.	Brauns M., Dr.math., Hacetepes universitāte, (Turcija)	Garsia Gutierezs H., Dr.math., Pais Vasco universitāte, (Spānija)
47.	Lāce Gunta	2005-2008	FMF	Andžāns A., Dr.habil.math.	Latvijas pamatskolas matemātikas skolotāju kompetence matemātikas didaktikā	Dr.math.	Modernā elementārā matemātika un matemātikas didaktika	Cibulis A., Dr.math.	Abels M., Dr.math., Tartu universitāte, (Igaunija)	Kašuba R., Dr.math., Viļņas universitāte, (Lietuva)
MEDICĪNA										
48.	Ozoliņš Dzintars	-	P.Stradiņa KUS	Žileviča A., Dr.habil.med.	Seroloģisko reakciju vērtējums vēlna latentā sifilisa pacientiem	Dr.med.	Mikrobioloģija un virusoloģija	Gordjušina V., Dr.med.	Rubīns A., Dr.habil.med., RSU	<i>Milco D'Elisos M.</i> , PhD, Florences universitāte, (Itālija)
49.	Pupure Jolanta	2006-2009	MF	Kluša V.Z., Dr.habil.med.	Uz mitohondrijiem mērķētu vielu neuro-, kardio- un hepatoprotektīvie efekti anti-HIV vielu toksicitātes modeļos	Dr.med.	Farmakoloģija	Muceniece R., Dr.habil.biol.	Skutelis A., Dr.med., RSU	<i>Allikmet L.</i> , Dr.habil.med., Tartu universitāte, (Igaunija)
50.	Januškevičs Sergejs	2001-2005	RAKUS Latvijas Onkoloģijas centrs	Vikmanis U., Dr.habil.med.	Aksilārā sargātājlīmmezgla biopsijas nozīme agrīnās stadijas krūts vēža orgānsaudzējošā operācijā	Dr.med.	Onkoloģija un ķirurģija	Mihelsons M., Dr.habil.med.	Pavārs A., Dr.med.	<i>Leťjagins V.</i> , Dr.habil.med., Krievijas Onkoloģijas centrs

Nr.p.k.	Uzvārds, vārds	Studijas LU doktorantūra	Darba vieta	Zinātniskais vadītājs	Promocijas darba nosaukums	Grāds	Apakšnozare	Recenzents	Recenzents	Recenzents
51.	Saleniece Kristīne	2002-2006	MF	Muceniece R., Dr.habil.biol., Tirzītis G., Dr.chem.	Augu bioloģiski aktīvo vielu darbības molekulāro mehānismu pētījumi	Dr.pharm.	Farmakognozija	Liepiņš E., Dr.pharm., LOSI	Skutelis A., Dr.med., RSU	Panosjans A., PhD, Zviedrijas Augu zinātniskais institūts
52.	Trapiņa Ilva	2006-2009	LU BI	Sjakste N., Dr.habil.biol.	Cilvēka 14.hromosomas proteasomu gēnu polimorfismu saistība ar metaboliskām un autoimūnām slimībām	Dr.med.	Medicīniskā bioķīmija	Latkovskis G., Dr.med., P.Stradiņa KUS	Lugovska R., Dr.med., RSU	Husnutdinova E., Dr.habil.biol., Krievijas ZA
MEHĀNIKA										
53.	Zīle Edmunds	2004-2007	LU PMI	Tamužs V., Dr.habil.sc.ing.	Ar kompozītmateriāliem pastiprinātu betona kolonnu mehāniskā uzvedība spiedē	Dr.sc.ing.	Polimēru un kompozītmateriālu mehānika	Jansons J., Dr.habil.phys.	Maksimovs R., Dr.habil.sc.ing.	Krasņikovs A., Dr.sc.ing., RTU
PEDAGOĢIJA										
54.	Odiņa Inga	2003-2008	Sarkanā Krusta medicīnas koledža	Žogla I., Dr.habil.paed.	Pirmā studiju gada studentu adaptēšanās medicīnas koledžas pedagoģiskajā vidē	Dr.paed.	Augstskolas pedagoģija	Blūma D., Dr.paed.	Karpova Ā., Dr.habil.psich.	Briede B., Dr.paed., LLU
55.	Marsone Staņislava	2000-2004	RPIVA	Ķestere I., Dr.paed.	Sociālās audzināšanas vēsturiskā attīstība Latvijā 20.gs. 20.-30.gados	Dr.paed.	Vispārīgā pedagoģija	Garleja R., Dr.habil.paed.	Salīte I., Dr.paed., DU	Janulaitiene N., Dr., Ģenerāļa J.Žemaiša Lietuvas militārā akadēmija
56.	Stikute Elita	2005-2009	PPMF	Ausekle D., Dr.paed.	Latviešu literatūras didaktika: vēsturiskā pieredze	Dr.paed.	Vispārīgā pedagoģija	Krūze A., Dr.paed.	Anspoka Z., Dr.paed., RPIVA	Žukovs L., Dr.habil.paed., LSPA
57.	Bērziņa Inga	2005-2009	J.Vītola LMA	Marnauza M., Dr.paed.	Sadarbības prasmju pilnveidošanās džeza dziedāšanas studiju procesā	Dr.paed.	Nozaru pedagoģija	Maslo I., Dr.habil.paed.	Grauzdiņa I., Dr.art., J.Vītola LMA	Šenhers K., prof., Hamburgas Mūzikas un teātra augstskola, (Vācija)
58.	Medne Dace	2006-2009	AVA klīnika	Maslo I., Dr.habil.paed.	Audzinašana ģimenē Latvijas transformatīvajā sabiedrībā	Dr.paed.	Sociālā pedagoģija	Rubene Z., Dr.paed.	Špona A., Dr.habil.paed., RPIVA	Tbingenes universitāte, (Vācija)
59.	Turuševa Larisa	2000-2004 (LLU)	LLU	Žogla I., Dr.habil.paed.	Ārējo sakaru struktūrvienības vadītāja profesionālā kompetence un tās veidošanās studiju procesā	Dr.paed.	Augstskolas pedagoģija	Andersone R., Dr.paed.	Markus D., Dr.habil.philol., RPIVA	Trofimovičs P., prof., Monreālas Konkordijas universitāte, (Kanāda)
60.	Gode Ina	2000-2004 (LLU)	LLU	Kaltigina M., Dr.paed.	Hiperteksts kā studentu pastāvīgas mācīšanās pilnveides līdzeklis profesionālās angļu valodas apguvē	Dr.paed.	Augstskolas pedagoģija	Žogla I., Dr.habil.paed.	Briede B., Dr.paed., LLU	Anspoka Z., Dr.paed., RPIVA

Nr.p.k.	Uzvārds, vārds	Studijas LU doktorantūra	Darba vieta	Zinātniskais vadītājs	Promocijas darba nosaukums	Grāds	Apakš-nozare	Recenzents	Recenzents	Recenzents
61.	Kostina Jekaterina	2002-2006	P.Jurjana mūzikas skola	Jaružņijs N., Dr.habil.paed. (LSPA)	Topošā populārās un džeza mūzikas skolotāja sociālprofesionālās kompetences pilnveidošanās klavierspēles studiju procesā	Dr.paed.	Augstskolas pedagoģija	Kincāns V., Dr.phil.	Davidova J., Dr.paed., DU	Avramecs B., RPIVA
62.	Pīgozne Tamāra	1999-2005	LMA Latgales filiāle	Maslo I., Dr.habil.paed.	Jauniešu līdzdalība integrācijas procesā multikulturālā vidē	Dr.paed.	Sociālā pedagoģija	Rubene Z., Dr.paed.	Samuseviča A., Dr.habil.paed., Liepājas Universitāte	Helds J., prof., Tbingenes universitāte, (Vācija)
63.	Oganisjana Karine	2004-2009	-	Koķe T., Dr.habil.paed.	Studentu uzņēmības veicināšana studiju procesā	Dr.paed.	Augstskolas pedagoģija	Maslo I., Dr.habil.paed.	Rivža B., Dr.habil.oec.	Hubers G., prof., Tbingenes universitāte, (Vācija)
POLITIKAS ZINĀTNE										
64.	Boguševiča Tatjana	2004-2007	SIA <i>Consillieri</i> , mācību centrs „Foto Akadēmija”	Kārklīņa R., Dr.	Mazākumtautību protesta kustību veidošanās: Latvijas krievvalodīgās minoritātes gadījuma analīze	Dr.polit.	Salīdzinošā politika	Muižnieks N.R., Dr.polit.	Volkovs V., Dr.sc.soc., DU	<i>Pettai Vello</i> , PhD, Tartu universitāte, (Igaunija)
65.	Valtenbergs Visvaldis	2003-2007	Vidzemes augstskola	Rozenvalds J., Dr.phil.	Interneta politiskās komunikācijas nozīme atklātības un elektroniskās demokrātijas attīstībā	Dr.polit.	Politikas teorija	Tabuns A., Dr.sc.soc.	Ostrovskā I., Dr.phil., BSA	<i>Pettai Vello</i> , PhD, Tartu universitāte, (Igaunija)
PSIHOLOĢIJA										
66.	Pirsko Laura	2001-2004	Nodibinājums „Centrs Dardedze”	Sebre S.B., PhD	Piesaistes stila saistība ar uzvedības traucējumiem un bērnu un vecāku vardarbības pieredzi	Dr.psych.	Klīniskā psiholoģija	Karpova Ā., Dr.psych.	Tiltiņa-Kapele, Dr.psych., RPIVA	Draguns G.J., PhD, Pensilvānijas Valsts universitāte
67.	Stokenberga Ieva	2004-2009	PPMF	Austers I., PhD	Humora loma stresa pārvarēšanas procesā	Dr.psych.	Sociālā psiholoģija	Dimdiņš Ģ., Dr.psych.	Pipere A., Dr.psych. DU	Miezīte S., Dr.psych., Toronto universitāte, (Kanāda)
68.	Upmane Anda	2003-2008	PPMF	Sebre S.B., PhD	Apmierinātību ar dzīvi prognozējošie faktori: kvantitatīva un kvalitatīva analīze	Dr.psych.	Klīniskā psiholoģija	Dimdiņš Ģ., PhD	Pipere A., Dr.psych., DU	Tulviste P., PhD, Tartu universitāte, (Igaunija)
SOCIOLOĢIJA										
69.	Kļave Evija	2003-2007	Nodibinājums „ <i>Baltic Institute of Social Sciences</i> ”	Zepa B., Dr.sc.soc.	Etnopolitisko diskursu analīze: valodas kopienu varas attiecības Latvijā	Dr.sc.soc.	Politikas socioloģija	Tisenkopfs T., Dr.sc.soc.	Kruks S., Dr.sc.soc., RSU	Vetiks R., Tallinas universitāte, (Igaunija)
VADĪBZINĀTNE										
70.	Sarnovičs Andris	2003-2007	Banku augstskola	Vorončuka I., Dr.oec.	Cilvēkresursu mērķtiecīga attīstība valsts pārvaldē un tās pilnveidošanas virzieni	Dr.sc. administr.	Sabiedrības vadība	Kangro A., Dr.phys.	Didenko K., Dr.ekon., RTU	Palidaskaite J., PhD, Kauņas Tehnoloģiskā universitāte, (Lietuva)

Nr.p.k.	Uzvārds, vārds	Studijas LU doktorantūra	Darba vieta	Zinātniskais vadītājs	Promocijas darba nosaukums	Grāds	Apakš-nozare	Recenzents	Recenzents	Recenzents
71.	Mavļutova Inese	2006-2009 (BA)	Banku augstskola	Oļevskis G., Dr.habil.oec.	Uzņēmuma tirgus vērtības paaugstināšanas iespējas restrukturizācijas rezultātā	Dr.sc. administr.	Uzņēmējdarbības vadība	Rigerts A., Dr.oec.	Rivža P., Dr.h.inž., LLU	Strautmanis J., Dr.ekon., Banku augstskola
72.	Brence Ieva	2003-2007	LZA	Praude V., Dr.habil.oec.	Darba tirgus regulējošo faktoru piemērošana uzņēmējdarbības attīstības veicināšanai Latvijā	Dr.sc. administr.	Uzņēmējdarbības vadība	Rivža P., Dr.habil.sc.ing, LLU	Didenko K., Dr.oec., RTU	Vanags I., Dr.habil.oec., LSA
73.	Rivera Klaudio Andres	2006-2009	<i>Elevator International SIA</i>	Vorončuka I., Dr.oec.	Līderības prasmju attīstības modelis pārmaiņas laikos	Dr.sc. administr.	Sabiedrības vadība	Kangro A., Dr.phys.	Rivža B., Dr.habil.oec., LLU	Palidaukaite J., prof., Kaunās Tehnoloģiskā universitāte, (Lietuva)
74.	Magone Iveta	2004-2009	-	Vorončuka I., Dr.oec.	Valsts iestādes funkciju audita metodoloģija un tā veikšanas process Latvijā	Dr.sc. administr.	Sabiedrības vadība	Kangro A., Dr.phys.	Brūna I., Dr.oec.	Didenko K., Dr.ekon., RTU
75.	Rimšāne Inta	2002-2006	Rēzeknes Augstskola	Blūma D., Dr.paed.	Svešvalodu skolotāju izglītības sistēmas attīstība Latvijā	Dr.sc. administr.	Izglītības vadība	Geske A., Dr.oec.	Briede B., Dr.paed., LLU	Hartmans V., prof., Hamburgas universitāte, (Vācija)
VALODNIECĪBA										
76.	Liepa Dite	2002-2008	Latviešu valodas aģentūra	Druviete I., Dr.habil.philol.	Latvijas preses valoda valstiskās neatkarības atjaunošanas un nostiprināšanās procesā: sociolingvistiskais aspekts	Dr.philol.	Vispārīgā valodniecība	Brēde M., Dr.philol.	Sīlis J., Dr.philol., VA	Balode L., Dr.philol., LU LVI
77.	Strelēvica-Ošiņa Dace	2002-2007	HZF	Druviete I., Dr.habil.philol.	Valodas pareizības izpratne un preskriptīvisma cēloņi un sekas: Latvijas un pasaules pieredze	Dr.philol.	Vispārīgā valodniecība	Veisbergs A., Dr.habil.philol.	Ikere Z., Dr.habil.philol., DU	Bušs O., Dr.habil.philol., LU LVI
78.	Vinčela Zigrīda	-	HZF	Kramaņa I., Dr.habil.philol.	Studentu elektroniskais diskurs kā lietišķās valodniecības pētījumu rezultāts	Dr.philol.	Lietišķā valodniecība	Sīlis J., Dr.philol., VA	Ikere Z., Dr.habil.philol., DU	Lokmane I., Dr.philol.
VĒSTURE										
79.	Čerpinska Anita	2005-2008	LU LVI	Straube G., Dr.hist.	Rīgas nozīme Krievijas impērijas aizsardzības sistēmā 1812.gada karā	Dr.hist.	Latvijas vēsture	Jēkabsons Ē., Dr.habil.hist.	Ivanovs A., Dr.hist., DU	Pētersone V., Dr.hist., Latvijas Valsts Vēstures arhīvs
80.	Pāpuce Rasa	2004-2007	Rīgas vēstures un kuģniecības muzejs	Feldmanis I., Dr.habil.hist.	Baltijas kultūras vērtību problēma vācbaltiešu izceļošanas kontekstā	Dr.hist.	Vispārīgā vēsture	Butulis I., Dr.hist.	Šimkuva H., Dr.hist., BSA	Dribins L., Dr.hist. LU FSI
81.	Ceipe Gundars	2003-2008	Brāļu draudzes misija	Straube G., Dr.hist.	Latvijas Brāļu draudze 1918 - 1940	Dr.hist.	Latvijas vēsture	Butulis I., Dr.hist.	Kokins R., Dr.theol.	Runce I., Dr.hist., LU FSI
82.	Daudze Argita	2004-2008	LR Ārlietu ministrija	Zunda A., Dr.habil.hist.	Latvija Zviedrijas politikā 1939 – 1991	Dr.hist.	Vispārīgā vēsture	Feldmanis J., Dr.hist.	Kangeris K., Dr.hist., LU LVI	Gerners K., Dr.hist., Lundas universitāte, (Zviedrija)

Nr.p.k.	Uzvārds, vārds	Studijas LU doktorantūra	Darba vieta	Zinātniskais vadītājs	Promocijas darba nosaukums	Grāds	Apakšnozare	Recenzents	Recenzents	Recenzents
VIDES ZINĀTNE										
83.	Šīre Jānis	2005-2008	ĢZZF	Eglīte L., Dr.chem.	Augstā tipa purvu kūdras humīnskābju sastāvs un īpašības	Dr.geogr.	Dabas aizsardzība	Nikodemus O., Dr.geogr.	Kalniņa L., Dr.geogr.	Šajdahs L., prof., Poliijas lauksaimniecības un meža vides institūts
84.	Millere-Karule Bērbela Zuzanne	1999-2003	HEI	Aigars J., Dr.geogr.	Oglekļa un biogēno elementu plūsmu modelēšana Baltijas jūras apakšsistēmās	Dr.geogr.	Dabas aizsardzība	Andrušaitis A., Dr.biol.	Apsīte E., Dr.geogr.	Fennel W., PhD, Rostokas universitāte, (Vācija)
85.	Silamiķele Inese	2002-2007	ĢZZF	Kļaviņš M., Dr.habil.chem.	Humifikācijas un ķīmisko elementu akumulācijas raksturs augsto purvu kūdrā atkarībā no tās sastāva un veidošanās	Dr.geogr.	Dabas aizsardzība	Melecis V., Dr.biol.	Rūsiņa S., Dr.geogr.	Tabors G., Dr.biol.

2.4.4. LU rezidentūra³²

2.4.8.tabula

Rezidentu skaits 2010.gadā sadalījumā pa programmas virzieniem

Programmas nosaukums	Skaits			
	Budžets	Maksa		KOPĀ
		Kopā	t.sk. ārzemju studenti	
Anestezioloģija un reanimatoloģija	11	0	0	11
Asinsvadu ķirurģija	1	1	1	2
Dermatoveneroloģija		14	2	14
Diagnostiskā radioloģija	13	5	2	18
Dzemdniecība un ginekoloģija	9	7	1	16
Endokrinoloģija	2	1	1	3
Gastroenteroloģija	2	0	0	2
Internā medicīna	18	14	12	32
Otorinolaringoloģija	2	0	0	2
Kardioloģija	11	11	0	22
Krūšu kurvja ķirurģija	2	0	0	2
Nefroloģija	0	0	0	0
Neiroķirurģija	3	2	2	5
Oftalmoloģija	0	3	0	3
Onkoloģija - ķīmijterapija	5	1	0	6
Osteopātija	0	13	8	13
Pediatrija	2	0	0	2
Reimatoloģija	3	0	0	3
Sporta medicīna	6	0	0	6
Uroloģija	5	0	0	5
Ķirurģija	8	4	2	12
Terapeitiskā radioloģija	6	0	0	6
Traumatoloģija un ortopēdija	11	4	1	15
Ģimenes medicīna	30	9	4	39
KOPĀ	150	89	36	239

2.4.9.tabula

Rezidentu (budžets) skaits 2010.gadā sadalījumā pa slimnīcām³³

Ārstniecības iestāde	Skaits
Rīgas Austrumu klīniskās universitātes slimnīca	13
P. Stradiņa Klīniskā universitātes slimnīca	68
Liepājas reģionālā slimnīca	6
Latvijas Jūras medicīnas centrs	4
Traumatoloģijas un ortopēdijas slimnīca	11
Bērnu klīniskā universitātes slimnīca	2
Rīgas 1. slimnīca	12
Latvijas Universitāte (Ģimenes medicīnas budžeta rezidenti)	28
Sporta medicīnas valsts aģentūra	6
KOPĀ	150

³² Sagatavoja Rezidentūras attīstības programma

³³ Šajā tabulā ir uzrādīti dati tikai par tiem rezidentiem, kuri mācās par budžeta līdzekļiem, jo rezidenti, kuri mācās par personīgajiem līdzekļiem nav piesaistīti pie vienas konkrētas ārstniecības iestādes.

Rezidentūras absolventi 2010.gadā

Programmas virziena nosaukums	Absolventu skaits	
	Budžets	Maksa
Anestezioloģija un reanimatoloģija	2	
Internā medicīna	7	1
Onkoloģija-ķīmijterapija	2	
Gastroenteroloģija	2	
Dzemdniecības un ginekoloģija	3	2
Endokrinoloģija	2	
Sporta medicīna	0	
Terapeitiskā radioloģija		
Ģimenes medicīna	4	
Dermatoveneroloģija		2
Traumatoloģija un ortopēdija	2	
Alergoģija		
Diagnostiskā radioloģija	4	1
Osteopātija		1
Ftiziopneimonoģija		
Sirds ķirurģija		
Oftalmoloģija		1
Ķirurģija	3	
Neiroķirurģija	1	
Kardioloģija	2	
Patoloģija		
KOPĀ	32	8

2.4.5. LU un LU aģentūru īstenotie projekti

2010.gadā LU tika īstenoti 39 LZP finansētie fundamentālo un lietišķo pētījumu projekti (granti), 123 LU līgumdarbi, valsts pasūtītie pētījumi, tirgus orientētie pētījumi u.c. projekti, 12 no LU budžeta līdzekļiem atbalstāmie pētniecības projekti (t.sk. 1 bez finansējuma), kā arī 49 Eiropas un EEZ struktūrfondu projekti.

LU fundamentālo un lietišķo pētījumu projektu (grantu) un starptautiskās sadarbības LZP finansējums 2010.gadā³⁴

Struktūrvienība	Reģ. Nr.	Projekta nosaukums	Vadītājs	Izp. sāk.	Izp. beigas	Fin. apj. 2010.g. Ls
FMF	6122	Modernās elementārās kombinatorikas un tās didaktikas sistematizācija	Andžāns A.	2009	2011	4036
BF	6142	Miežu (<i>Hordeum vulgare</i> L.) slimībizturības un hipersensitīvās atbildes molekulāro mehānismu identificēšana un funkcionāla raksturošana	Rostoks N.	2009	2012	12876

³⁴ Sagatavoja Akadēmiskais departaments

Struktūrvienība	Reģ. Nr.	Projekta nosaukums	Vadītājs	Izp. sāk.	Izp. beigas	Fin. apj. 2010.g. Ls
LU EKMI	6145	Vēža cilmes šūnu rašanās mehānisma morfoloģiskie un molekulārie aspekti	Freivalds T.	2009	2012	13333
MF	6146	Vairogdziedzera audzēju veidošanās molekulāro mehānismu izpēte un kompleksa biomarkieru identificēšana	Pīrāgs V.	2009	2012	5851
EVF	6149	Depopulācija Latvijā: attīstība, cēloņi un sekas	Zvidriņš P.	2009	2010	9188
LU KZI	6160	Sirds kambaru resinhronizācijas terapijas efektivitātes novērtēšana hroniskas sirds mazspējas slimniekiem	Dzērve V.	2009	2012	12652
ĶF	6162	Polimēru un to kompozīciju fizikāli mehānisko īpašību izmaiņu izpēte lielu magnētisko lauku, jonizējošā starojuma un to mijiedarbības efektu ietekmē	Kaļķis V.	2009	2012	9586
LU MBI	6171	Enerģētiski atjūgtas elpošanas fizioloģiskā loma baktērijās: <i>Zymomonas mobilis</i> piemērs	Kalnenieks U.	2009	2012	13206
LU MBI	6172	Cietfāzes un dziļuma fermentācijas procesu izpēte	Mutere O.	2009	2012	6438
MF	6173	Uz mitohondrijiem mērķētu mazo molekulu reģeneratīvie efekti neirodeģenerācijas modeļos	Kluša V.	2009	2012	12651
MF	6174	Neuropeptīdu, augšanas faktoru un hemokīnu ietekme uz šūnu migrāciju, diferenciaciju un funkcionalitāti <i>in vitro</i>	Muceniece R.	2009	2012	13333
MF	6175	Slāpekļa oksīda izsauktie DNS pārrāvumi diferencēšanās procesā un cukura diabēta komplikāciju patoģenēzē	Sjakste N.	2009	2012	13333
FMF	6190	Sārnu metālu atomu un molekulu mijiedarbība ar lāzera starojumu ārējo lauku klātbūtnē	Auziņš M.	2010	2012	24382
FMF	6191	Funkcionālu un mikrostrukturētu materiālu īpašību elektromagnētiskā laukā izpēte	Cēbers A.	2010	2012	16021
LU BD, BF	6192	Augu bioloģiskās mijiedarbības: mikroorganismu ietekme un biotisko faktoru atbildes reakciju regulācija	Tomsone S. Ieviņš Ģ.	2010	2012	17743
ĶF	6193	Spektroskopisko un rentgenmetožu attīstīšana farmācitiski aktīvo vielu un gaisa piesārņojuma pētījumos	Vīksna A.	2010	2012	16970
ĶF	6194	Jaunu mērķa specifisku jonu šķidrums iegūšana, raksturošana un lietošana	Mekšs P.	2010	2012	14628
LU ĶFI	6195	Kodolsintēzes reaktoru un nanostrukturētu materiālu veidošana, modifikācija un funkcionālo īpašību izpēte	Ķizāne G.	2010	2012	19361
LU AI	6196	Zvaigžņu vēlo evolūcijas stadiju pētījumi, Saules sistēmas mazo objektu, tai skaitā satelītu novērojumi	Eglītis I.	2010	2012	17189
LU ASI	6197	Optiskie procesi zemtemperatūras plazmā, dzīvos audos un	Bērsons I.	2010	2012	15126

Struktūrvienība	Reģ. Nr.	Projekta nosaukums	Vadītājs	Izp. sāk.	Izp. beigas	Fin. apj. 2010.g. Ls
		lāzerstarojuma-atomu mijiedarbība				
ĢZZF	6198	Ģeogrāfisko un ģeoloģisko procesu un faktoru ietekme uz Latvijas dabas apstākļiem un sabiedrību	Eglīte L.	2010	2012	24363
HZF	6199	Dzimums filosofijā un literatūrā: sievietes devums tradīcijā un jaunradē	Cimdiņa A.	2010	2012	10000
JF	6200	Tiesisko attiecību ilgtspējīgas attīstības nodrošinājums	Torgāns K.	2010	2011	10459
EVF	6201	Iedzīvotāju veselības, izglītības, labklājības un uzņēmējdarbības attīstības līmenis Latvijas virzībā uz zināšanām balstītu sabiedrību	Ciemiņa I.	2010	2012	14006
SZF	6202	Reģionu policentriska attīstība	Zobena A.	2010	2012	9194
PPMF	6203	Izglītības sistēmas kvalitātes, mūžizglītības, iekļaujošās un mediju pedagoģijas pētījums Latvijas un starptautiskā kontekstā	Kangro A.	2010	2011	15937
PPMF	6204	Personības, kognitīvo, un sociālo faktoru saistība ar dzīves kvalitātes rādītājiem	Reņģe V.	2010	2012	8926
BF	6205	Bioloģiskā daudzveidība ģenētiskā, sugu, ekosistēmu un ainavu līmenī	Brūmelis G.	2010	2012	18415
BF	6206	Dzīvnieku daudzveidību noteicošie faktori sauszemes ekosistēmās – dabisko un antropogēno faktoru mijiedarbība	Zorenko T.	2010	2010	12109
ĢZZF	6207	Nanostrukturēti materiāli videi draudzīgām tehnoloģijām un enerģētikai	Segliņš V.	2010	2010	3363
BF	6208	Dzīvnieka un cilvēka audu adaptīvās reakcijas barības vielu un fiziskās slodzes izraisītā oksidatīvā stresa apstākļos	Aivars J.	2010	2012	4036
ĢZZF	6209	Konceptuālā modeļa izveidošana socioekonomisko faktoru spiediena novērtēšanai uz biodaudzveidību ilgtermiņa pētījumu modeļreģionā Latvijā. Modeļreģiona ekoloģisko izmaiņu analīze pēc dendroloģiskajiem datiem. Modeļreģiona sateces baseina hidroloģiskie un ģeoķīmiskie procesi Modeļreģiona iedzīvotāji un sociāli ekonomiskie faktori	Kļaviņš M.	2010	2010	25000
BF	6210	Konceptuālā modeļa izveidošana socioekonomisko faktoru spiediena novērtēšanai uz biodaudzveidību ilgtermiņa pētījumu modeļreģionā Latvijā. Modeļreģiona ekoloģisko izmaiņu analīze pēc dendroloģiskajiem datiem	Elferts D.	2010	2010	6000
MF	6211	Plaša proteasomu gēnu polimorfisma skenēšana Latvijas populācijā un to saistība ar autoimūnām slimībām	Sjakste N.	2010	2010	7500

Struktūrvienība	Reģ. Nr.	Projekta nosaukums	Vadītājs	Izp. sāk.	Izp. beigas	Fin. apj. 2010.g. Ls
EVF	6212	Inovātīvas ekonomikas attīstības iespējas mūsdienu mainīgā vidē	Solovjova I.	2010	2010	13446
BF	6213	Multiheterociklu ķīmijas attīstīšana jaunu bioloģiski aktīvu vielu iegūšanai	Nikolajeva V.	2010	2010	9050
MF	6214	Multiheterociklu ķīmijas attīstīšana jaunu bioloģiski aktīvu vielu iegūšanai	Kluša V.	2010	2010	6093
LU ĶFI	6215	Pētnieciskā un tehnoloģiskā potenciāla attīstība jaunu nanostrukturētu materiālu un saistīto pielietojumu izstrādei	Erts D.	2010	2010	7944
FMF	6216	Informātikas instrumentu īpašais nozīmīgums un funkcijas Latvijas tālākai izaugsmei	Karnītis E.	2010	2010	654
LZP finansējums 2010.gadā KOPĀ						474398

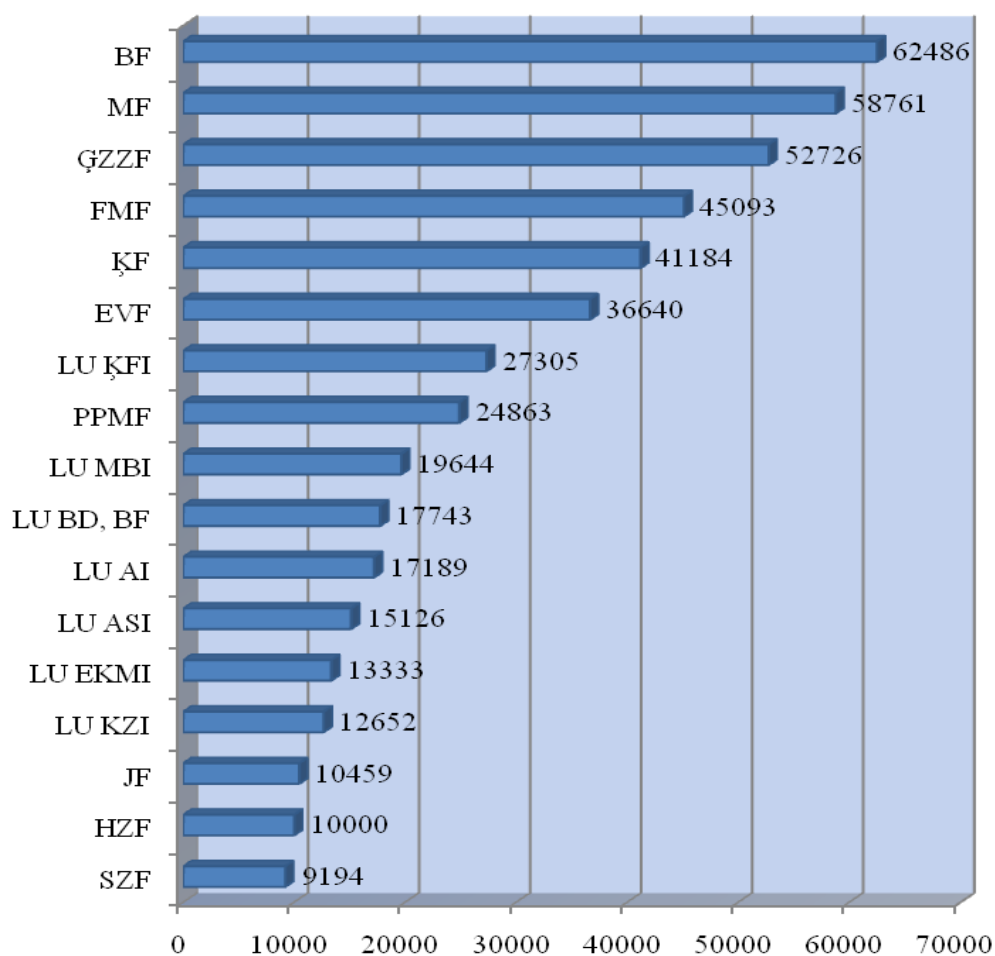

2.4.5.att. LU fundamentālo un lietišķo pētījumu projektu (grantu) LZP finansējums 2010.g. sadalījumā pa pamatstruktūrvienībām

LU līgumdarbi, valsts pasūtītie pētījumi, tirgus orientētie pētījumi u.c. projekti³⁵

Struktūrvienība	Reģ. Nr.	Vadītājs	Projekta nosaukums	Pasūtītājs	Izp. sāk.	Izp. beigas	2010.g. apj. Ls
LU ĢGI	2487	Mūkins E.	Mobilās telefonijas tīklu projektēšanai pielāgotas Rīgas un tās apkārtnes kompleksās digitālās kartes izstrādāšana	SIA "TELE2"	21.07.2008.	28.12.2009.	5735
DF	2479	Ambainis A.	Quantum algorithms and the foundations of quantum computation	ES 7. Ietvarprogramma, Marie Curie Actions	01.05.2008.	01.05.2012.	
EVF	2607	Gulbe M.	Jaunas izstrādes metodikas, tās atbilstošo programmatūras rīku un gatavu atkalizmantojamu komponentu kopas izstrāde jaunu produktu radīšanai	A/s "Datorzinību centrs"	01.11.2009.	31.01.2010.	12100
LU ĢGI	2632	Cekule M.	Izstrādāt mobilo sakaru tīklu pārklājumu projektēšanai pielāgotu Daugavpils komplekso digitālo karti	SIA TELE2	25.02.2010.	25.04.2010.	1946
DF	2671	Ambainis A.	Quantum Computer Science (QCS)	ES 7. Ietvarprogramma	01.09.2010.	01.09.2013.	571140
DF	2697	Ambainis A.	ES 7. IeP projekta "Quantum Computer Science" īstenošana	LR IZM	15.12.2010.	31.08.2013.	10000
LU ASI	2689	Bogans E.	Global Mercury Observation System (GMOS)	ES 7. Ietvarprogramma	01.11.2010.	01.11.2015.	
LU ASI	1486	Ūbelis A.	Pētījums par hidroksilapatita pulveru apstrādi RF plazmā ar tai sekojošu depoziciju uz virsmas, kura atrodas elektriskā laukā	RTU	14.12.2009.	28.02.2011.	4919
FMF	1797	Muižnieks A.	Mikroskopiskā kristalizācijas procesa un dažu Czochralski procesa makroskopisko aspektu matemātiskā modelēšana lielu silīcija monokristālu industriālās audzēšanas gadījumā	Hannoveres Universitāte	01.01.2001.	31.12.2010.	56224

³⁵ Sagatavoja Akadēmiskais departaments

Struktūrvienība	Reģ. Nr.	Vadītājs	Projekta nosaukums	Pasūtītājs	Izp. sāk.	Izp. beigas	2010.g. apj. Ls
LU ĶFI	1989	Ķizāne G.	Magnētiskā lauka ietekme T-keramikā	LU CFI	02.01.2003.	31.12.2010.	21161
LU ĶFI	1990	Ķizāne G.	Jonizācijas radiācijas iekārtas uzlabošana	LU CFI	02.01.2003.	31.12.2010.	22056
FMF	2174	Ekers A.	Stohastisko molekulāro procesu lāzermanipulācija	ES 6. Ietvarprogramma, Marie Curie Actions	01.03.2005.	01.03.2009.	39624
LU ĶFI	2184	Erts D.	Desygn - IT	ES 6. Ietvarprogramma, Dublinā, Īrija	01.10.2004.	01.10.2007.	16263
LU ĶFI	2324	Erts D.	Improvement of industrial production integrating macro-, micro- and nanotechnologies for more flexible and efficient manufacturing	ES 6. Ietvarprogramma, Vīne	01.02.2006.	31.12.2008.	4928
FMF	2470	Buligins L.	The European Spallation Neutron Source (ESS)	ES 7. Ietvarprogramma	01.04.2008.	31.03.2010.	
LU AI	2481	Lapuška K.	ERS-2 satelītu lāzermērījumi	Potsdamas Ģeopētījumu centrs	01.05.2008.	31.12.2010.	6747
FMF	2494	Muižnieks A.	Specializētās paketes izstrāde elektrovadošu šķidrumu kustības kontroles tehnoloģijām, izmantojot atvērtā koda programmatūru	LR IZM	01.08.2008.	31.12.2009.	5000
LU AI	2546	Rutkovska E.	Optiskais teleskops ar attālinātās vadības iespējām	SIA "HEE Photonic Labs"	19.01.2009.	01.11.2010.	
FMF	2552	Buligins L.	ES 7. Ietvara programmas projekta "The European Spallation Neutron Source (ESS)" realizācija	LR IZM	12.02.2009.	01.04.2010.	11234
FMF	2554	Jakovičs A.	Pētījumu un izstrādes līgums par elektromagnētisko, hidrodinamisko un tehnisko procesu modelēšanu cilindriskā spraugā ar aksiālu tranzīta plūsmu	Ilmenau Tehniskā universitāte, Vācija	15.02.2009.	31.12.2010.	20205

Struktūrvienība	Reģ. Nr.	Vadītājs	Projekta nosaukums	Pasūtītājs	Izp. sāk.	Izp. beigas	2010.g. apj. Ls
LU ĶFI	2568	Ķizāne G.	ES 7. Ietvara programmas projekta "Tritija noteikšana un oglekļa plazmas saskāres komponentu analīze pirms un pēc to detritēšanas ar dažādām metodēm" un "Tritija izdalīšanās no berilija lodītēm novērtējums magnētiskā lauka, radiācijas un temperatūras ietekmē" īstenošana	LU IZM	11.09.2009.	30.11.2010.	26752
FMF	2604	Jakovičs A.	Datu apstrāde un fizikālo procesu industriālās elektrotermiskās iekārtās matemātiskā modelēšana	Hannoveres Universitāte	01.11.2009.	31.10.2010.	11948
FMF	2608	Auziņš M.	Novel Magnetic Sensors and Techniques for Security Applications	NATO	01.01.2010.	30.09.2010.	4920
LU AI	2610	Ābele M.	Teleskopa projektēšana, izgatavošana un pārbaude	SIA "HEE Photonic Labs"	30.11.2009.	30.11.2010.	1162
FMF	2617	Bethers U.	FiMar programmatūras uzturēšana, atbalsts un datu piegāde 2010.gadam	Latvijas NBS Apvienotais štābs	01.01.2010.	31.12.2010.	16940
FMF	2621	Auziņš M.	COLIMA - Coherent manipulation of light and matter via interferences of laser-dressed states	ES 7. Ietvarprogramma	01.03.2010.	01.03.2013.	
LU AI	2625	Lapuška K.	Ģeodinamiskie mērījumi LR ģeodēzisko koordinātu sistēmas (LKS-92) nullpunktā	VA "Latvijas Ģeotelpiskās informācijas aģentūra" (LĢIA)	15.02.2010.	31.12.2011.	4800
FMF	2639	Cēbers A.	Līgums par LR IZM un Francijas Ārlietu ministrijas "Osmozēs" programmas apstiprinātā projekta realizāciju (Valsts budžeta programmas 05 "Zinātne" apakšprogramma 05.01 "Zinātniskās darbības nodrošināšana")	LR IZM	01.01.2010.	01.12.2010.	1890

Struktūrvienība	Reģ. Nr.	Vadītājs	Projekta nosaukums	Pasūtītājs	Izp. sāk.	Izp. beigas	2010.g. apj. Ls
FMF	26501	Ferbers R.	Daudzfunkcionālie materiāli starojumu enerģijas konvertēšanai, informācijas ierakstam, uzglabāšanai, pārnesei un pārveidošanai, un to efektīviem pielietojumiem augsto tehnoloģiju ierīcēs	SZA	03.06.2010.	31.12.2010.	16474
LU ĶFI	26502	Erts D.	Daudzfunkcionālie materiāli starojumu enerģijas konvertēšanai, informācijas ierakstam, uzglabāšanai, pārnesei un pārveidošanai	SZA	03.06.2010.	31.12.2010.	16170
LU ASI	26504	Spīgulis J.	Jauni materiāli un tehnoloģijas bioloģisko audu izvērtēšanai un aizvietošanai	SZA	03.06.2010.	31.12.2010.	2906
FMF	2667	Jakovičs A.	Projekta "Ar Vācijas-Latvijas kolokviju "Modelēšana materiālu tehnoloģijās" saistīti doktorantu kursi" īstenošana	Baltijas - Vācijas Augstskolu birojs	10.07.2010.	30.09.2010.	3444
LU ĶFI	2676	Ķizāne G.	Kodolsintēzes iekārtu materiālos akumulētā tritija īpašības	LR IZM	27.09.2010.	31.08.2011.	29000
FMF	2690	Jakovičs A.	Datu apstrāde un fizikālo procesu metalurģiskās elektrotermiskās iekārtās skaitliskā modelēšana	Hannoveres Universitāte	01.11.2010.	31.10.2011.	4568
LU AI	2694	Pundure I.	Līdzfinansējums LU Astronomijas institūtam žurnāla ""Zvaigžņotā Debess" izdošanai	LR IZM	01.12.2010.	20.12.2010.	3000
FMF	2696	Jakovičs A.	Līgums par datu apstrādi un silīcija orientētās kristalizācijas skaitlisko modelēšanu	Hannoveres Universitāte	16.12.2010.	31.03.2011.	
LU ASI	2698	Spīgulis J.	Elektroporozes un sonoporozes kombinēšana efektīvai zāļu piegādei šūnām un audiem audzēju ārstēšanai	LR IZM	22.12.2010.	20.12.2011.	

Struktūrvienība	Reģ. Nr.	Vadītājs	Projekta nosaukums	Pasūtītājs	Izp. sāk.	Izp. beigas	2010.g. apj. Ls
FMF	2702	Bethers U.	FiMar programmatūras uzturēšana, atbalsts un datu piegāde 2011.gadam	Latvijas NBS Apvienotais štābs	01.01.2011.	31.12.2011.	
FMF	2703	Jakovičs A.	PhD Education in Energy Efficient Electrotechnologies at Russian Universities	TEMPUS programma, Hannoveres Universitāte	15.10.2010.	15.10.2013.	
ĶF	2392	Jākobsone I.	Eiropas zinātnes programmu COST akcijas Nr. B35 pētījuma projekts "Antiradikālo vielu meklējumi starp Latvijas augu valsts produktiem"	LR IZM	03.10.2007.	31.08.2010.	750
ĶF	2660	Namsone D.	PROFILES - Professional Reflection-Orientated Focus on Inquiry-based Learning and Education through Science (FP7-SCIENCE-IN-SOCIETY-2010-1)	ES 7. Ietvarprogramma	01.12.2010.	01.12.2014.	
ĶF	2680	Vīksna A.	Ar mobilo reaktoru izgatavotas biodīzeldegvielas kvalitatīvi kvantitatīva izpēte	SIA "Praktisko tehnoloģiju institūts"	01.08.2010.	līdz pārtraukšanai	
LU ASI	2451	Erts R.	Funkcionālas neirostimulācijas ierīces prototipa izstrāde	LR IZM	01.08.2008.	31.03.2010.	3000
FMF	2562	Ferbers R.	Lāzerlaboratorija - Eiropa: Eiropas lāzeru pētījumu infrastruktūras integrētā aktivitāte II	ES 7. Ietvarprogramma	01.03.2009.	01.03.2012.	
ĶF	26503	Kaļķis V.	Nanostrukturēti modifikatorus saturoši pašarmēti polimēru kompozīti un to atbilstošu tehnoloģiju izstrāde pielietojumiem inteliģentajos materiālos un ierīcēs	SZA	03.06.2010.	31.12.2010.	16708
BF	2478	Spunģis V.	A Pan-European Species directories Infrastructure "PESI"	ES 7. Ietvarprogramma	01.05.2008.	01.05.2011.	
BF	26301	Elferts D.	Mežsaimniecības pielāgošana klimata izmaiņām	Latvijas Valsts mežzinātnes institūts "Silava"	26.02.2010.	30.12.2012.	15506

Struktūrvienība	Reģ. Nr.	Vadītājs	Projekta nosaukums	Pasūtītājs	Izp. sāk.	Izp. beigas	2010.g. apj. Ls
BF	2687	Nikolajeva V.	Līgums par izejmateriālu iegādi Latvijas Universitātes Latvijas Mikroorganismu kultūras kolekcijas uzturēšanai	LR IZM	04.11.2010.	01.03.2011.	4613
BF	2701	Čakstiņa I.	Truša kaulu smadzeņu mezenhimālo cilmes šūnu izdalīšana un uzraudzēšana uz sintētiskā hidroksiapatīta tabletēm to tālākai pārbaudei uz šūnu adhēziju un eksperimentālai implantācijai	Rīgas Stradiņa universitāte	29.11.2010.	10.12.2010.	546
ĢZZF	2586	Kalniņa L.	COST akcijas Nr. ES0603 projekta "Alerģeno putekšņu produktivitātes, emisijas, izplatības un to ietekmes uz veselību novērtējums Eiropā (EUPOL)" īstenošana	LR IZM	05.08.2009.	15.09.2010.	750
ĢZZF	2597	Segliņš V.	Eiropas pētniecības un koordinācijas projekts jūras ģeoloģijā "Geo-Seas"	ES 7. Ietvarprogramma	01.05.2009.	01.11.2012.	15959
LU ĢĢI	2609	Balodis J.	Maģistrālā gāzesvada Rīga - Inčukalna PGK I un II līnijas marķieru punktu uzmērīšana un datu apstrāde	A/s "Latvijas gāze"	03.12.2009.	23.12.2009.	
LU ĢĢI	2665	Balodis J.	Maģistrālā gāzesvada Iecava - Liepāja (0,0 km- 74,9 km) marķieru punktu uzmērīšana un datu apstrāde	A/s "Latvijas gāze"	14.07.2010.	23.08.2010.	2345
ĢZZF	2393	Briede A.	Eiropas zinātnes programmu COST ES0601 akcijas pētījuma projekts "Homogenizācijas metožu priekšrocības klimata novērojumu rindās: integrēta pieeja"	LR IZM	10.10.2007.	02.05.2011.	1500
ĢZZF	2631	Krišjāne Z.	Pilsētu reģenerācija Centrālajā Eiropā	French National Housing Agency	01.02.2010.	31.12.2010.	14232
ĢZZF	26302	Nikodemus O.	Mežsaimniecības pielāgošana klimata izmaiņām	Latvijas Valsts mežzinātnes institūts "Silava"	26.02.2010.	30.12.2012.	18922

Struktūrvienība	Reģ. Nr.	Vadītājs	Projekta nosaukums	Pasūtītājs	Izp. sāk.	Izp. beigas	2010.g. apj. Ls
EVF	2504	Ernšteins R.	Competitiveness and Innovation Framework Programme "Intelligent Energy Programme" project "Schools at University for Climate and Energy" (SAUCE)	Eiropas Komisija, Executive Agency for Competitiveness and Innovation (EACI), Freie Universit. Berlin	18.08.2008.	18.08.2011.	18232
FMF	2540	Bethers U.	MyOcean - Development and pre-operational validation of upgraded GMES Marine Core Services and capabilities	ES 7. Ietvarprogramma	02.01.2009.	01.04.2012.	5119
FMF	2600	Bethers U.	Meteoroloģisko prognožu sistēmas uzstādīšana un uzturēšana	VSIA LVGMC	15.10.2009.	15.10.2010.	
EVF	2605	Ernšteins R.	Innovative technologies for safer European coasts in a changing climate (THESEUS)	ES 7. Ietvarprogramma, Boloņas Universitāte	01.12.2009.	01.12.2013.	
BF	2612	Andrušaitis A.	Valsts atbalsts novērtējuma sagatavošanai Eiropas Komisijai par Padomes 1991.g. 12. dec. Direktīvu 91/676/EEK attiecībā uz ūdeņu aizsardzību pret piesārņojumu, ko rada lauksaimniecības izcelsmes nitrāti	LR Zemkopības ministrijas Lauku atbalsta dienests	14.12.2009.	01.04.2010.	
ĢZZF	26491	Segliņš V.	Latvijas mālu piemērotības novērtēšana jaunu produktu un to ražošanas tehnoloģiju izstrādei	SZA	03.06.2010.	31.12.2010.	28276
ĢZZF	26492	Kļaviņš M.	Kūdra un sapropelis kā augstvērtīgas izejvielas jaunām tehnoloģijām un produktiem ar augstu pievienoto vērtību	SZA	03.06.2010.	31.12.2010.	19603
ĢZZF	2685	Šīre J.	Dabiskās, humusvielu saturošās krāsas (beices) paraugu izstrāde laboratorijas apstākļos un zinātniski praktisko rekomendāciju sagatavošana	SIA ZPRF "Intellectual Resources"	20.10.2010.	15.01.2011.	2000

Struktūrvienība	Reģ. Nr.	Vadītājs	Projekta nosaukums	Pasūtītājs	Izp. sāk.	Izp. beigas	2010.g. apj. Ls
FMF	2695	Bethers U.	ES 7. IeP projekta "Development and pre-operational validation of upgraded GMES Marine Core Services and capabilities" realizācija	LR IZM	01.12.2010.	31.03.2012.	3500
LU MBI	26493	Mutere O.	Uz keramzīta bāzes izveidoti jauni biotehnoloģijas produkti un tehnoloģijas	SZA	03.06.2010.	31.12.2010.	15683
BF	2666	Matjuškova N.	Kosmētisko dūņu mikrobioloģiskā piesārņojuma analīze un stabilizēšanas metožu pilnveidošana	"True To Nature" filiāle Latvijā	12.07.2010.	20.09.2010.	301
LU MBI	2539	Mutere O.	Mikroorganismu izmantošana sprādzienbīstamu vielu degradācijā	LR Aizsardzības ministrija	19.12.2008.	30.11.2010.	10000
MF	2573	Tračevska T.	Pētniecības grants klīniskajā mikrobioloģijā	European Society of Clinical Microbiology and Infectious Diseases (ESCMID)	22.05.2009.	22.05.2010.	
LU MBI	2582	Liepiņš J.	2 WAYS Partner Agreement regarding the EU funded project	EUSCEA - European Science Events Association, Vienna, Austria	27.07.2009.	30.11.2009.	4217
LU MBI	2626	Mutere O.	Līguma divu posmu "Mikroorganismu biomasas ražošanas shēmas izstrāde" un "Naftas produktu mikroorganismu konsorcijs sagatavošana patentēšanai"	SIA "EKO OSTA"	03.02.2010.	31.07.2010.	1815
BF	2627	Nikolajeva V.	Kokaugu meristēmu kultūru un ražošanas telpu gaisa mikrobioloģiskā piesārņojuma kontrole un novērtējums	A/s "Latvijas valsts meži"	15.01.2010.	01.12.2010.	1200
BF	2633	Nikolajeva V.	Mikroorganismu asociācijas kriokonservēšanas iespēju izpēte	A/s "Rīgas piena kombināts"	04.03.2010.		
LU MBI	2647	Rapoports A.	Baktēriju - producentu fizioloģiskās aktivācijas paņēmieni izstrāde un ieviešana	LR IZM	31.05.2010.	31.05.2011.	15300

Struktūrvienība	Reģ. Nr.	Vadītājs	Projekta nosaukums	Pasūtītājs	Izp. sāk.	Izp. beigas	2010.g. apj. Ls
			biopesticīdu ražošanā ar mērķi paaugstināt to darbības efektivitāti un stabilitāti (Latvijas un Baltkrievijas sadarbības īstenošanas zinātnes un tehnikas projekts) Valsts budžeta programmas "Zinātne" apakšprogramma "Zinātniskās darbības nodrošināšana"				
BF	2661	Nikolajeva V.	Rauga tīrkultūras kriokonservēšana	SIA "PIEBALGAS ALUS"	30.06.2010.	30.06.2011.	
LU KZI	2375	Vītols A.	Eiropas zinātnes programmu COST akcijas pētījumu projekta "Obstruktīva miega apnoe" īstenošana	LR IZM	18.04.2007.	30.05.2010.	
MF	2615	Leja M.	Analysis of H. pylori virulence and host response factors in the development of atrophic gastritis in Baltic States and Taiwan	LR IZM	17.02.2010.	30.09.2010.	9323
LU KZI	26511	Ērglis A.	Aterosklerozes patoģenēzes un klīnisko izpausmju, cilmes šūnu un biomateriālu pētniecība (VPP 4.1.1. apakšprojekts)	SZA	03.06.2010.	31.12.2010.	50066
LU KZI	26512	Dzērve V.	Aterosklerozes patoģenēzes un klīnisko izpausmju, cilmes šūnu un biomateriālu pētniecība (VPP 4.1.2. apakšprojekts)	SZA	03.06.2010.	31.12.2010.	30428
LU EKMI	26513	Tretjakovs P.	Diabēta un sirds - asinsvadu slimību farmakoģenētika, zāļu mērķreceptoru testēšana (VPP 4.2.4. apakšprojekts)	SZA	03.06.2010.	31.12.2010.	9500
MF	26514	Leja M.	Uz vēža cilmes šūnām mērķētu pretvēža zāļu izstrāde (VPP 4.5.3. apakšprojekts)	SZA	03.06.2010.	31.12.2010.	9212

Struktūrvienība	Reģ. Nr.	Vadītājs	Projekta nosaukums	Pasūtītājs	Izp. sāk.	Izp. beigas	2010.g. apj. Ls
MF	26515	Rumba-Rozenfelde I.	Bērnu vecuma iedzimto un iegūto slimību prognozēšanas, diagnostikas un ārstēšanas klīniska, molekulārbioloģiska un morfofunkcionāla izpēte	SZA	03.06.2010.	31.12.2010.	21667
MF	2653	Rumba-Rozenfelde I.	SIBPAIR project genomics and juvenile idiopathic arthritis	Universit LG Gerolamo	04.06.2010.	31.12.2010.	1054
MF	2655	Rumba-Rozenfelde I.	Datu vākšana par sistēmisko vaskulītu pacientiem diagnostisko kritēriju izveidē	Instituto G.Gaslini, Printo	11.06.2010.		190
LU JSC	2602	Ferbers R.	Sistemātisks pētījums par Rīgas mājasgrāmatām kā ebreju ģenealoģijas avots pirmskara Latvijā	The International Institute for Jewish Genealogy and Paul Jacobi Center Jerusalem	01.10.2009.	01.10.2011.	2609
HZF	2659	Fridrihsone I.	Simpozijis teātra zinātnes nozarē	Baltijas - Vācijas Augstskolu birojs	01.10.2010.	30.11.2010.	1124
HZF	2688	Fridrihsone I.	Simpozijis teātra zinātnes nozarē	Gētes institūts Rīgā	25.10.2010.	30.11.2010.	422
PPMF	2330	Druvieta I.	Languages in a Network of European Excellence (LINEE)	ES 6. Ietvarprogramma, Brisele	01.11.2006.	01.11.2010.	
HZF	2333	Lele-Rozentāle Dz.	Language Dynamics and Management of Diversity (DYLAN)	ES 6. Ietvarprogramma, Brisele	01.10.2006.	01.10.2011.	
HZF	2521	Kramiņa I.	Saziņas apmācīšana pierobežas avārijas dienestiem	"Leonardo da Vinci" Lifelong Learning Programme, Minstere, Vācija	01.10.2008.	30.09.2010.	5890
HZF	2530	Kraushārs F.	The Changing Image of Man in Tang, Song and Ming China: Religious, Literary and Philosophical Perspectives	National Science Council Taiwan, Germany Office	16.09.2008.	30.11.2010.	9530
HZF	2623	Šavlovskā D.	Valodu mācīšanās un sociālie mediji: 6 pamatdialogi	EK LLP COMENIUS, Luksemburgas Universitāte	01.02.2010.	31.12.2012.	4255
BF	2534	Putniņa A.	Impact of Citizen Participation on Decision-Making in a Knowledge Intensive Policy Field	ES 7. Ietvarprogramma	01.01.2009.	31.12.2011.	5309

Struktūrvienība	Reģ. Nr.	Vadītājs	Projekta nosaukums	Pasūtītājs	Izp. sāk.	Izp. beigas	2010.g. apj. Ls
BF	2656	Putniņa A.	Īstenot ES 7. IeP projektu "Impact of Citizen Participation on Decision-Making in a Knowledge Intensive Policy Field"	LR IZM	18.06.2010.	31.10.2011.	5918
VFF	2432	Šķilters J.	Baltijas starptautiskās kognitīvo zinātņu, loģikas un komunikācijas gadagrāmata	LR Kultūras ministrija	22.11.2007.	30.12.2010.	
HZF	2638	Cimdiņa A.	Sadarbība starpdisciplināra zinātnisko rakstu krājuma "Latvija un latviskais: Valsts/valstiskuma/nācijas ideju, tēlu un simbolu ģenēze un percepcija/ transformācijas" izdošanā	"Friedrich-Ebert-Stiftung E.V." fonda pārstāvniecība	19.03.2010.	30.11.2010.	1200
HZF	26460	Cimdiņa A.	Identitātes estētika: literatūra, folklorā un māksla - nacionālās identitātes vēsturiskās zīmes un mūsdienu simboli	SZA	03.06.2010.	31.12.2010.	25300
PPMF	2424	Kangro A.	Policy Cooperation and Innovation. Action 5.9: Indicators Civics/Activite Citizenship	Lifelong Learning Programme: Leonardo da Vinci & Studies, Indicators and Dissemination	01.01.2007.	30.06.2010.	9168
PPMF	2620	Kangro A.	OECD SSNP 2009 četru gadu cikla (2007 - 2010) ceturtā etapa - SSNP 2009 datu analīze un rezultātu paziņošana īstenošana Latvijā	Izglītības kvalitātes valsts dienests	27.01.2010.	17.12.2010.	19000
PPMF	2634	Kangro A.	Latvijas pilsoniskās izglītības kvalitātes pētījums, 2., 3. posms	Sorosa fonds - Latvija	02.03.2010.	31.12.2010.	8025
PPMF	2683	Maslo I.	Capitalizing on Validpack: going Europe wide	LLP Leonardo da Vinci, Grundtvig and Dissemination, EACEA, Romanian Institute for Adult Education IREA	01.12.2010.	30.11.2012.	

Struktūrvienība	Reģ. Nr.	Vadītājs	Projekta nosaukums	Pasūtītājs	Izp. sāk.	Izp. beigas	2010.g. apj. Ls
PPMF	2684	Maslo I.	Creating a business in the digital age-developing entrepreneurship competencies for young Europeans through eMentorship - CREBUS	LLP Comenius, ICT and Languages, EACEA, University of Bucharest	01.01.2010.	31.10.2012.	
SZF	2356	Muižnieks N.	Cik integrēta ir Latvija? Tolerances un sociālās integrācijas audits/2009	Open Society Institute ZUG Foundation	01.01.2007.	31.03.2010.	
LU AkD	2551	Liepiņa L.	EUROSIS (Science in Society: Communicating European Research)	ES 7. Ietvarprogramma	01.02.2008.	01.02.2010.	
LUB	2622	Gudakovska I.	Open Access Infrastructure for Research in Europe	ES 7. Ietvarprogramma	01.12.2009.	01.12.2012.	
LU AkD	2673	Liepiņa L.	Zinātnieku nakts 2010 ("Research Fun for Society")	LZA (ES 7. Ietvarprogramma)	18.08.2010.	18.11.2010.	4465
SZF	2276	Ozoliņa Ž.	Welfare and Values in Europe: Translations related to Religion, Minorities and Gender	ES 6. Ietvarprogramma	01.02.2006.	01.02.2009.	3908
SZF	26465	Rajevska F.	Nacionālā identitāte un cilvēkdrošība	SZA	03.06.2010.	31.12.2010.	28818
SZF	26466	Ozoliņa Ž.	Cilvēkdrošība un identitāšu plurālisms	SZA	03.06.2010.	31.12.2010.	15000
HZF	2593	Putniņa A.	Starptautisks seminārs "LGBT families: The New Minority", Ljubljana, Slovēnija, 2009.gada 15.-18. oktobris	Sorosa fonds - Latvija	01.01.2009.	31.12.2011.	
LU DSC	2635	Novikova I.	Seminārs "Should we be afraid of Russia?"	Sorosa fonds - Latvija	08.03.2010.	30.06.2010.	3903
SZF	26461	Zepa B.	Nacionālā identitāte un konkurējošās identitātes	SZA	03.06.2010.	31.12.2010.	77496
SZF	26463	Brikše I.	Nacionālā identitāte un komunikācija	SZA	03.06.2010.	31.12.2010.	83200
SZF	2681	Tisenkopfs T.	Urban, peri-urban and regional food dynamics: toward an territorial approach to food (PUREFOOD)	ES 7. Ietvarprogramma	01.12.2010.	01.12.2014.	
SZF	26462	Zelče V.	Latvijas sociālā atmiņa un identitāte	SZA	03.06.2010.	31.12.2010.	26855
SZF	26464	Zobena A.	Nacionālā identitāte un rīcībspēja	SZA	03.06.2010.	31.12.2010.	56631
LU ESASAC	2370	Muravska T.	Transnacionāla migrācija (Marie Curie Research Training Network)	ES 7. Ietvarprogramma	01.01.2007.	01.01.2011.	5758

Struktūrvienība	Reģ. Nr.	Vadītājs	Projekta nosaukums	Pasūtītājs	Izp. sāk.	Izp. beigas	2010.g. apj. Ls
LU ESASAC	2399	Muravska T.	Inovāciju cirks (Challenge and Illuminate Regional Creators and Unhold Social Strength)	ES 6. Ietvarprogramma	21.05.2006.	21.03.2008.	2969
LU ESASAC	2558	Muravska T.	Reģionālā pārvalde globalizācijas kontakstā	SWECO Eurofutures AB, Stokholma	30.03.2009.	28.02.2010.	2607
EVF	2629	Sloka B.	Detalizēta darba plāna veidošana Urbact II programmas projekta "Together for territories of coresponsibility" realizācijai Salaspils novada pašvaldībā	Salaspils novada dome	25.02.2010.	20.05.2010.	2650
LU ESASAC	2654	Muravska T.	The Objective of Economic and Social Cohesion in the Economic Policies of Member States	European Comission Directorate-General Regional Policy. The University of Strathclyde	01.01.2007.	01.01.2011.	1480
LU ESASAC	2664	Muravska T.	ES un Kanādas ekonomiskās, politiskās un tiesiskās attiecības: studijas un pētniecība	Government of Canada, Minister of Foreign Affairs	02.07.2010.	31.03.2011.	6335
EVF	2692	Sloka B.	Zinātniskā un tehniskā ekspertīze Eiropas padomes līdzatbildības metodes adaptēšanai Salaspils novada pašvaldībā	Salaspils novada dome	22.11.2010.	30.06.2012.	1432

2010.gadā no LU budžeta līdzekļiem atbalstāmie pētniecības projekti³⁶

Projekta Nr. 2010/ZP -	Struktūrvienība	Zinātnes nozaru bloks	Zinātnes nozare	Projekta nosaukums	Projekta vadītājs	Termiņš	Finansējums 2010.gadā
Projekti personāla atjaunošanai							
39 (turp.)	HZF	Valodniecība un literatūrzinātne	Letonika, vācu valoda un literatūra	Vācu kultūra kontaktu un kontrastu situācijā: identitāšu veidošanās aspekti valodā un literatūrā Baltijas reģionā IV.	Dzintra Lele-Rozentāle	29.05.10-31.12.10	8 000,00
81 (turp.)	FMF	Matemātika	Varbūtību teorija un matemātiskā statistika	Strukturālo (semiparametrisko) modeļu teorētiskā analīze un lietojums Latvijas medicīniskajā statistikā.	Jānis Valeinis	01.06.10-31.12.10	8 000,00 ³⁷
Prioritārie projekti							
204	DF	Datorika	Datoru inženierija	Kiber-fizikāla infrastruktūra un modernas datoru tehnoloģijas mācību ēkām.	Leo Seļāvo	29.06.10-31.12.10	8 000,00
203	SZF	Politikas zinātne, komunikāciju zinātne, socioloģija	Salīdzinošā politika, kultūras un masu komunikācijas socioloģija, komunikācijas teorija	Latvija. Pārskats par tautas attīstību 2010/2011.	Nils Muižnieks	20.09.10-31.12.10	8 000,00
202	ĢZZF	Ģeoloģija, vēsture	Lietišķā ģeoloģija - arheoloģija	Kobronskanstes cietokšņa vēsturisko būvju apzināšana un izpēte.	Valdis Segliņš	31.05.10-31.12.10	8 000,00
201	DF	Datorzinātne	Datorzinātne	Fakultātes darbības informatīvais modelis un atbalsta rīki.	Jānis Bičevskis	28.06.10-31.12.10	8 000,00
200	FMF	Fizika	Siltumfizika, Ēku energoefektivitāte	Priekšlikumu izstrāde maza energopatēriņa tehnoloģiju un būvkonstrukciju izmantošanai Latvijas Universitātes Akadēmiskā centra projektēšanā.	Andris Jakovičs	11.05.10-31.12.10	9 964,00 ³⁸

³⁶ Sagatavoja Akadēmiskais departaments.

³⁷ Tai skaitā Ls 8 000 no zinātniskās darbības koplietošanas līdzekļiem.

³⁸ Tai skaitā Ls 8 780 no zinātniskās darbības koplietošanas līdzekļiem, 1184 no pamatbudžeta koplietošanas līdzekļiem.

Projekta Nr. 2010/ZP -	Struktūrvienība	Zinātnes nozaru bloks	Zinātnes nozare	Projekta nosaukums	Projekta vadītājs	Termiņš	Finansējums 2010.gadā
113 (turp.)	HZF	Valodniecība	Valodniecība, latviešu sinhroniskā valodniecība	Mūsdienu latviešu valodas gramatika.	Andra Kalnača	01.06.10-31.12.10	7 000,00
147 (turp.)	VFF			Latvijas Universitātes Vēstures un filozofijas fakultātes vēsture padomju periodā: personības, struktūras, idejas.	Ilgvars Misāns	01.06.10-31.12.10	1 788,00
Attīstības projekti							
151 (turp.)	FMF	Matemātika, modernā elementārā matemātika	Matemātikas padziļināta mācīšana un to nodrošināšanas aktivitātes	Matemātikas padziļinātas mācīšanas saturs, metodiskie līdzekļi un aktivitātes tā ieviešanai.	Dace Bonka, Agnis Andžāns	29.05.10-31.12.10	5 000,00
Starptautiskā sadarbība							
150 (turp.)	Baltijas – Vācijas augstskolu birojs			Baltijas – Vācijas augstskolu birojs.	Ieva Pranka	13.05.10-31.12.10	7 028,00
Bez finansējuma							
190	HZF	Valodniecība un literatūrzinātne	Cittautu literatūras vēsture/ klasiskā filoloģija	Viduslaiku latīņu teksti Livonijā: A. Eicēdija poēma Aulaeum Dunaidum.	Brigita Cīrule	11.05.10-31.12.10	0
KOPĀ:							78 780,00³⁹

³⁹ Tai skaitā Ls 62 000 no pamatbudžeta koplietošanas līdzekļiem un Ls 16 780 no zinātniskās darbības koplietošanas līdzekļiem.

LU realizētie Eiropas struktūrfondu projekti⁴⁰

Struktūrvienība	Projekts, projekta nosaukums	Līgums	Līguma termiņš	Projekta vadītājs/ koordinators	Projekta pasūtītājs	Projekta kopējā summa, Ls	Ieņēmumi 2010.g., Ls	Izdevumi 2010.g., Ls
ESF1.1.1.2. aktivitātes "Cilvēkresursu piesaiste zinātnēi" projekti								
LU ASI	Biofotonikas pētījumu grupa	2009/0211/1DP/1.1.1.2.0/09/APIA/VIAA/077	01.12.09.- 31.03.12.	R.Erts	VIAA	1331450	295438	472722
LU ASI	Smago metālu piesārņojuma noteikšana ar spektroskopiskām metodēm	2009/0210/1DP/1.1.1.2.0/09/APIA/VIAA/100	01.12.09.- 30.11.12.	R.Veilande	VIAA	636000	134943	202587
BF	Kapacitātes stiprināšana starpnozaru pētījumos biodrošībā	2009/0224/1DP/1.1.1.2.0/09/APIA/VIAA/055	01.01.10.- 31.12.12.	N.Rostoks	VIAA	1134098	247797	338335
HZF	Savs kaktiņš, savs stūrītis zemes - Latvijas lauku iedzīvotāju attīstības stratēģijas un kultūrvides pārmaiņās	2009/0222/1DP/1.1.1.2.0/09/APIA/VIAA/087	01.01.10.- 31.12.12.	R.Kārklīņa	VIAA	729000	98818	230824
DF	Datorzinātnes pielietojumi un tā saiknes ar kvantu fiziku	2009/0216/1DP/1.1.1.2.0/09/APIA/VIAA/044	01.12.09.- 30.11.12.	A.Ambainis	VIAA	1242000	275746	383762
FMF	Atomāro un nepārtrauktās vides tehnoloģisko fizikālo procesu modelēšana, matemātisko metožu pilnveide un kvalitatīvā izpēte	2009/0223/1DP/1.1.1.2.0/09/APIA/VIAA/008	01.12.09.- 30.11.12.	A. Muižnieks	VIAA	1402890	297798	444484
ĢZZF	Starpnozaru zinātnieku grupas un modeļu sistēmas izveide pazemes ūdeņu pētījumiem	2009/0212/1DP/1.1.1.2.0/09/APIA/VIAA/060	01.12.09.- 30.11.12.	U.Bethers	VIAA	1370400	324983	433436
MF	Neiroimūnās regulācijas iespējas neirodeģeneratīvo slimību ārstēšanā ar jauna tipa priviligētām struktūrām	2009/0217/1DP/1.1.1.2.0/09/APIA/VIAA/031	01.01.10.- 31.12.12.	B.Jansone	VIAA	1302000	320896	413844
MF	Agrīnas audzēju diagnostikas un novērtēšanas starpdisciplināra izpētes grupa	2009/0220/1DP/1.1.1.2.0/09/APIA/VIAA/016	01.01.10.- 31.12.12.	M.Leja	VIAA	1400300	287535	410821
ĢZZF	Starpdisciplināras zinātniskās grupas izveidošana Latvijas lašveidīgo zivju ezeru iegtspējības nodrošināšanai	2009/0214/1DP/1.1.1.2.0/09/APIA/VIAA/089	17.12.09.- 30.11.12.	I.Kokorīte	VIAA	79007	27539	21260
BF	Videi draudzīgu un ilgspejīgu laukaugu šķirņu selekcijas tehnoloģiju izstrāde, pilnveidošana un ieviešana praksē	2009/0218/1DP/1.1.1.2.0/09/APIA/VIAA/099	17.12.09.-	N.Rostoks	VIAA	0	0	0
LU MBI	Starpdisciplinārās zinātniskās grupas izveidošana jaunu fluorescentu materiālu un metožu izstrādei un ieviešanai	2009/0205/1DP/1.1.1.2.0/09/APIA/VIAA/152	17.12.09.- 30.11.12.	S.Gonta	VIAA	155260	61391	51171
LU MBI	Latvijas starpaukstskolu zinātniskās grupas izveide sistēmbioloģijā	2009/0207/1DP/1.1.1.2.0/09/APIA/VIAA/128	17.12.09.- 30.11.12.	U.Kalnenieks	VIAA	500854	134279	137862

⁴⁰ Sagatavoja LU Attīstības un plānošanas departaments.

Struktūrvienība	Projekts, projekta nosaukums	Līgums	Līguma termiņš	Projekta vadītājs/ koordinators	Projekta pasūtītājs	Projekta kopējā summa, Ls	Ieņēmumi 2010.g., Ls	Izdevumi 2010.g., Ls
BF	Inovatīvu ekotoksikoloģijas metožu ieviešana dabiskas un antropogēnas izcelsmes piesārņojuma ietekmes identificēšanai Latvijas teritoriālajos ūdeņos	2009/0226/1DP/1.1.1.2.0/09/APIA/VIAA/080	17.12.09.-31.12.12.	I.Bārda	VIAA	152601	67649	50218
ERAF 2.1.1.1. aktivitātes "Atbalsts zinātnē un pētniecībai" projekti								
MF	Autoimūno slimību agrīnās diagnostikas metodes izstrāde	2010/0315/2DP/2.1.1.1.0/10/APIA/VIAA/026	01.01.11.-31.12.13.	N.Sjakste	VIAA	104342	19303	0
LU ASI	Jaunas optiskās tehnoloģijas kompleksi ādas bezkontakta diagnostikai	2010/0271/2DP/2.1.1.1.0/10/APIA/VIAA/030	01.12.10.-30.11.13.	J.Spīgulis	VIAA	385567	66016	11498
FMF	Jauna tehnoloģija magnētiskā lauka un tā gradienta mērīšanai izmantojot nanostrukturētu atomārās gāzes vidi	2010/0242/2DP/2.1.1.1.0/10/APIA/VIAA/036	01.01.11.-31.12.13.	A.Jarmola	VIAA	490050	90659	0
ĢZZF	Inovācija kūdras izpētē un jaunu to saturošu produktu izveidē	2010/0264/2DP/2.1.1.1.0/10/APIA/VIAA/037	01.11.10.-31.10.13.	M.Kļaviņš	VIAA	395073	72940	2690
LU EKMI	Plaušu vēža diagnostikas metodes un datorprogrammas prototipa izstrāde, izmantojot izelpas gaisa analīzi ar mākslīgo ožas sensoru	2010/0303/2DP/2.1.1.1.0/APIA/VIAA/043	01.01.11.-31.12.13.	M.Bukovskis	VIAA	186111	33579	0
LU ĢĢI	Digitālais zenīteleskops gravitācijas lauka un tā anomāliju noteikšanai	2010/0207/2DP/2.1.1.1.0/10/APIA/VIAA/077	01.10.10.-30.09.13.	A.Zariņš	VIAA	228839	31311	9899
LU ĶFI	Nanostrukturētu sensoru matricu un to kontroles iekārtu izveide	2010/0251/2DP/2.1.1.1.0/10/APIA/VIAA/096	01.01.10.-31.12.13.	D.Erts	VIAA	458415	95525	14296
LU MBI	Dabisko mikroorganismu asociāciju izmantošana plaša patēriņa polifunkcionālu sinbiotisko dzērienu un to koncentrātu iegūšanai	2010/0322/2DP/2.1.1.1.0/10/APIA/VIAA/108	01.12.09.-31.10.13.	P.Semjonovs	VIAA	465359	86091	5393
BF	Ārstniecisko dūņu aktīvo frakciju attīrīšana, raksturojums un stabilizācija profilaktisku, ādas atjaunināšanas veicinošu higiēnas un kosmētikas preparātu izstrādei	2010/0292/2DP/2.1.1.1.0/10/APIA/VIAA/122	15.11.10.-15.11.13.	I.Muižnieks	VIAA	195476	36163	0
BF	Profilaktisku ādas atjaunināšanas veicinošu polisaharīdu un glikoproteīnu preparātu ieguve no augiem un sēnēm, to izmantošana higiēnas un kosmētikas receptūru izstrādei	2010/0295/2DP/2.1.1.1.0/10/APIA/VIAA/134	15.11.10.-15.11.13.	I.Muižnieks	VIAA	297155	54973	0

Struktūrvienība	Projekts, projekta nosaukums	Līgums	Līguma termiņš	Projekta vadītājs/ koordinators	Projekta pasūtītājs	Projekta kopējā summa, Ls	Ieņēmumi 2010.g., Ls	Izdevumi 2010.g., Ls
MF	Ģenētisko un seroloģisko biomarkieru diagnostikas metodes izstrāde paaugstināta vēzdraudes riska autoimūnas gastrointestinālas slimības savlaicīgai noteikšanai pacientiem ar autoimūnām saslimšanām	2010/0302/2DP/2.1.1.1.0/10/APIA/VIAA/158	01.12.10.-30.11.13.	I.Daugule	VIAA	443204	122989	0
LU KZI	Jauna veida holesterīna līmeni samazinoša uztura bagātinātāja pētniecība	2010/0323/2DP/2.1.1.1.0/10/APIA/VIAA/175	01.11.10.-30.11.11.	A.Ērglis	VIAA	245697	39411	0
DF	Augļu un ogu kultūru audzēšanas risku mazinošu inovatīvu tehnoloģisko risinājumu izstrāde un adaptācija Latvijas apstākļos	2010/0317/2DP/2.1.1.1.0/10/APIA/VIAA/142	sadarbības līgums	L.Seļavo	Latvijas Valsts augļkopības institūts	47673	0	0
LU MBI	Bezatlíkuma tehnoloģijas bioetanolā un citu vērtīgu produktu ieguvei no lapkoku koksnes	2010/0288/2DP/2.1.1.1.0/10/APIA/VIAA/038	sadarbības līgums	A.Rapoports	Latvijas Valsts koksnes ķīmijas institūts	214987	0	0
BF	Jaunu bioloģisko preparātu izstrāde Heterobasidion spp. izraisītās sakņu trupes ierobežošanai	2010/0277/2DP/2.1.1.1.0/10/APIA/VIAA/129	sadarbības līgums	V.Nikolajeva	Latvijas Valsts mežzinātnes institūts "Silava"	67646	0	0
ĢZZF	Inovatīvu zemtemperatūras kompozītmateriālu izstrāde no vietējām minerālajām izejvielām	2010/0244/2DP/2.1.1.1.0/10/APIA/VIAA/152	sadarbības līgums	V.Hodireva	RTU	38676	0	0
LU MBI	Biogāzes ražošanas tehnoloģijas no lauksaimniecības un piensaimniecības atkritumiem	2010/0298/2DP/2.1.1.1.0/10/APIA/VIAA/157	sadarbības līgums	U.Kalnenieks	RTU	34650	0	0
ĶF	Vietējas izcelsmes graudaugu sugu potenciāla izvērtēšana un šķirņu iegūšana izmantošanai īpašas diētiskās pārtikas produktu ieguvē	2010/0273/2DP/2.1.1.1.0/10/APIA/VIAA/083	sadarbības līgums	I.Jakobsone	Valsts Stendes graudaugu selekcijas institūts	111341	18 261	3 466
Pārējie APD reģistrētie projekti								
PPMF	Atbalsta programmu izstrāde un īstenošana sociālās atstumtības riskam pakļauto jauniešu atbalsta sistēmas izveidei	2010/0328/1DP/1.2.2.4.1/10/APIA/VIAA/002	03.01.11.-31.12.13.	G.Kraģe	VIAA	1600000	130240	0
APD	Atbalsts doktora studijām Latvijas Universitātē	2009/0138/1DP/1.1.2.1.2/09/IPIA/VIAA/004	08.06.09.-30.06.15.	E.Zariņa	VIAA	15822969	3833659	4000185
APD	Atbalsts LU starptautiskās sadarbības projektiem un citiem starptautiskās sadarbības pasākumiem zinātnē un tehnoloģijās	2010/0202/2DP/2.1.1.2.0/10/APIA/VIAA/013	01.10.10-30.06.13.	I.Račko	VIAA	487606	93523	32699

Struktūrvienība	Projekts, projekta nosaukums	Līgums	Līguma termiņš	Projekta vadītājs/ koordinators	Projekta pasūtītājs	Projekta kopējā summa, Ls	Ieņēmumi 2010.g., Ls	Izdevumi 2010.g., Ls
APD	Atbalsts maģistra studiju programmu īstenošanai Latvijas Universitātē	2009/0162/1DP/1.1.2.1.1/09/ IPIA/VIAA/004	01.09.09.- 30.06.13.	S.Tompsons	VIAA	1614230	385398	351751
SZF	Augstskolu pētnieciskais potenciāls - reģionālās attīstības veicināšanai	LV0054	25.02.09.- 30.04.11.	I.Kunda	CFLA, RAPLM	3888929	199065	203976
LUB	BSR-QUICK	BSR-QUICK, No. 032	17.09.09.- 16.12.12.	V.Tiškins	VRAA	24138	0	1551
FMF	Rīgas jūras līcis - vēja enerģijas resurss (Gulf of Riga as a resource for wind energy) (GORWIND)	GORWIND	01.11.10.- 31.10.12.	U.Bethers	VRAA	206201	0	0
APD	Inovātīva un praksē balstīta pedagogu izglītības ieguve un mentoru profesionālā pilnveide	2010/0096/1DP/1.2.1.2.3/09/ IPIA/VIAA/001	12.04.10.- 31.07.13.	M.Pušpure	VIAA	900000	271219	197485
ĢZZF	Klimata pārmaiņas: Ietekme, izmaksas un pielāgošana Baltijas jūras reģionā/BaltCICA	BALTCICA No.11	03.07.09.- 24.04.12.	A.Briede		93121	40763	37964
APD	Latvijas Universitātes infrastruktūras modernizācija prioritāro virzienu studiju programmu attīstībai	2010/0114/3DP/3.1.2.1.1/09/ IPIA/VIAA/029	01.04.10.- 30.09.14.	I.Višņevska	VIAA	22736757	838259	56999
PPMF	Profesionālajā izglītībā iesaistīto vispārīzglītojošo mācību priekšmetu pedagogu kompetences paaugstināšana	2009/0274/1DP/1.2.1.1.2/09/ IPIA/VIAA/003	01.01.10.- 31.12.12.	R.Ābele	VIAA	932756	139946	277293
BD	Restoration of raised bog habitats in the especially protected nature areas of Latvia	LIFE08 NAT/LV 000449	01.02.10.- 31.08.13.	M.Pakalne	EC	510737	36983	145491
ESASAC	Starpreģionu MVU klasteru sadarbība Ziemeļaustrumu koridora ietvaros Baltijas jūras reģionā (Interregional SME Supply Clusters along the Northeast Corridor) (BALTIC SUPPLY)	BALTIC SUPPLY, No. 30	24.03.10.- 16.12.12.	Z.Zeibote	VRAA	108845	42991	40850
APD	Starptautu uzņēmējdarbības veicināšana dabas zinātņu un medicīnas jomā Igaunijā un Latvijā (Boosting Cross-border Entrepreneurship in Life Science & Medicine Related to ...) BIOBOOST	EU31403	08.03.10.- 01.03.12.	M.Neimanis	VRAA	33139	18225	9500
APD	Tehnoloģiju pārneses kontaktpunkta attīstība Latvijas Universitātē	L-TPK-08-0001	20.11.08.- 31.12.13.	R.Markvarts	LIAA	444427	58905	69425
EVF	Vides komunikācija Baltijas jūras reģionā-COBWEB	Nr. CB7	17.09.09.- 16.12.12.	R.Ernšteins	VRAA	363238	42168	31687
ĢZZF	Vides zinātnes studiju satura attīstība un studiju materiālu izstrāde	LV0044	01.08.08.- 30.04.11.	J.Zaļoksnis	IZM	388930	148474	140602
Finansējums KOPĀ:							9 621 850	9 236 027

2010.gadā LU aģentūrās realizētie LZP finansētie fundamentālo un lietišķo pētījumu projekti (granti) un sadarbības projekti⁴¹

Projekta Nr.	Projekta vadītājs/ koordinators	Projekta nosaukums	LU aģentūra/ sadarbības partneris	Finansējums 2010.g.
LU aģentūrās realizētie LZP finansētie fundamentālo un lietišķo pētījumu projekti (granti)				
09.1126	Larisa Grigorjeva	Spektroskopisko metožu attīstīšana un pielietošana daudzfunkcionālo materiālu īpašību pētījumos	LU CFI	17179
09.1194	Jānis Bērziņš	Kodolstruktūras fundamentālie pētījumi un kodolfizikas praktiskie pielietojumi	LU CFI	15552
09.1580	Juris Purāns	Struktūra nanooksīdu savienojumos un pašorganizācija stohastiskajās vidēs	LU CFI	20383
09.1590	Agris Gailītis	Latvijas Universitātes Fizikas institūta Apvienotais projekts magnetohidrodinamikā un siltumfizikā	LU FI	26799
09.1220	Feliksš Sadirbajevs	Mūsdienīgas metodes dinamisko sistēmu analīzē	LU MII	16246
09.1570	Rūsiņš Mārtiņš Freivalds	Kvantu automāti un daudzvērtīgas matemātiskas struktūras: īpašības un sarežģītība	LU MII	12278
09.1572	Andris Buiķis	Masas un siltuma pārnese tiešo un apgriezto uzdevumu modeļi nehomogēnām vidēm	LU MII	14757
09.1543	Vitauts Tamužs	Heterogēnu materiālu deformāciju, bojājumu un izturības nelineārā analīze	LU PMI	15809
09.1545	Andrejs Aņiskevičs	Jaunas paaudzes pultrūdētu kompozītmateriālu ar uzlabotām ekspluatācijas īpašībām izstrāde un to pielietojums konstrukciju elementos ar paaugstinātu nestspēju	LU PMI	13118
09.1562	Juris Jansons	Dažādas sīkdispersas, t. sk. nanoizmēru, pildvielas saturošu jaunāko kompozītmateriālu fizikāli-mehāniskās īpašības un to prognozēšana	LU PMI	17953
09.1346	Jānis Vīksne	Ūdensputnu populāciju demogrāfisko parametru izmaiņas biotopu un plēsonības struktūras pārmaiņu rezultātā (Latvijas Nacionālā ilgtermiņa ekoloģisko pētījumu tīkla projekts)	LU BI	11940
09.1351	Viesturs Melecis	Sugu daudzveidības izmaiņas uz klimatisko svārstību un antropogēno faktoru fona (Latvijas Nacionālā ilgtermiņa ekoloģisko pētījumu tīkla projekts)	LU BI	11772
09.1352	Īzaks Rašals	Kultūraugu uz pielāgotību vērstās ģenētiskā polimorfisma izmaiņas selekcijas un ārējas vides ietekmē	LU BI	11772
09.1550	Henriks Zenkevičs	Zivju gonadotropā hormona darbības molekulāro mehānismu izpēte un eikariotu mikrosatelītu strukturālo izmaiņu funkcionālā nozīme	LU BI	12445
09.1594	Viesturs Šulcs	Latvijas vaskulāro augu flora un veģetācija	LU BI	17490
09.1595	Elmīra Boikova	Latvijas hidroekosistēmu biocenozes un kvalitāte	LU BI	17154
09.1565	Agrita Briede	Klimata pārmaiņu raksturs Latvijā un to ietekme uz organiskā oglekļa biogeoķīmiskās aprites ciklu	LU BI	16037
09.1533	Muntis Auns	Sociālpolitiskās un ekonomiskās vēstures problēmas Latvijā jaunajos un jaunākajos laikos 16. – 20. gs.	LU LVI	17452
09.1534	Irēne Šneidere	Totalitārisms Latvijā: politiskie un sociālie aspekti, personālijas (V. Munters)	LU LVI	17279
09.1535	Guntis Gerhards	Latvijas 13. -21. gadsimta kultūrvēsturiskā mantojuma etnogrāfiskā, dendrochronoloģiskā un bioarheoloģiskā izpēte	LU LVI	17315
09.1539	Andrejs Vasks	Sabiedrības un materiālās kultūras mijiedarbība akmens un metālu laikmetā Latvijas teritorijā	LU LVI	11583
09.1575	Antonija Vilcāne	Materiālās un garīgās kultūras attīstība Latvijā vēlajā dzelzs laikmetā un viduslaikos	LU LVI	14314
09.1169	Daina Nītiņa	Latviešu valodas gramatika 1959-2009	LU LVaII	12612
09.1170	Anna Stafacka	Latviešu valodas leksikas, morfoloģijas un fonētikas izpēte diahroniskā un areālā aspektā	LU LVaII	12600
09.1532	Ieva Kalniņa	Latviešu literatūra un literatūras teorija: literatūrteorētiskās skolas un literatūras veidi	LU LFMI	20988

⁴¹ Tabula sagatavota, pamatojoties uz LZP un LU aģentūru sniegtiem datiem.

Projekta Nr.	Projekta vadītājs/ koordinators	Projekta nosaukums	LU aģentūra/ sadarbības partneris	Finansējums 2010.g.
09.1536	Baiba Krogzeme-Mosgorda	Folklorā: teksti un izpētes vēsture	LU LFMI	21798
09.1043	Solveiga Krūmiņa-Koņkova	Reliģiski filozofisko ideju attīstība Rietumu kultūrā 20.-21. gadsimtā un to iespāidi Latvijā	LU FSI	11930
09.1510	Ella Buceniece	Ideju vēsture Latvijā: intelektuālās identitātes veidošanās XX gadsimta 20. - 40. gados	LU FSI	12704
09.1512	Rihards Kūlis	Pasaules ainu veidošanās filosofiskie un kultūrantropoloģiskie aspekti	LU FSI	12699
09.1514	Maija Kūle	Fenomenoloģija un vērtību hermeneitika	LU FSI	12708
09.1569	Māra Rubene	Patiesības literārais un zinātniskais diskurs: eiropeiskā tradīcija mūsdienu Latvijā	LU FSI	12941
09.1531	Inese Runce	Nacionālās identitātes apziņas veidošanās pēc Latvijas neatkarības atjaunošanas: tendences un faktori	LU FSI	20048
09.1538	Ritma Rungule	Jaunieši mūsdienu riska sabiedrībā: patstāvīgas dzīves uzsākšana un atkarību veidošanās riski	LU FSI	10719
LU aģentūrās realizētie LZP finansētie sadarbības projekti⁴²				
09.1548	Inta Muzikante	Fizikālie procesi multislāņu un daudzkomponenšu struktūrās	LU CFI; RTU	34190
09.1544	Inguna Skadiņa	Faktorēto metožu lietojums angļu-latviešu statistiskajā mašintulkošanas sistēmā, iekļaujot informātikas instrumentu īpašā nozīmīguma un funkciju Latvijas tālākai izaugsmei analīzi; modeļu izvēles un to adekvātuma pārbaudi	LU MII; LU	16165
09.1578	Juris Viksna	Algoritmisko modeļu izstrāde un analīze bioloģisko un programmatūras sistēmu aprakstīšanai	LU MII; LLU	16179
09.1553	Ēriks Palčevskis	Nanostrukturēti materiāli videi draudzīgām tehnoloģijām un enerģētikai	LU; RTU; RTU NĶI; LU CFI	26236
09.1549	Anita Osvalde	Bioloģiskā augu aizsardzība, bioloģiskās daudzveidības saglabāšana un augu minerālās barošanās funkcionālā nozīmība globāli mainīgos vides apstākļos	LU BI; NBD	16792
09.1596	Nadežda Bērziņa	Dzīvnieka un cilvēka audu adaptīvās reakcijas barības vielu un fiziskas slodzes izraisītā oksidatīvā stresa apstākļos	LU BI; LU	18079
09.1586	Māris Daugavietis	Augu minerālo barības vielu, koku biomasas kvalitatīvo un kvantitatīvo rādītāju, slimību un kaitēkļu mijiedarbība	Silava; LU BI	16601
09.1620	Guna Zeltiņa	Latviešu teātris, mūzika un kino: Vēsture un aktualitātes. Latvijas mākslas un arhitektūras vēsture: konteksti, personības, diskursi	LU LFMI; LMA	16322
10.0003	Jānis Bārzdiņš	Zinātniskās bāzes tālāka attīstīšana perspektīviem informācijas apstrādes virzieniem Latvijā	LU MII; LU; EDI; TSI	56 389
10.0004	Viesturs Melecis	Konceptuālā modeļa izveidošana socioekonomisko faktoru spiediena novērtēšanai uz biodaudzveidību ilgtermiņa pētījumu modeļreģionā Latvijā	LU BI; LU; LHEI	95 294
10.0007	Viktors Hausmanis	Humanitāro zinātņu virtuālā enciklopēdija: personālijas, avoti, termini	LU FSI; LU LVaII; LU LVI; LU LFMI	125 310
10.0032	Linars Skuja	Pētnieciskā un tehnoloģiskā potenciāla attīstība jaunu nanostrukturētu materiālu un saistīto pielietojumu izstrādei	LU CFI; LU; RTU; LU FI; FEI; RTU NĶI	125 253
10.0040	Guntis Strazds	Latvijas atjaunojamo izejvielu - linu un kaņepāju produktu īpašību pētījumi, to pielietošana inovatīvu tehnoloģiju un jaunu funkcionālu materiālu izstrādei	RTU, LU CFI; LU BI; LatgZLC; Silava	100 248

⁴² Tabulā norādītais sadarbības projektu LZP finansējums attiecas uz visu projektu kopumā.

2010.gadā LU aģentūrās realizētie līgumdarbi, valsts pasūtītie pētījumi, tirgus orientētie pētījumi ES struktūrfondu, starptautiskie u.c. projekti⁴³

LU aģentūra	Projekta nosaukums	Vadītājs/ koordinators vai līgumslēdzējs	Projekta izpildes termiņš	Finansējuma apjoms <u>KOPĀ</u>	Finansējuma apjoms <u>2010.</u> <u>gadā</u>	Finansējuma avots (projekta pasūtītājs)
LU BI	Meža ietvarstādu minerālās barošanās monitorings pēc ūdens, substrāta un skuju analīzēm LVM Sēklas un stādi koaudzētavās	Līgumslēdzēja A.Osvalde	15.03.2010.- 10.12.2010.	7100 LVL	7100 LVL	A/s "Latvijas valsts meži"
LU BI	Ilgspējīgas auglīkopības attīstība, izmantojot vidi un ūdeņus saudzējošas, kā arī lauku ainavu saglabājošas integrētās audzēšanas tehnoloģijas klimata pārmaiņu mazināšanai un bioloģiskās daudzveidības nodrošināšanai	Līgumslēdzēja A.Osvalde	09.04.2010.- 28.12.2010.	6000 LVL	6000 LVL	LR Zemkopības ministrija, Latvijas Valsts Auglīkopības institūts
LU BI	Pakalpojuma līgums par augšņu izpēti	Līgumslēdzēja A.Osvalde	12.03.2010.- 20.03.2010.	800 LVL	800 LVL	V/a Nacionālais botāniskais dārzs
LU BI	DNS analīžu veikšana augiem	Līgumslēdzējs Ī.Rašals	12.03.2010.- 20.03.2010.	669 LVL	669 LVL	V/a Nacionālais botāniskais dārzs
LU BI	Ģenētisko analīžu veikšana augiem	Līgumslēdzējs Ī.Rašals	12.03.2010.- 20.11.2010.	931 LVL	931 LVL	V/a Nacionālais botāniskais dārzs
LU BI	Pakalpojuma līgums par augšņu izpēti	Līgumslēdzēja A.Osvalde	22.06.2010.- 02.07.2010.	460 LVL	460 LVL	SIA "Daugavkrasts"
LU BI	Pakalpojuma līgums par augšņu izpēti	Līgumslēdzēja A.Osvalde	22.06.2010.- 02.07.2010.	340 LVL	340 LVL	Z/s "Ezerkauliņi"
LU BI	Paraugu noņemšanu PVD noteikto sugu savvaļas ūdensputniem putnu gripas monitoringa programmas ietvaros	Līgumslēdzējs J.Vīksne	01.01.2010.- 31.12.2010.	6000 LVL	6000 LVL	PVD
LU BI	Ligzdojošo un nomedīto ūdensputnu izpēte	Līgumslēdzējs J.Vīksne	01.01.2010.- 31.12.2010.	13657 LVL	13657 LVL	LR Zemkopības ministrija
LU BI	Rīgas Brīvostas teritorijā esošo Latvijā sastopamo ES prioritāro putnu sugu koloniju atjaunošanas un uzturēšanas ilgtermiņa plāna rīcības	Līgumslēdzējs J.Vīksne	01.01.2010.- 31.12.2010.	2200 LVL	2200 LVL	Rīgas Brīvostas pārvalde
LU BI	Informācijas sagatavošana dabas parka "Engures ezers" dabas aizsardzības plānam	Līgumslēdzējs J.Vīksne	01.01.2010.- 31.12.2010.	2540 LVL	2540 LVL	SIA "Eiropprojekts"
LU BI	Priekšizpētes projekts Svētes upes un krastu esošās situācijas novērtēšanai Jelgavas novada pašvaldības Svētes pagasta teritorijā	Līgumslēdzēja G.Spriņģe	10.05.2010.- 27.09.2010.	5967,72 LVL	5967,72 LVL	Jelgavas novada pašvaldība (Norvēģijas valdības divpusējā finanšu instruments)

⁴³ Tabula sagatavota, pamatojoties uz LU aģentūru iesniegtajiem pārskatiem.

LU aģentūra	Projekta nosaukums	Vadītājs/ koordinators vai līgumslēdzējs	Projekta izpildes termiņš	Finansējuma apjoms <u>KOPĀ</u>	Finansējuma apjoms <u>2010.</u> <u>gadā</u>	Finansējuma avots (projekta pasūtītājs)
LU BI	Latvijas – Lietuvas – Somijas – Zviedrijas – Norvēģijas – Dānijas - Islandes Ziemeļu Ministru padomes kopprojekts NordPlus Horizontal „Implantation of genomics and bioinformatics in agricultural practice” (2008-2011)	Koordinatore T.Sjakste	01.09.2008.- 31.08.2011.	37940 EUR	Nav	Ziemeļu Ministru padome
LU BI	LR IZM un Francijas Ārlietu ministrijas "OSMOZE" programmas projekts "Cilvēka genoma 14q13.2 un 4q35 reģionu ar predispozīciju pret patoloģijām asociētu atkārtoto sekvenču funkcionālā nozīme"	T.Sjakste	01.02.2010.- 15.12.2010.	1918,6 LVL	1918,6 LVL	LR IZM
LU BI	Taivānas - Latvijas - Lietuvas zinātniskās sarbības fonda projekts "Atomenerģijas ietekmes izpēte uz asaru (Perca fluviatilis) populācijām ar ģenētiskās analīzes palīdzību un pielietojot zivju otolītus kā dabiskos radioaktīvā un termālā piesārņojuma pierakstu nesējus"	Ī.Rašals	02.02.2010.- 30.11.2010.	12361,88 LVL	12361,88 LVL	LR IZM
LU BI	Miežu paraugu lauku izmēģinājumu nodrošināšana granta 09.1352 "Kultūraugu uz pielāgotību vērstās ģenētiskā polimorfisma izmaiņas selekcijas un ārējās vides ietekmē" izpildē	Ī.Rašals	01.02.2010.- 31.12.2010.	700 LVL	701 LVL	Valsts Priekuļu laukaugu selekcijas institūts
LU BI	BONUS programmas projekts Nr. Z/08/755 – BEAST – „Antropogēno stresu bioloģiskā ietekme uz Baltijas jūras ekosistēmas veselību” (<i>Biological Effects of Anthropogenic Chemical Stress: Tools for the Assessment of Ecosystem Health</i>)	Vadītāja E.Boikova	18.06.2008.- 31.12.2011.	25898,33 LVL	17712,93 LVL	LZA
LU BI	ERAF projekts Nr.2010/0249/2DP/2.1.1.1.0/10/APIA/VIAA/168 "Videi draudzīgu augu valsts izcelsmes augu aizsardzības līdzekļu izstrāde uz skuju koku biomasas ekstraktvielu bāzes"	Kordinatore L.Jankevica	09.11.2010. - 31.12.2013.	104409,00 Ls	9515,00 Ls	ERAF, VIAA, Latvijas valsts mežzinātnes institūts "Silava"
LU BI	Ķīmisko analīžu veikšana pārtikas produktos Eiropas sociālā līdzfinansētā projekta Pārtikas nozares zinātniski pētnieciskās grupas izveide, Vienošanās numurs 2009/0232/1DP/1.1.1.2.0/09/APIA/VIAA/122 vajadzībām	Līgumslēdzēja N.Bērziņa	19.05.2010.- 31.12.2012.	5969,10 LVL	2373,58 LVL	LLU
LU BI	Eiropas kooperatīvā programma zinātniskos un tehniskos pētījumos: COST ACTION 2007.-2010.g. F&A0604 TritiGen „Graudaugu genomika Eiropas galveno kultūraugu attīstībai”	Koordinatore T.Sjakste	01.01.2010.- 23.11.2010.	1500 LVL	1500 LVL	LR IZM

LU aģentūra	Projekta nosaukums	Vadītājs/ koordinators vai līgumslēdzējs	Projekta izpildes termiņš	Finansējuma apjoms <u>KOPĀ</u>	Finansējuma apjoms <u>2010. gadā</u>	Finansējuma avots (projekta pasūtītājs)
LU BI	COST 733 "Harmonisation and Applications of Weather Types Classifications for European Regions"	Kordinātors M.Kļaviņš	01.01.2010.- 31.05.2010.	1500 LVL	1500 LVL	LR IZM
LU BI	COST Action 860 „Ilgspējīga graudaugu ražošanas minimālās mēslošanas apstākļos: nepieciešamās šķirņu īpašības un kultūraugu dažādība”	Koordinātors Ī.Rašals	01.01.2010.- 19.08.2010.	1874 LVL	1875 LVL	LR IZM
LU BI	Latvijas flora un veģetācija	Vadītājs V.Šulcs	2009.-2012.	52470 LVL	17490 LVL	LR IZM
LU CFI	Komponentes uz nano oglekļa bāzes un materiāli augstas frekvences elektronikai (CAOMEL)	J.Žukovskis	2010.-2014.	≈30 - 40 tūkst. EUR	20790 EUR	EK 7.Ietvara programma
LU CFI	Pirmo principu defektu un hēlija modelēšana MOX degvielā (KARLSRUHE)	J.Kotomins	04.09.2008.- 03.09.2009.	26000 EUR	14000 EUR	Divpusējs līgums
LU CFI	ES žirotrona konstrukcija	O.Dumbrājs	01.04.2009.- 31.03.2010.	30000 EUR	4389 EUR	EK 7.Ietvara programma
LU CFI	EURATOM projekti:					
	Kodola lādiņa maiņas spektroskopija Ga tvaikos FTU Fraskati tokamakā	I.Tāle	2007. - 2013.	298500 EUR	70685 EUR	EK 7.Ietvara programma
	Magnētisko lauku stohastizācija un magnētiskā atsaistīšana	O.Dumbrājs				
	Zemas radiācijas aktivitātes tērauda aprēķini pielietošanai kodolsintēzes reaktoros	J.Kotomins				
Žirotrona izstrāde	O.Dumbrājs					
LU CFI	Dažādu mehānisko iekārtu remonts, izgatavošana un modernizācija.	J.Katkēvičs	01.01.2010.- 31.12.2010.	1140 LVL	1140 LVL	SIA LIDO
LU CFI	TIBr kristāla audzēšanas tehnoloģijas izpēte	L.Grigorjeva	19.08.2010.- 15.12.2010.	1 815 LVL	1 815 LVL	SIA Baltic Scientific Instruments
LU CFI	Izstrādāt rūpniecisko pētījumu par planārās tehnoloģijas precīzijas rezistoru ražošanu	I.Tāle	14.09.2009.-līdz izpildei	35090 LVL	4 840 LVL	SIA ARBORD
LU CFI	Energoefektīva saules paneļu stikla izstrāde	K.Kundziņš	20.10.2010.- 10.12.2010.	4 235 LVL	4 235 LVL	SIA GroGlass
LU CFI	Pārklājumu parametru, struktūras analīze un pētījumi	J.Purāns	01.02.2010.- 30.11.2010.	30 105 LVL	30 105 LVL	A/S Sidrabe
LU CFI	Akumulatora konstrukcijas elementu izgatavošanas ierīču projektēšana	J.Katkēvičs	15.10.2010.- 20.11.2010.	5 000 LVL	5 000 LVL	A/S R.A.J.
LU CFI	TOP - "Siltuma apmaiņas procesu izpēte zeme - ūdens siltuma sūkņī un tā izgatavošanas tehnoloģijas izstrāde"	J.Zvirgzds	10.12.2007.- 13.12.2009.	93380 LVL	6895 LVL	LR IZM
LU CFI	TOP - "Siltuma sūkņa pazemes kolektora iepresēšanas paņēmiena izstrāde un tā kritiska izpēte"	M.Ozoliņš	01.08.2008.- 01.10.2009.	42159 LVL	2250 LVL	LR IZM
LU CFI	ESF projekts aktivitātē „Cilvēkresursu piesaiste zinātnē” Nr.2009/0202/1DP/1.1.1.2.0/09/APIA/141 "Nanomateriāli perspektīviem energoefektīviem risinājumiem"	G.Zvejnieks	01.12.2009.- 30.11.2012.	1405605 LVL	353197 LVL	LR IZM, EK

LU aģentūra	Projekta nosaukums	Vadītājs/ koordinators vai ligumslēdzējs	Projekta izpildes termiņš	Finansējuma apjoms <u>KOPĀ</u>	Finansējuma apjoms <u>2010.</u> <u>gadā</u>	Finansējuma avots (projekta pasūtītājs)
LU CFI	ERAF projekts „Atbalsts starptautiskās sadarbības projektiem zinātnē un tehnoloģijās LU Cietvielu fizikas institūtā” Nr.2010/0204/2DP/2.1.1.2.0/10/APIA/VIAA/010	A.Krūmiņš	01.07.2010.- 30.06.2013.	257720 LVL	60640 LVL	LR IZM, EK
LU CFI	ERAF projekts „Materiāli un to struktūras tandēma Saules šūnām” Nr.2010/0252/2DP/2.1.1.1.0/10/APIA/VIAA/009	I.Tāle	01.11.2010.- 31.10.2013.	294881 LVL	58976 LVL	LR IZM, EK
LU CFI	ERAF projekts „Materiālu un tehnoloģiju izstrāde un izpēte difrakcīvo optisko elementu ražošanai” Nr.2010/0275/2DP/2.1.1.1.0/10/APIA/VIAA/124	J.Teteris	01.11.2010.- 31.10.2013.	289969 LVL	57990 LVL	LR IZM, EK
LU CFI	ERAF projekts „Jauni luminiscenti materiāli enerģiju taupošiem gaismas avotiem” Nr.2010/0253/2DP/2.1.1.1.0/10/APIA/VIAA/079	B.Bērziņa	01.11.2010.- 31.10.2013.	310800 LVL	62160 LVL	LR IZM, EK
LU CFI	ERAF projekts „Inovātīvas tehnoloģijas izstrāde solārās kvalitātes silīcija iegūšanai ar elektronu kūļa metodi” Nr.2010/0245/2DP/2.1.1.1.0/10/APIA/VIAA/114	V.Zauls	01.11.2010.- 31.10.2013.	379422 LVL	75126 LVL	LR IZM, EK
LU CFI	ERAF projekts „Inovātīvi stiklu pārklājumi” Nr.2010/0272/2DP/2.1.1.1.0/10/APIA/VIAA/088	J.Purāns	01.11.2010.- 31.10.2013.	391805 LVL	78008 LVL	LR IZM, EK
LU CFI	ERAF projekts „Tehnoloģijas materiālu digitālai multispektrālai kontrolei un kvalitātes uzlabošanai” Nr.2010/0259/2DP/2.1.1.1.0/10/APIA/VIAA/137	G.Krūmiņa	01.11.2010.- 31.10.2013.	108738 LVL	21748 LVL	LR IZM, EK
LU CFI	ERAF projekts „Polimēru elektro-optiskā modulatora prototipa izstrāde” Nr.2010/0308/2DP/2.1.1.1.0/10/APIA/VIAA/051	M.Rutkis	01.01.2011.- 31.12.2013.	148000 LVL	46916 LVL	LR IZM, EK
LU CFI	Ķīnas-Latvijas-Lietuvas zinātniskās sadarbības fonda apstiprināts pētījuma projekts "Mazdimensionālu molekulāro sistēmu strukturālā organizācija un to optiskā nelinearitāte"	M.Rutkis	05.01.2010.- 30.09.2010.	9360 LVL	3510 LVL	LR IZM, līdzfinansējums
LU CFI	Ķīnas-Latvijas-Lietuvas zinātniskās sadarbības fonda apstiprināts pētījuma projekts "Jaunu efektīvu materiālu dizains, sintēze un izpēte organiskai (opto) elektronikai."	I.Muzikante	12.01.2010.- 30.09.2010.	11700 LVL	8775 LVL	LR IZM, līdzfinansējums
LU CFI	Nanostrukturētās virsmas aktīvās super-plānās skābekļa transporta membrānas ar Eiropas Komisijas kontrakta Nr. 228701 (NASA-OTM)	J.Kotomins	01.05.2010.- 01.12.2011.	40920 LVL	25230 LVL	LR IZM, līdzfinansējums
LU CFI	Degvielu inovatīvā projekta GEN IV sistēmām fundamentālie pētījumi ar Eiropas Komisijas kontrakta Nr. 211690 (F-BRIDGE)	J.Kotomins	01.05.2010.- 01.12.2011.	11713 LVL	8355 LVL	LR IZM, līdzfinansējums

LU aģentūra	Projekta nosaukums	Vadītājs/ koordinators vai līgumslēdzējs	Projekta izpildes termiņš	Finansējuma apjoms KOPĀ	Finansējuma apjoms 2010. gadā	Finansējuma avots (projekta pasūtītājs)
LU CFI	Oglekļa nanocauruļu tehnoloģija ātrdarbīgu nākošās paaudzes nanosavienojumu izstrādei ar Eiropas Komisijas kontrakta Nr. 216215 (CATHERINE)	J.Žukovskis	01.06.2010.- 10.12.2011.	34009 LVL	22400 LVL	LR IZM, līdzfinansējums
LU CFI	ES programmas projekta "EURATOM" ar EK kontrakta numuru FU07-CT-2007-00047 un TW5-TPDC-IRR CER realizācijas atbalsta modrošināšana - līdzfinansējums.	V.Zauls	01.06.2010.- 10.12.2010.	104893 LVL	35 344 LVL (atl.no 2009.g.) 104893 LVL	LR IZM, līdzfinansējums
LU FI	VPP Inovatīvu daudzfunkcionālu materiālu, signālapstrādes un informātikas tehnoloģiju izstrāde konkurētspējīgiem zinātņu ietilpīgiem produktiem	E.Blūms	02.01.2010.- 31.12.2010.	24220 LVL	24220 LVL	LR IZM
LU FI	ERAF projekts "Uzlabota Li tehnoloģijas izstrāde plazmas attīrīšanas iekārtu (divertoru) aktīvo virsmu aizsardzībai"	J.E.Freibergs	01.10.2010.- 30.09.2013.	481154 LVL	78465 LVL	ES, LU FI
LU FI	Uzlabota tehnoloģija protonu – neitronu konvertoru šķidra metāla sistēmu izveidei.	E.Platacis	01.10.2010.- 30.09.2013.	249618 LVL	55761,37 LVL	ES, LU FI
LU FI	Dažādas izcelsmes atjaunojamo kurināmo maisījumu jauna veida granulētu produktu izveidošana ekoloģiski tīru un efektīvu degšanas un siltuma ražošanas procesu nodrošināšanai ar būtiski uzlabotu šo procesu tehnoloģiju	M.Zaķe	01.10.2010.- 31.12.2013.	262467 LVL	55761 LVL	ES, LU FI
LU FI	EC 6 framework Programm "European Isotope Separation On-Line Radiative Ion Beam facility (EURISOL DS)"	E.Platacis	01.02.2007.- 31.07.2010.	125869,39 LVL	25701 LVL	LR IZM (ES 6.Ietvara projekts)
LU FI	FP 6 "Virtual European Lead Laboratory (Vella)"	E.Platacis	10.01.2006.- 09.01.2010.	134376,13 LVL	20965 LVL	LR IZM (ES 6.Ietvara projekts)
LU FI	CP-ESFR Collaboration Project on European Sodium Fast Reactor	E.Platacis	01.01.2009.- 01.01.2012.	111799,25 LVL	26119 LVL	LR IZM (ES 7.Ietvara projekts)
LU FI	ADRIANA Advanced Reactor Initiative and Network arrangement	J.E.Freibergs	2010.01.02- 31.07.2012.	15559,24 LVL	7630 LVL	LR IZM (ES 7.Ietvara projekts)
LU FI	Production of a liquid metal limiter for plazma in ISTOK Tokomak, Lisboa, Portugal (production of pumps, flow meters etc.)	E.Platacis	no 2004.- turpinās	24599,40 LVL	80252 LVL	LR IZM (ES 7.Ietvara projekts)
LU FI	HeLiMeNet - Heavy Liquid Metal Network	E.Platacis	20.01.2010.- 19.01.2012.	9851,20 LVL	0	LR IZM (ES 7.Ietvara projekts)
LU FI	Titāna ražošanas tehnoloģijas izstrādāšana, bāzējoties uz savstarpēju titāna tetrahlorīda un metāliskā magnija tvaiku savstarpēju mijiedarbību	E.Platacis	2008.-2010.	29249 LVL	13675 LVL	LR IZM
LU FI	EM induction permanent magnets pump	E.Buceniēks	18.10.2010.	15268,50 LVL	Nav datu	Privātā kompānija "MSSA S.A.S."
LU FI	Elektromagnetisko sūkņu pētījums un izgatavošana	Nav datu	30.03.2010.- 31.12.2010.	7020 LVL	7020 LVL	Francijas atomenerģijas komisariāts

LU aģentūra	Projekta nosaukums	Vadītājs/ koordinators vai līgumslēdzējs	Projekta izpildes termiņš	Finansējuma apjoms <u>KOPA</u>	Finansējuma apjoms <u>2010.</u> <u>gadā</u>	Finansējuma avots (projekta pasūtītājs)
LU FI	Design and manufacture of experimental facilities an conduct experiments to study the effects of MHD, Corrossion in PbLi flow for the development of Indian LLCB Blanket System	Nav datu	30.10.2009.-2012.	140400 LVL	70000 LVL	Institute of plasma research (IPR) India
LU FI	Rayleigh-Bernard experiments	I.Grants	25.08.2010.	6318 LVL	2811,22 LVL	Forschungszentrum Dresden Rossendorf, Germany
LU FSI	Nacionālā un europeiskā identitāte	M.Kūle	01.01.2010.- 31.12.2013.	Nav zināms	77350 LVL	VPP
LU FSI	Cilvēks, sabiedrība, identitāte, valstiskums: vēstures un kultūras aspekti	I.Feldmanis	01.01.2010.- 31.12.2013.	Nav zināms	9800 LVL	VPP
LU FSI	Atkarību veidošanās risks jauniešu vidū: Baltijas un Ziemeļvalstu salīdzinoša analīze	A.Vilks	01.11.2009.- 30.10.2010.	33500 EUR	19702,17 LVL	EEZ
LU FSI	Sabiedrības novecošana: sociālā aizsardzība, nevienlīdzība un darba tirgus riski Baltijas valstīs	R.Rungule	01.01.2009.- 30.10.2010.	33500 EUR	13492,20 LVL	EEZ
LU FSI	Dialogue for Integration: Engaging Religious Communities	A.Misāne	29.03.2010.- 29.06.2011.	7250 EUR	5500 EUR	EK, The International Organization for Migration
LU FSI	Vitorio Hesles grāmatas "Mūsdienu krīze un filozofijas attīstība" tulkošana un izdošana	R.Kūlis	20.05.2010.- 30.11.2010.	4295 EUR	4295 EUR	Baltijas-Vācijas Augstskolu birojs
LU FSI	LU FSI kapacitātes attīstība un starptautiskās sadarbības veicināšana	M.Kūle	01.08.2010.- 31.01.2013.	163780 LVL	27904,76 LVL	ERAF
LU LFMI	Identitātes estētika: literatūra, folklorā un māksla - nacionālās identitātes vēsturiskās zīmes un mūsdienu simboli (Valsts pētījumu programma Nacionālā identitāte (valoda, Latvijas vēsture, kultūra un cilvēkdrošība))	B.Kalnačs	27.05.2010.- 31.12.2010.	80150 LVL	80150 LVL	LR IZM
LU LFMI	Latvijas kino vēsture: aktierfilmas.	I.Pērkone-Redoviča	01.10.2009.- 31.10.2010.	17917 LVL	10225 LVL	EEZ
LU LFMI	Latvijas teātris un teātra zinātne Eiropā: starptautiska sadarbības projekta sagatave un iesniegšana (sadarbības projekts)	G.Zeltiņa	01.10.2009.- 30.09.2012.	75820 LVL	17800 LVL	ERAF
LU LVaII	Valsts pētījumu programmas "Nacionālā identitāte (valoda, Latvijas vēsture, kultūra un cilvēkdrošība), projekts Nr.3 "Valoda - nacionālās identitātes pamats"	I.Jansone	2010.-2013.	325448 LVL	81362 LVL	Valsts, IZM
LU LVaII	Līdzdalība UNESCO projektā Atlas Linguarum Europae (no 1977. gada; koord. A. Timuška, līdzdalības apliecinājums 18.09.2009. Nr. 2009/DBa).	A.Timuška	No 1977. gada	0	0	Starptautiskā dialektologu un ģeolingvistu biedrība
LU LVaII	Līgums starp Lietuviešu valodas institūtu (Viļņa, Lietuva) un LU aģentūru "LU Latviešu valodas institūts" par sadarbību izdevuma Baltu valodu atlants izdošanā un ar to saistītiem darbiem.	A.Stafecka	2009.-2015.	0	0	-

LU aģentūra	Projekta nosaukums	Vadītājs/ koordinators vai līgumslēdzējs	Projekta izpildes termiņš	Finansējuma apjoms <u>KOPĀ</u>	Finansējuma apjoms <u>2010.</u> <u>gadā</u>	Finansējuma avots (projekta pasūtītājs)
LU LVaII	Līdzdalība Lietuviešu valodas institūta (Viļņa, Lietuva) projektā Baltic Sociolinguistics (BalSoc): linguistic awareness and orientation in Lithuania and Latvia (T-09231; proj. vad. L. Vacekauskene; partnerības apliecinājums 28.04.2009.).	I.Druviete	2010.	3512 LTL	3512 LTL	Lietuvas valsts Zinātnes un studiju fonds
LU LVaII	Postgraduate Euro-Latin American Programme in Intercultural Education, programa ALFA II, Subprograma A (ALFA II-0534-A, Fundation General Uned (Funed), Madride, Spānija).	V.Poriņa	2009.-2010.	9756 EUR	9756 EUR	Eiropas Komisija
LU LVaII	Latvian-Polish, Polish-Latvian Linguistic And Cultural Connections	I.Jansone, A.Stafecka	2009.-2011.	0	0	-
LU LVaII	ESF projekta atbalsts valsts valodas apguvei un bilingvālajai izglītībai "Lingvodidaktisko terminu skaidrojošās vārdnīcas manuskripts"	V.Skujiņa	2010.-2011.	9253 LVL	1850 LVL	ESF ar Latviešu valodas aģentūras starpniecību
LU LVI	Latvija agrajos jaunajos laikos un jauno laiku sākumā (16.-19. gs.)	M.Auns	01.01.2010.- 31.12.2010.	7 926 LVL	7 926 LVL	LR IZM Studiju un zinātnes administrācija
LU LVI	VPP "Nacionālā identitāte (valoda, Latvijas vēsture, kultūra un cilvēkdrošība": projekts Nr. 4 "Cilvēks, sabiedrība, identitāte, valstiskums: vēstures un kultūras aspekti"	G.Zemītis	27.05.2010.- 31.12.2010.	78950 LVL	78 950 LVL	LR IZM Studiju un zinātnes administrācija
LU MII	GEANT3 (Multi-gigabit European Research and Education Network and Associated Services, Nr.238875)	B.Kaškina	01.04.2009.- 31.03.2012.	223528 EUR	33637,61 EUR	ES 7.Ietvara projekts
LU MII	GEANT3 (Multi-gigabit European Research and Education Network and Associated Services, Nr.238875)	B.Kaškina	01.07.2010.- 30.06.2011.	177029 LVL	177029 LVL	LR IZM (ES 7.Ietvara projekts)
LU MII	CLARIN (Common Language Resources and Tehnology Infrastructure)	I.Skadiņa	23.11.2009.- 30.06.2010.	48950 LVL	48950 LVL	LR IZM (ES 7.Ietvara projekts)
LU MII	CLARIN (Common Language Resources and Tehnology Infrastructure Nr.212230)	I.Skadiņa	05.11.2010.- 30.06.2011.	20550 LVL	10339 LVL	LR IZM (ES 7.Ietvara projekts)
LU MII	GEANT3 (Multi-gigabit European Research and Education Network and Associated Services, Nr.238875)	B.Kaškina	01.01.2010.- 31.12.2011.	43719 EUR	23044 EUR	ES 7.Ietvara projekts
LU MII	EGI-InSPIRE (Integrated Sustainable Pan-Euopean Infrastucture for Researchers in Europe-RI,Nr.261323)	B.Kaškina	01.05.2010.- 31.04.2014.	181104 EUR	17326 EUR	ES 7.Ietvara projekts
LU MII	CAGEKID (Cancer Genomics of the Kidney, Nr.241669)	J.Vīksna	01.03.2010.- 01.04.2014.	149774 EUR	26315 EUR	ES 7.Ietvara projekts
LU MII	CAGEKID (Cancer Genomics of the Kidney)	J.Vīksna	14.12.2010.- 14.03.2014.	35088 LVL	13000 LVL	LR IZM (ES 7.Ietvara projekts)
LU MII	ENGAGE (Eurpean Network for Genetic and Genomic Epidemiology)	J.Vīksna	14.12.2010.- 30.11.2012.	19341 LVL	9000 LVL	LR IZM (ES 7.Ietvara projekts)

LU aģentūra	Projekta nosaukums	Vadītājs/ koordinators vai līgumslēdzējs	Projekta izpildes termiņš	Finansējuma apjoms <u>KOPĀ</u>	Finansējuma apjoms <u>2010.</u> <u>gadā</u>	Finansējuma avots (projekta pasūtītājs)
LU MII	HABITATS (Eiropas Savienības Konkurētspējas un inovāciju ietvarprogrammas projekts, Nr. 250455)	M.Alberts	01.04.2010.- 01.10.2012.	Nav zināms	23192 LVL	ES Konkurētspējas un inovāciju ietvarprogrammas projekts
LU MII	R3-COP (Robust & Safe Mobile Co-operative Autonomous Systems) (ARTEMIS kopīgā tehnoloģiskā ierosmes projekts);	Jānis Kalniņš	01.03.2010.- 28.02.2013.	53176.37 LVL	35437 LVL	Artemis kopuzņēmums un LZA
LU MII	Diseminācijas protokolu izpēte (līgums ar EUMETSAT Nr. EUM/CO/10/460000716/CKp)	B.Kaškina	24.02.2010.- 30.04.2010.	23792 EUR	21641 EUR	The European Organisation for the Exploitation of Meteorological Satellites
LU MII	EUMETSAT - European Organisation for the Exploitation of Meteorological Satellites Nr. EUM/CO/10/4600000806/LW)	B.Kaškina	11.10.2010.-2011.	7000 EUR	1722 EUR	The European Organisation for the Exploitation of Meteorological Satellites
LU MII	SDI-EDU for regional and urban planning (Lifelong Learning Programme - Leonardo da Vinci)	M.Alberts	01.10.2009.- 30.09.2011.	34591,66 EUR	9724 EUR	ES Mūžizglītības programmas projekts
LU MII	Analysis of the Creativity and Innovation in school curricula in the EU 27 (ĒS Contract")	M.Gulbe	07.10.2009. - 16.07.2010.	950 EUR	668 EUR	Empirica Gesellschaft für Kommunikations- und Technologieforschung mbH
LU MII	TELOS Systems	M.Alberts	11.10.2000. -uz nenotektu laiku	Nav zināms	98700 LVL	Telos (ASV)
LU MII	VPP "Nacionālā identitāte (valoda, Latvijas vēsture, kultūra un cilvēkdrošība)" projekts Nr.3 „Valoda – nacionālās identitātes pamats 3.4”	A.Spektors	27.05.2010- 31.12.2010	10200 LVL	10200 LVL	LR IZM
LU MII	VPP "Inovatīvu daudzfunkcionālu materiālu, signālapstrādes un informātikas tehnoloģiju izstrāde konkurētspējīgiem zinātnu ietilpīgiem produktiem" projekts Nr.5 „Jaunas informācijas tehnoloģijas balstītas uz ontoloģijām un modeļu transformācijām”	J.Bārzdīņš	31.05.2010- 31.12.2010	121062 LVL	121062 LVL	LR IZM
LU MII	Agrīnās audzēju diagnostikas un novērtšanas starpdisciplināra izpētes grupa Nr. .2009/0220/1DP/1.1.1.2.0/09/APIA/VIAA/016	J.Vīksna	01.01.2010.- 31.12.2013.	50000 LVL	17080 LVL	ESF
LU MII	Latvijas zinātnes kapacitātes uzlabošana informāciju tehnoloģiju un starpnozaru jomā un tās integrācija Eiropas zinātnes telpā Nr.2DP/2.1.1.0/APIA/VIAA/011	I.Opmane	01.04.2010- 31.03.2013	402000 LVL	80400 LVL	ERAF

LU aģentūra	Projekta nosaukums	Vadītājs/ koordinators vai līgumslēdzējs	Projekta izpildes termiņš	Finansējuma apjoms <u>KOPA</u>	Finansējuma apjoms <u>2010.</u> <u>gadā</u>	Finansējuma avots (projekta pasūtītājs)
LU MII	Liela rādiusa bezvadu sensoru tīkla izstrāde precīzās lauksaimniecības pielietojumiem Latvijā Nr. 2DP/2.1.1.1.0/10/APIA/VIAA/116	M.Alberts	01.12.2010.- 30.11.2013.	487800 LVL	90242 LVL	ERAF
LU MII	Procesu pārvaldības programmsistēmu būves tehnoloģija un tās atbalsta rīki "Nr.2DP/2.1.1.1.0/10/APIA/VIAA/109	K.Podnieks	01.01.2011.- 31.12.2013.	328656 LVL	45601 LVL	ERAF
LU MII	Dinamisko tīklu vizualizācijas un analīzes rīku komplekts Nr. 2DP/2.1.1.1.0/10/APIA/VIAA/104	K.Freivalds	01.01.2011.- 31.12.2013.	322953 LVL	47797 LVL	ERAF
LU MII	Līdzsvarotā mūsdienu latviešu valodas tekstu korpusa satura vadībassistēmas izstrāde un metadatu standartizēšana	K.Levāne-Petrova	01.12.2010.- 15.06.2011.	3000 LVL	3000 LVL	Valsts aģentūra "Latviešu valodas aģentūra"
LU MII	Latviešu pasaku un teiku paralēlā korpusa latviešu un vācu valodā izveide un publicēšana	S.Bērziņa-Reinsone	01.11.2010.- 30.04.2011.	700 LVL	700 LVL	Valsts kultūrkapitāla fonds
LU MII	Noziedzīgi iegūtu līdzekļu legalizācijas novēršanas dienesta apvienotās datubāzes ziņojumu reģistrācijas, importa un datu attēlošanas funkcionalitātes uzlabojumi	K.Čerāns	15.07.2010.- 10.12.2010.	5929 LVL	5929 LVL	LR Prokuratūras Noziedzīgi iegūtu līdzekļu legalizācijas novēršanas dienests
LU MII	Programmatūras izstrāde projekta IP1/2.1.2.2.1/09/01/020 "BALREKS"	M.Alberts	01.10.2009. - 25.02.2010.	16940 LVL	8470 LVL	SIA VIP Investīcijas
LU MII	IP1/2.1.2.2.1/09/01/115 Radioloģijas izmeklējumu automatizētās sistēmas prototipa tehniskās specifikācijas izstrāde	K.Freivalds	09.06.2010. - 10.02.2011.	18029 LVL	7212 LVL	SIA Infoserv-Riga
LU MII	Uzturlīdzekļu garantiju fonda uzskaites sistēmas datorprogrammas pavadīšana	M.Alberts	01.01.2010. - 31.12.2010.	7260 LVL	7260 LVL	Uzturlīdzekļu garantiju fonds
LU PMI	EUREKA projekts -4443 „Jauna sastāva rūpniecisko grīdu ražošanā pielietojama kompozītbetona rūpnieciskā izpēte un produkta ieviešana" (INNO DISP CONCRETE) II posms	A.Tolks	01.04.2009.- 31.12.2009.	14423 LVL	4583 LVL	LR IZM
LU PMI	EUREKA projekts -4443 „Jauna sastāva rūpniecisko grīdu ražošanā pielietojama kompozītbetona rūpnieciskā izpēte un produkta ieviešana" (INNO DISP CONCRETE) III posms	A.Tolks	01.01.2010.- 30.06.2010.	9284 LVL	7384 LVL	LR IZM
LU PMI	ESF projekts „Cilvēkresursu piesaiste moderno kompozītmateriālu kompleksiem pētījumiem” Nr.2009/0209/1DP/1.1.1.2.0/09/APIA/VIAA/114	J.Jansons/ A.Aņiškevičs	01.12.2009.- 30.11.2012.	1396800 LVL	255090 LVL	ESF
LU PMI	ERAF projekts „Atbalsts starptautiskās sadarbības projektiem polimēru kompozītmateriālu fizikas-mehānikas pētniecības jomā” Nr. 2010/0201/2DP/2.1.1.2.0/10/APIA/VIAA/005	A.Aņiškevičs	01.10.2010.- 30.09.2013.	347408 LVL	69482 LVL	ERAF

LU aģentūra	Projekta nosaukums	Vadītājs/ koordinators vai līgumslēdzējs	Projekta izpildes termiņš	Finansējuma apjoms <u>KOPĀ</u>	Finansējuma apjoms <u>2010.</u> <u>gadā</u>	Finansējuma avots (projekta pasūtītājs)
LU PMI	ERAF projekts „Intelektuālas dielektrometrijas sistēmas un metodoloģijas izstrāde nemetālisku materiālu nesagraujošai testēšanai” Nr.2010/0213/2DP/2.1.1.1.0/10/APIA/VIAA/017	V.Štrauss	01.10.2010.- 30.09.2013.	201431 LVL	43800 LVL	ERAF
LU PMI	ERAF projekts „Jaunas stiprinājuma sistēmas no pultrūdētiem kompozītmateriāliem izstrāde un pielietošana konstrukcijas elementos ar paaugstinātu nestspēju” Nr. 2010/0296/2DP/2.1.1.1.0/10/APIA/VIAA/049	A.Aņiskevičs	01.10.2010.- 30.09.2013.	382349 LVL	70734 LVL	ERAF
LU PMI	ERAF projekts „Bioloģiski tīru mākslīgo matu ražošanas procesa izstrāde” Nr.2010/0265/2DP/2.1.1.1.0/10/APIA/VIAA/170	A.Arnautovs	01.11.2010.- 31.10.2012.	286400 LVL	50048 LVL	ERAF
LU PMI	ERAF projekts „Ar dabīgiem materiāliem pildītu cieto poliizocianurāta bioputuplasta izstrāde” Nr.2010/0290/2DP/2.1.1.1.0/10/APIA/VIAA/053	J.Andersons	01.01.2011.- 31.12.2013.	288200 LVL	50810 LVL	ERAF
LU PMI	ERAF projekts „Optimālas struktūras fibrobetona izpēte un izveide” Nr. 2010/0293/2DP/2.1.1.1.0/10/APIA/VIAA/073	V.Valdmanis	01.01.2011.- 31.12.2013.	254880 LVL	47153 LVL	ERAF
LU PMI	ERAF projekts „Ceļu aizsargbarjeras no polimērkompozīta materiāla un to izgatavošanas tehnoloģija” Nr. 2010/0282/2DP/2.1.1.1.0/10/APIA/VIAA/091	V.Leitlands	01.01.2011.- 31.12.2013.	237130 LVL	59069 LVL	ERAF
LU PMI	VPP „Nanostrukturēti modifikatorus saturoši pašarmēti polimēru kompozīti un to atbilstošo tehnoloģiju izstrāde pielietojumiem inteligētajos materiālos un ierīcēs” Projekts Nr.3.	J.Jansons	31.05.2010.- 31.12.2010.	14000 LVL	14000 LVL	LZP
LU PMI	VPP „Modernu funkcionālu materiālu mikroelektronikai, nanoelektronikai, fotonikai, biomedicīnai un konstruktīvo kompozītu, kā arī atbilstošo tehnoloģiju izstrāde”. Apakšprogramma: „Funkcionālo materiālu / nanokompozītu dizains, tehnoloģiju izstrāde un to īpašības” 6.etaps	J.Jansons	01.01.2009.- 31.12.2009.	28900 LVL	724 LVL	LZP
LU PMI	TOP 08-03 "Optimālas konstrukcijas sporta kamaniņu izveidošana 2. daļa "Sporta kamaniņu atsevišķu elementu un pilnas optimālas aplēses, izveide un pārbaudes" 3.posms	V.Tamužs	01.07.2009.- 31.01.2010.	18000 LVL	6000 LVL	LR IZM

2.4.6. Patenti un preči zīmes

2010.gadā LU spēkā bija 21 patents, 10 preču zīmes un 65 selekcionāra tiesības uz šķirnēm.

2.4.17.tabula

LU 2010.gadā iesniegtie patentu pieteikumi

Numurs	Nosaukums	Pieteikuma iesniegšanas datums	Izgudrotāji
P-10-98	Metode un ierīce multispektrālu attēlu iegūšanai ar digitālo RGB sensoru	29.06.2010	Jānis Spīgulis, Dainis Jakovels, Uldis Rubīns
P-10-138	Iekārta un metode sirdsdarbības parametru optiskai bezkontakta kontrolei	06.10.2010.	Renārs Erts, Uldis Rubīns, Vladimirs Upmalis, Jānis Spīgulis, Miķelis Svilans
EP10195042.6	Device and method for an optical contactless monitoring of cardiac parameters	15.12.2010.	Renārs Erts, Uldis Rubīns, Vladimirs Upmalis, Jānis Spīgulis, Miķelis Svilans
P-10-170	Paņēmiens smektītu iegūšanai no smektītu mazsaturošiem māliem	15.12.2010.	Juris Kostjukovs, Andris Actiņš, Inese Sarceviča, Jūlija Karasa

2.4.18.tabula

LU 2010.gadā spēkā esošie patenti

Numurs	Nosaukums	Patenta publikācijas datums	Izgudrotāji
EP2011859	Pediococcus pentosaceus lactose-positive strain and a complex of fructan-containing exopolysaccharidess synthesized by the strain	15.11.2007.	Pāvels Semjonovs, Pēteris Zikmanis
LV14071	Augļu, ogu sulu un sīrupu bagātināšanas paņēmiens ar dīgstošo graudu bioloģiski aktīviem komponentiem un inulīnu	11.11.2009.	Mārtiņš Beķers, Aleksejs Daņiļevičs, Dagnija Upīte, Ellena Kaminska
LV14146	Optiskā sistēma gaisa optisko sakaru ierīcei	20.10.2008.	Māris Ābele, Jānis Vjaters, Elīna Rutkovska
LV13909	Pienskābes baktēriju fruktānus saturošie eksopolisaharīdu kompleksi, to izmantošana raudzētajos produktos, pārtikas kvalitātes un funkcionālo īpašību uzlabošanai	16.10.2007.	Pāvels Semjonovs, Pēteris Zikmanis
LV14097	Diagnostikas aģents plaklitasela izraisītas aknu toksicitātes noteikšanai	12.10.2009.	Viesturs Boka, Uldis Vikmanis, Žanete Zvirbule, Agnese Sudraba, Aija Linē, Ilva Nakurte, Mārcis Leja
LV14207	Metode un ierīce multispektrālu attēlu iegūšanai ar digitālo RGB sensoru	29.06.2010.	Jānis Spīgulis, Dainis Jakovels, Uldis Rubīns

Numurs	Nosaukums	Patenta publikācijas datums	Izgudrotāji
LV14133	Mikroorganismu-destruktoru konsorcijs MDK-825 izolēšana naftas produktu degradēšanai augsnē	16.10.2008.	Olga Mutere, Baiba Līmane, Alīna Mihailova, Laila Dubova, Silvija Strikauska, Dzidra Zariņa
LV13790	Portatīva elektrokardiogrāfiska ierīce	23.03.2007.	Renārs Erts, Aleksejs Ļihačovs, Zbigņevs Marcinkevičs, Māris Ozols, Edgars Kviesis-Kipge
LV13871	Pediococcus pentosaceus laktozes pozitīvais celms un tā sintezētais fruktānus saturošais eksopolisaharīdu komplekss	05.07.2007.	Pāvels Semjonovs, Pēteris Zikmanis
LV13815	Sūnu lophocolea heterophylla vai to sastāvdaļu izmantošana mazgāšanas līdzekļu kompozīcijās	06.12.2007.	Ligita Liepiņa, Vizma Nikolajeva, Anna Mežaka, Guntra Krūmiņa
LV13791	Metode un ierīce arteriālā asinsspiediena neinvazīvai un nepārtrauktai noteikšanai	21.04.2008.	Zbigņevs Marcinkevičs, Edgars Kviesis-Kipge, Juris Imants Aivars, Jānis Spīgulis
LV13763	Paņēmiens autologu cilmes šūnu populācijas iegūšanai no pieauguša cilvēka ādas dermas audiem	30.04.2008.	Una Riekstiņa, Inese Čakstiņa, Ruta Muceniece, Indriķis Muižnieks, Jānis Ancāns
LV13874	Paņēmiens nanovadu ekeltroķīmiskai izgatavošanai	04.08.2008.	Juris Katkevičs, Anita Pastare, Arturs Vīksna, Donāts Erts
LV13873	Metāla adata, kuru izmanto kā zondi nanotehnoloģijās	21.08.2008.	Raimonds Popļausks, Juris Dzelme, Uldis Malinovskis, Juris Švirksts, Indriķis Muižnieks, Donāts Erts
LV13875	Paņēmiens nanotehnoloģijās izmantojamās metāla zondes izgatavošanai	21.08.2008.	Raimonds Popļausks, Juris Dzelme, Ilona Pastore, Jana Andžāne, Arturs Vīksna, Donāts Erts
LV13872	Paņēmiens makromolekulu vai neliela vielas daudzuma pārvietošanai ar zondi	21.08.2008.	Uldis Malinovskis, Raimonds Popļausks, Juris Dzelme, Gints Kaspars, Indriķis Muižnieks, Donāts Erts
LV13940	Sāniski izstarojoša/ uztveroša optiskā šķiedra un tās izgatavošanas paņēmiens	20.11.2007.	Jānis Spīgulis
LV13960	Jauna dubulti šķērssašūta protonus vadoša membrāna un metode tās iegūšanai	13.12.2007.	Hongze Luo, Guntars Vaivars, Jānis Kleperis
LV13959	Adenilātdezamināzi saturošs gēls un tā izmantošana ādas brūču (čūlu) ārstēšanai	21.10.2008.	V.Nikolajeva, M.Artjuha, D.Eze, Z.Petriņa, D.Babarikins, A.Muižnieks
LV13906	Paņēmiens agroķīmikāliju un/ vai dabas antimikrobiālu piedevu saturošu biodegradējamu biokompozītu matricu izgatavošanai	16.10.2007.	Anda Dzene, Svetlana Gonta, Mārtiņš Kalniņš, Ludmila Savenkova, Velta Tupureina
LV13757	Paņēmiens inulīnu saturoša ekstrakta un sīrupa ieguvei no topinambūra (helianthus tuberosus) bumbuļiem	27.06.2008.	Mārtiņš Beķers, Aleksejs Daņiļevičs

2010.gadā spēkā esošās preču zīmes

Numurs	Nosaukums	Reģistrācijas datums
M 10057	UNIVERSITAS LATVIENSIS; SCIENTIAE ET PATRIAE (fig.)	16.07.1993.
M 31687	LU	20.02.1996.
M 36223	fig. (Lielā aula)	20.02.1997.
M 40056	SIC	20.03.1998.
M 41321	LATVIJAS UNIVERSITĀTE BABĪTE (fig.)	20.07.1998.
M 42430	LUIS	20.11.1998.
M 42450	LANET	20.11.1998.
M 46194	(fig.) (LU centr.ēka)	20.06.2000.
M 46194	(fig.) (es-mī-LU)	20.06.2004.
M 59451	KID Karjeras iespēju diena	20.08.2008.

2010.gadā spēkā esošās selekcionāra tiesības uz šķirnēm

Reģistrācijas Nr.	Šķirnes nosaukums	Kultūrauga veids	Reģistrācijas datums
ROD-1	Rubīns	rododendri	01.01.2000.
ROD-2	Rīta zvaigzne	rododendri	01.01.2000.
ROD-3	Polārzvaigzne	rododendri	01.01.2000.
ROD-4	Pasaciņa	rododendri	01.01.2000.
ROD-5	Mazais Jefiņš	rododendri	01.01.2000.
ROD-6	Līva	rododendri	01.01.2000.
ROD-7	Indra	rododendri	01.01.2000.
ROD-8	Inga	rododendri	01.01.2000.
ROD-9	Astra	rododendri	01.01.2000.
ROD-10	Anita	rododendri	01.01.2001.
ROD-11	Laura	rododendri	01.01.2001.
ROD-12	Uguns	rododendri	01.01.2001.
ROD-13	Irina	rododendri	01.01.2001.
ROD-14	Lavanda	rododendri	01.01.2001.
ROD-15	Lita	rododendri	01.01.2001.
ROD-16	Līgo	rododendri	01.01.2001.
ROD-17	Sprīdītis	rododendri	01.01.2001.
ROD-18	Uldis	rododendri	01.01.2001.
ROD-19	Alīna	rododendri	01.01.2001.
ROD-20	Ilze	rododendri	01.01.2002.
ROD-21	Liene	rododendri	01.01.2002.
ROD-22	Liesma	rododendri	01.01.2002.
ROD-23	Skaidrīte	rododendri	01.01.2002.
ROD-24	Teika	rododendri	01.01.2002.
ROD-25	Dace	rododendri	01.01.2002.
ROD-26	Eduards Smiļģis	rododendri	01.01.2002.
ROD-27	Emīls	rododendri	01.01.2002.

Reģistrācijas Nr.	Šķirnes nosaukums	Kultūrauga veids	Reģistrācijas datums
ROD-28	Ginta	rododendri	01.01.2002.
ROD-29	Jānis	rododendri	01.01.2002.
ROD-30	Kārlis	rododendri	01.01.2002.
ROD-31	Austra	rododendri	26.08.2002.
ROD-32	Ina	rododendri	26.08.2002.
ROD-33	Lorija	rododendri	26.08.2002.
ROD-34	Madam Debene	rododendri	26.08.2002.
ROD-35	Saule	rododendri	26.08.2002.
ROD-36	Academia Scientiarum	rododendri	17.10.2003.
ROD-37	Alma Mater	rododendri	17.10.2003.
ROD-38	Babites baltais	rododendri	17.10.2003.
ROD-39	Emeritus	rododendri	17.10.2003.
ROD-40	Francisa	rododendri	17.10.2003.
ROD-41	Kristine	rododendri	17.10.2003.
ROD-42	Polonia	rododendri	17.10.2003.
ROD-43	Rīgas rododendrs	rododendri	17.10.2003.
ROD-44	Dzintra	rododendri	24.05.2005.
ROD-45	Lidija	rododendri	24.05.2005.
ROD-46	Arta	rododendri	24.05.2005.
ROD-47	Agris	rododendri	24.05.2005.
ROD-48	Feja	rododendri	24.05.2005.
ROD-49	LU Rolands	rododendri	24.05.2005.
ROD-50	Kārlis Ulmanis	rododendri	26.04.2007.
ROD-51	Robis	rododendri	26.04.2007.
ROD-52	Pērlīte	rododendri	26.04.2007.
ROD-53	Vija	rododendri	26.04.2007.
ROD-54	Rudīte	rododendri	26.04.2007.
APR-4	Rasa	aprikozes	06.02.2004.
APR-5	Jausma	aprikozes	06.02.2004.
PER-1	Viktors	persiki	06.02.2004.
PER-2	Maira	persiki	06.02.2004.
ROD-58	Viesturs	rododendri	05.01.2010
ROD-59	Sofija	rododendri	05.01.2010
ROD-60	Egons	rododendri	05.01.2010
ROD-61	Toms	rododendri	05.01.2010
ROD-62	Andris	rododendri	05.01.2010
ROD-63	Dita Krenberga	rododendri	05.01.2010
ROD-64	Rasma	rododendri	05.01.2010

2.4.7. Publikācijas un izdevējdarbība⁴⁴

2.4.7.1. LU un LU aģentūru personāla publikācijas 2010.gadā⁴⁵

2010.gadā LU kopumā iznākušas 2204 publikācijas. Salīdzinājumā ar iepriekšējo gadu, apkopoto publikāciju skaits samazinājās par 186 (skat. 2.4.6.att.).

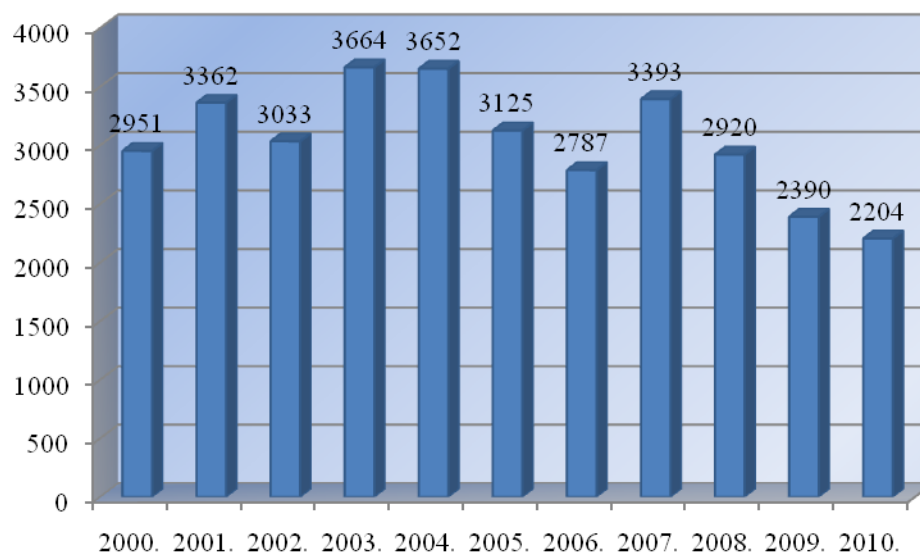

2.4.6.att. LU un LU aģentūru personāla publikāciju skaita dinamika

1712 jeb 78% no kopējā publikāciju skaita ir zinātniskās publikācijas (2.4.21.tabula). Salīdzinot publikāciju skaitu pa nozarēm, visvairāk publikāciju 2010.gadā ir fizikā (317 jeb 14%), vēsturē (181 jeb 8%) un medicīnā (179 jeb 8%). Daudz publikāciju bija arī ekonomikā un valodniecībā.

⁴⁴ Sadaļa sagatavota, pamatojoties uz LU Bibliotēkas Kopkataloga LU publikāciju datu bāzes datiem par 2010.gadu.

⁴⁵ Sadaļā netiek ņemts vērā promocijas darbu skaits.

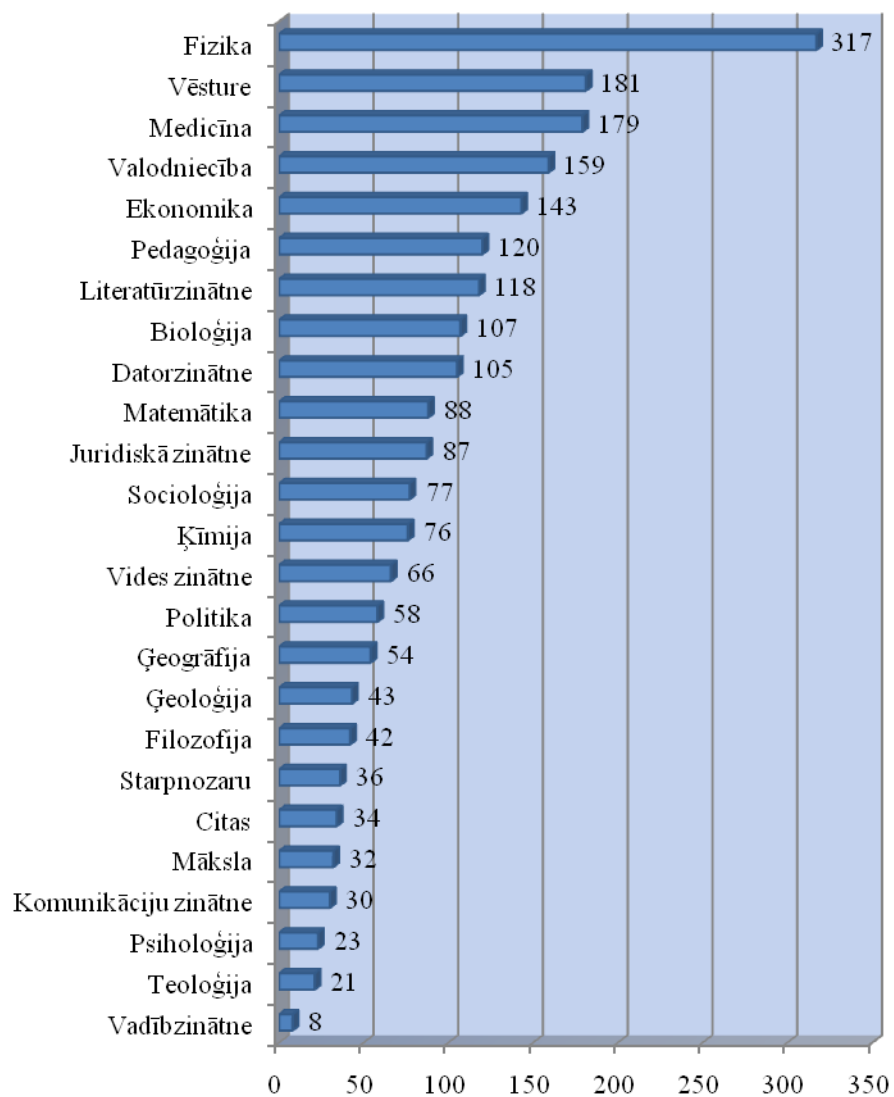

2.4.7.att. 2010.gada LU un LU aģentūru personāla publikāciju skaits sadalījumā pa zinātņu nozarēm

LU struktūrvienību un LU aģentūru personāla publikāciju skaits 2010.gadā

Nozare	Zinātniskās publikācijas							Pārējās publikācijas					KOPĀ pa nozārēm
	LU struktūrvienība LU aģentūra	Zinātniskās publikācijas	Konferenču tēzes	Monogrāfijas	Kopsavilkumi darbu kopas	Zinātnisko darbu recenzijas	Sastādītie darbi	Tulkojumi	Metodiskie materiāli	Populārzinātniskās publikācijas	Publicistika	Citi	
Bioloģija	LU BI, BF, ĢZZF, FMF, LU MBI, LU BD, LU KZI	51	29	4	3	0	0	0	0	11	8	1	107
Datorzinātne	DF, LU MII, LU PMI, LU, FMF	69	18	2	11	0	0	0	3	2	0	0	105
Ekonomika	HZF, EVF, LU AKD, PPMF, LU StS, VFF, JF, ĢZZF, SZF, LU ESASAC	104	16	10	1	0	0	0	0	0	12	0	143
Filozofija	LU FSI, VFF, MF, SZF	7	0	2	0	0	0	3	0	13	16	1	42
Fizika	DF, EVF, LU CFI, LU ĶFI, LU ASI, FMF, MF, LU MII, BF, ĶF, LU PMI, LU FI, LU AI, LU	230	52	1	14	0	0	0	0	13	6	1	317
Ģeogrāfija	ĢZZF, FMF, LU BI, LU ĢĢI	18	27	1	2	0	0	0	1	5	0	0	54
Ģeoloģija	ĢZZF, LU MII, LU ĢĢI	12	22	0	5	0	0	0	0	4	0	0	43
Juridiskā zinātne	ĢZZF, JF, BF, EVF, MF	40	1	7	8	0	0	0	1	20	10	0	87
Ķīmija	LU LVI, ĶF, LU CFI, FMF, LU ĶFI, MF, DF, LU FI	32	34	1	5	0	0	0	0	1	3	0	76
Komunikāciju zinātne	SZF, VFF, HZF, LUB	20	1	0	0	0	1	0	2	1	5	0	30
Literatūrzinātne	LU FSI, HZF, PPMF, LU LFMI, TF, LUB, LU AB	74	0	4	0	7	1	4	3	8	14	3	118
Māksla	LU LFMI, LU, VFF, HZF, LU FSI, SZF	10	0	3	0	0	0	0	0	6	13	0	32
Matemātika	FMF, LU MII, EVF, LU AI, LU	30	36	3	4	0	0	0	6	8	0	1	88
Medicīna	LU EKMI, MF, BF, FMF, ĶF, LU PSMK, LU RMK	90	15	7	5	0	0	0	9	6	47	0	179
Pedagoģija	LU ĀD, TF, PPMF, LU APD, HZF, ĶF, LU StS, LU FSI, LU, ĢZZF, MF, FMF	85	9	5	3	0	0	0	7	4	7	0	120
Politika	VFF, SZF, JF, EVF, DF, LU LVI, PPMF, HZF	16	0	2	1	0	0	0	3	2	34	0	58
Psiholoģija	VFF, PPMF, ĶF, ĢZZF, HZF	12	0	0	2	0	0	1	0	4	4	0	23
Socioloģija	LU LVI, SZF, ĢZZF, EVF, LU FSI, EVF, HZF	57	3	1	0	0	0	1	0	2	4	9	77

Nozare	Zinātniskās publikācijas							Pārējās publikācijas					KOPĀ pa nozarēm
	LU struktūrvienība LU aģentūra	Zinātniskās publikācijas	Konferenču tēzes	Monogrāfijas	Kopsavilkumi darbu kopas	Zinātnisko darbu recenzijas	Sastādītie darbi	Tulkojumi	Metodiskie materiāli	Populārzinātniskās publikācijas	Publicistika	Citi	
Teoloģija	VFF, TF, LU FSI	14	0	3	0	1	0	0	0	3	0	0	21
Vadībzinātne	PPMF, LUR	5	0	0	0	0	0	0	0	0	3	0	8
Valodniecība	LU LVaII, HZF, LU MII, LU APD, PPMF, LU BI, SZF	82	44	5	1	1	4	2	2	4	14	0	159
Vēsture	SZF, LU LFMI, LU LVI, VFF, EVF, LU FSI, HZF, LU AB, LU AI, LU JSC	86	8	9	1	6	0	1	1	13	56	0	181
Vides zinātne	GZZF, HZF, LU BI, EVF, FMF, LU MBI	49	7	4	3	0	0	0	0	1	1	1	66
Starpnozaru	LU CFI, FMF, GZZF, JF, BF, SZF, LU FSI, HZF, LU APD, PPMF, VFF, EVF, ĶF, LU ZTVM, LU LVI, LU AI	11	15	0	0	0	0	0	0	8	1	1	36
Citas	DF, GZZF, LUR, PPMF, FMF, VFF, HZF, LU, LU ĢĢI, EVF, JF, LU AB, LU AI, LUB	1	5	1	0	0	0	0	0	7	19	1	34
KOPĀ pa publikāciju veidiem:		1205	342	75	69	15	6	12	38	146	277	19	2204

Visvairāk publikāciju 2010.gadā bija Fizikas un matemātikas fakultātei (184), Ģeogrāfijas un Zemes zinātņu fakultātei (165) un Medicīnas fakultātei (163). Publikāciju skaits sadalījumā pa LU fakultātēm, institūtiem, aģentūrām un studiju centriem parādīts 2.4.22.tabulā.

2.4.22.tabula

Publikāciju skaits LU fakultātēs, LU institūtos, LU aģentūrās un LU studiju centros

LU fakultāte LU institūts LU aģentūra LU studiju centrs	Zinātniskās publikācijas							Pārējās publikācijas					KOPĀ pa struktūrvienībām
	Zinātniskās publikācijas	Konferenču tēzes	Monogrāfijas	Kopsavilkumi darbu kopas	Zinātnisko darbu recenzijas	Sastādītie darbi	Tulkojumi	Metodiskie materiāli	Populārzinātniskās publikācijas	Publicistika	Citi		
BF	38	15	2	4	0	0	0	0	7	3	0	69	
DF	49	12	2	4	0	0	0	2	1	0	0	70	
EVF	109	18	12	0	0	0	0	0	0	6	0	145	
FMF	92	46	2	9	0	0	0	7	20	8	0	184	
GZZF	77	59	5	8	0	0	0	1	13	1	1	165	
HZF	88	13	4	0	1	2	5	5	9	21	1	149	
JF	41	1	7	6	1	0	0	1	20	9	0	86	
ĶF	38	41	1	1	0	0	0	0	2	1	0	84	
MF	82	14	6	7	0	0	0	3	4	47	0	163	
PPMF	95	13	6	4	0	0	0	13	6	9	0	146	
SZF	68	3	0	0	0	0	1	0	2	29	7	110	

LU fakultāte LU institūts LU aģentūra LU studiju centrs	Zinātniskās publikācijas						Pārējās publikācijas					
	Zinātniskās publikācijas	Konferenču tēzes	Monogrāfijas	Kopsavilkumi darbu kopas	Zinātnisko darbu recenzijas	Sastādītie darbi	Tulkojumi	Metodiskie materiāli	Populārzinātniskās publikācijas	Publicistika	Citi	KOPĀ pa struktūrvienībām
TF	11	0	1	0	0	0	0	0	0	0	0	12
VFF	47	0	5	0	1	0	4	3	22	38	0	120
LU AI	16	0	0	0	1	0	0	0	20	2	0	39
LU ASI	18	3	0	0	0	0	0	0	0	2	0	23
LU EKMI	3	0	0	0	0	0	0	0	1	0	0	4
LU ĢĢI	1	0	0	1	0	0	0	0	2	0	0	4
LU ĶFI	3	6	0	1	0	0	0	0	1	0	0	11
LU KZI	1	0	0	0	0	0	0	0	0	0	0	1
LU MBI	7	3	0	1	0	0	0	0	0	0	0	11
LU BI	17	17	1	0	0	0	0	0	4	0	1	40
LU CFI	74	28	0	6	0	0	0	0	2	2	0	112
LU FI	24	0	0	0	0	0	0	0	0	0	0	24
LU FSI	26	4	4	0	3	0	1	0	8	12	2	60
LU LFMI	20	0	4	0	5	1	0	0	5	20	1	56
LU LVaII	47	25	2	0	1	3	0	0	3	12	0	93
LU LVI	36	8	6	1	3	0	0	0	3	31	0	88
LU MII	58	14	0	9	0	0	0	0	0	0	1	82
LU PMI	29	24	0	2	0	0	0	0	0	0	1	56
LU BSC	0	0	0	0	0	0	0	0	0	0	0	0
LU DSC	0	0	0	0	0	0	0	0	0	0	0	0
LU ESASAC	1	1	0	0	0	0	0	0	0	0	0	2
LU ĢVIC	0	0	0	0	0	0	0	0	0	0	0	0
LU JSC	0	0	0	0	0	0	0	0	0	2	0	2
LU LC	0	0	0	0	0	0	0	0	0	0	0	0
LU PMC	0	0	0	0	0	0	0	0	0	0	0	0
LU VC	0	0	0	1	0	0	0	0	0	0	0	1
LU ZSC	0	0	0	0	0	0	0	0	0	0	0	0

2.4.7.2. Periodiskie izdevumi 2010.gadā

Par periodiskajiem izdevumiem tiek uzskatīti žurnāli un rakstu krājumi, kas tiek izdoti ar noteiktu regularitāti. Kopā 2010.gadā ir izdoti 12 periodiskie izdevumi, to skaitā 9 zinātniskie, 1 starpdisciplinārs žurnāls un 2 populārzinātniskie žurnāli.

1. MAGNETOHYDRODYNAMICS

- Zinātnisks žurnāls; izdod LU Fizikas institūts
- Galvenais redaktors – prof. Dr.habil.phys. Andrejs Cēbers (kopš 1997.g.)
- Periodiskums – 4 reizes gadā
- Iznāk kopš 1965.gada

2. МЕХАНИКА КОМПОЗИТНЫХ МАТЕРИАЛОВ МЕCHANICS OF COMPOSITE MATERIALS

- Zinātnisks žurnāls; izdod LU Polimēru mehānikas institūts

- Galvenais redaktors – prof. Dr.habil.sc.ing. Vitauts Tamužs (kopš 1989.g.)
 - Periodiskums – 6 reizes gadā
 - Iznāk kopš 1965.gada
3. CEĻŠ (Nr.60)
- Zinātniskais izdevums; izdod LU Teoloģijas fakultāte
 - Periodiskums – 1 - 2 sējumi gadā
 - Iznāk kopš 1935.gada
4. ETHNICITY: POLITICS OF RECOGNITION
- Periodisks starpdisciplinārs akadēmisks žurnāls; izdod LU Filozofijas un socioloģijas institūts sadarbībā ar Daugavpils Universitātes Sociālo pētījumu institūtu
 - Galvenais redaktors – pētnieks, Dr.sc.soc. Vladislavs Volkovs
 - Periodiskums – 1 sējums gadā
 - Iznāk kopš 2009.gada
5. LATVIJAS VĒSTURES INSTITŪTA ŽURNĀLS
- Zinātniskais žurnāls; izdod LU Latvijas vēstures institūts
 - Galvenais redaktors - Dr.habil.hist. Guntis Zemītis
 - Periodiskums – 4 reizes gadā
 - Dibināts 1936.gadā, izdošana atsākta 1991.gadā
6. LATVIJAS VĒSTURE: JAUNIE UN JAUNĀKIE LAIKI
- Zinātniskais žurnāls; izdod LU žurnāla „Latvijas Vēsture” fonds
 - Galvenais redaktors – Ļubova Zīle
 - Periodiskums – 4 reizes gadā
 - Iznāk kopš 1991.gada
7. TERRA
- Populārzinātnisks žurnāls
 - Galvenais redaktors – Dr.paed. Ilgonis Vilks
 - Periodiskums – 6 reizes gadā
 - Iznāk kopš 2000.gada
8. ZVAIGŽNOTĀ DEBESS
- Populārzinātnisks gadalaiku izdevums; izdod Latvijas Zinātņu akadēmija un LU Astronomijas institūts
 - Atbildīgais redaktors – LZA koresp. loc. Dr.habil.math. Agnis Andžāns (kopš 2008.g.)
 - Periodiskums – 4 reizes gadā
 - Iznāk kopš 1958.gada
9. BALTIC JOURNAL OF PSYCHOLOGY
- Psiholoģijas zinātniskais žurnāls, izdod Pedagoģijas, psiholoģijas un mākslas fakultāte
 - Galvenais redaktors – Dr.phil. Solveiga Miezītis
 - Periodiskums – 2 reize gadā
 - Iznāk kopš 2004.gada

10. HUMANITIES AND SOCIAL SCIENCES. LATVIA

- Humanitāro un sociālo zinātņu žurnāls
- Galvenais redaktors – LZA īstenais loceklis, Dr.habil.philol. Viktors Ivbulis
- Periodiskums – 4 reizes gadā
- Iznāk kopš 1993.gada

11. ENVIRONMENTAL AND EXPERIMENTAL BIOLOGY

- Bioloģijas zinātniskais žurnāls
- Galvenais redaktors – Dr.habil.biol., prof. Ģederts Ieviņš
- Periodiskums – 4 reizes gadā
- Žurnāls ir LU Rakstu sērijas „Bioloģija” turpinājums; iznāk kopš 2010.gada

12. JURIDISKĀ ZINĀTNE

- Zinātniskais žurnāls (tiesību zinātnes nozarē)
- Galvenais redaktors – Dr.iur., prof. Jānis Lazdiņš
- Periodiskums – 1 reize gadā
- Žurnāls ir LU Rakstu sērijas „Juridiskā zinātne” turpinājums; iznāk kopš 2010.gada

2.4.7.3. Zinātnisko rakstu krājumi

Kopā 2010.gadā ir izdoti 32 zinātnisko rakstu krājumi, t.i. 7 LU Rakstu sējumi.

LU Raksti

1. LU Raksti Nr.748. Literatūrzinātne, folkloristika, māksla. Latviešu literatūra un reliģija. 215 lpp.
2. LU Raksti Nr.752. Zemes un vides zinātnes. 307 lpp.
3. LU Raksti Nr.754. Ekonomika un vadības zinātne. 375 lpp.
4. LU Raksti Nr.755. Medicīna. 155 lpp.
5. LU Raksti Nr.756. Datorzinātne un informācijas tehnoloģijas. 247 lpp.
6. LU Raksti Nr.757. Datorzinātne un informācijas tehnoloģijas. Datu bāzes un informācijas sistēmas. Doktorantu konsorcijs. 93 lpp.
7. LU Raksti Nr.758. Ekonomika. Vadības zinātne. 535 lpp.

Pārējie zinātnisko rakstu krājumi

2.4.23.tabula

LU struktūrvienību un LU aģentūru izdotie zinātnisko rakstu krājumi

LU struktūrvienība/ LU aģentūra	Rakstu krājuma nosaukums	Apraksts	Izdošanas dati	Apjoms
DF	Databases and information systems : proceedings of the Ninth International Baltic Conference, Baltic DB&IS 2010, Riga, Latvia, July 5-7, 2010	Konferences „the Ninth International Baltic Conference, Baltic DB&IS” materiālu apkopojums	Rīga, University of Latvia	502 lpp.

LU struktūrvienība/ LU aģentūra	Rakstu krājuma nosaukums	Apraksts	Izdošanas dati	Apjoms
FMF	Proceedings of the 6th International Scientific Colloquium Modelling for Material Processing, Riga, September 16-17, 2010	Konferences „Modelling for material processing” materiālu apkopojums	Rīga, University of Latvia	344 lpp.
SZF SPPI	Cik integrēta ir Latvijas sabiedrība? Sasniegumu, neveiksmju un izaicinājumu audits	Rakstu krājums, kurā ir raksturota Latvijas sabiedrības integrācijas pakāpe dažādās dzīves jomās	Rīga, LU Akadēmiskais apgāds	292 lpp.
SZF SPPI	How integrated is Latvian society? An audit of achievements, failures and challenges	Rakstu krājums angļu valodā, kurā ir raksturota Latvijas sabiedrības integrācijas pakāpe dažādās dzīves jomās	Rīga, University of Latvia Press	292 lpp.
ĢZZF (sadarbībā ar Latvijas vides, ģeoloģijas un meteoroloģijas centru un Nordisk hydrologisk förening)	Hydrology: from research to water management : XXVI Nordic Hydrological Conference, Nordic Association for Hydrology, Riga, Latvia, August 9-11, 2010	Konferences „XXVI Nordic Hydrological Conference” materiālu apkopojums	Rīga, University of Latvia Press	227 lpp.
PPMF (sadarbībā ar Association for Teacher Education in Europe)	ATEE Spring University "Teacher of the 21st century: quality education for quality teaching"	Konferences „Teacher of the 21st century: quality education for quality teaching" materiālu apkopojums	Rīga, Latvijas Universitāte, Association for Teacher Education in Europe	32 lpp.
LU FSI	Евреи Латвии и Советская власть 1928-1953	Zinātnisks apcerējums	Rīga, LU Filozofijas un socioloģijas institūts	342 lpp.
LU (sadarbībā ar Lietuvas Nacionālu Studentu Akadēmiju un Kaunas Tehnoloģiju Universitāti)	2nd international scientific conference „Gifted children: challenges and possibilities”, October 11-16, 2009, Riga, Latvia	Konferences „Gifted children: challenges and possibilities” materiālu apkopojums	Kaunas, Technologija	48 lpp.
HZF	Latvijas Universitātes Humanitāro zinātņu fakultātes X Studentu zinātniskā konference „Aktuāli baltistikas jautājumi”, 2010.gada 24.-25.novembris	Konferences „Aktuāli baltistikas jautājumi” tēžu krājums	Rīga, Latvijas Universitāte	44 lpp.
LU LFMI (sadarbībā ar Liepājas Universitāti)	Aktuālās problēmas literatūras zinātnē	Zinātnisko rakstu krājums	Liepāja, Liepājas Universitāte	15.sēj.
LU FSI	Reliģiski - filozofiski raksti	Rakstu krājums	Rīga, LU Filozofijas un socioloģijas institūts	186 lpp.
PPMF	Laikmets un personība	Rakstu krājums	Rīga, RaKa	385 lpp.

LU struktūrvienība/ LU aģentūra	Rakstu krājuma nosaukums	Apraksts	Izdošanas dati	Apjoms
LU LVI	Pētījumi par Vidzemes un Zemgales pilīm	Rakstu krājums	Rīga, Latvijas vēstures institūta apgāds	437 lpp.
HZF	Latviešu un cittautu literatūra: no romantisma līdz modernismam	Zinātnisko rakstu krājums par aktuālajām problēmām romantisma un neoromantisma pētniecībā	Rīga, Jaunā Daugava	110 lpp.
SZF	Nacionālās identitātes komunikācija Latvijas kultūras telpā	Elektroniska grāmata VPP „Nacionālā identitāte” ietvaros	Rīga, LU SZF	167 lpp.
SZF SPPI	Nacionālā identitāte un atmiņas institūcijas	Zinātniskais raksts VPP „Nacionālā identitāte” ietvaros	Elektronisks resurss	29 lpp.
SZF SPPI	Construction of National Identity: an analysis of public broadcasting regulations	Zinātniskais raksts VPP „Nacionālā identitāte” ietvaros	Elektronisks resurss	9 lpp.
SZF	Informācija un sabiedrība	SZF Informācijas un bibliotēku studiju nodaļas raksti	Rīga, Informācijas un bibliotēku studiju nodaļa	156 lpp.
LU LVaII	XI starptautiskā baltistu kongresa "Baltu valodu pagātne, tagadne un nākotne" referātu tēzes, 2010. gada 27.-30.septembris	Kongresa "Baltu valodu pagātne, tagadne un nākotne" referātu tēžu apkopojums	Rīga, Latvijas Universitāte	206 lpp.
LU PMI	Sixteenth international conference "Mechanics of composite materials", May 24-28, 2010, Riga, Latvia, book of abstracts	Konferences „Mechanics of composite materials" tēžu apkopojums	Rīga	220 lpp.
ĶF	Starptautiskas, zinātniski metodiskas konferences "Ķīmijas izglītība - 2010" rakstu krājums, Rīga, 2010.gada, 4.-5.novembris	Konferences "Ķīmijas izglītība - 2010" rakstu krājums	Rīga, Latvijas Universitāte	180 lpp.
SZF	Working papers: Communication studies	Pētniecisko darbu rezultātu apkopojums	Rīga, Department of Communication Studies University of Latvia	Elektroniskais resurss
LU LVI	Arheoloģija un etnogrāfija XXIV: Starptautiskās konferences „Francis Balodis. Arheoloģija un laiks”. Profesoram F.Balodim – 125” materiāli un jaunākie pētījumi Latvijas arheoloģijā	Konferences „Francis Balodis. Arheoloģija un laiks”. Profesoram F.Balodim – 125” materiālu apkopojums	Rīga, Zinātne	242 lpp.
LU LVaII	Linguistica Lettica	LU Latviešu valodas institūta žurnāls, zinātnisko rakstu	Rīga, LU Latviešu valodas institūts	19.sēj.

LU struktūrvienība/ LU aģentūra	Rakstu krājuma nosaukums	Apraksts	Izdošanas dati	Apjoms
		krājums		
LU LFMI	Letonica	Humanitāro zinātņu žurnāls (rakstu krājums humanitārajās zinātēs)	Rīga, N.I.M.S.	Nr.20

2.4.8. LU Bibliotēka⁴⁶

LU Bibliotēka ir galvenais LU studiju un pētniecības darba informācijas resursu centrs. Tā ir akreditēta valsts nozīmes Latvijas lielākā augstskolas bibliotēka, kas piedāvā kvalitatīvus, daudzveidīgus un mūsdienīgus pakalpojumus informācijas lietotājiem.

Par LU Bibliotēkas lietotāju var kļūt LU students, darbinieks un ikviena cita fiziska vai juridiska persona. LU Bibliotēku var apmeklēt, uzrādot LU studenta vai darbinieka apliecību, Vienoto lasītāja karti vai tās ekvivalentu. Vienoto lasītāja karti var iegūt, reģistrējoties Bibliotēkā.

Ikviena LU Bibliotēkas lietotājs var izmantot LU Bibliotēkas centrālo bibliotēku, Kalpaka bulv. 4, un 12 nozaru bibliotēkas, kas izvietotas LU fakultāšu ēkās – Bioloģijas zinātņu bibliotēku, Daudznozaru bibliotēku: datorika, juridiskās zinātnes, teoloģija; Ekonomikas zinātņu bibliotēku, Fizikas un matemātikas fakultātes bibliotēku, Humanitāro zinātņu bibliotēku, Izglītības zinātņu un psiholoģijas bibliotēku, Ķīmijas zinātņu bibliotēku, Medicīnas bibliotēku, Sociālo zinātņu fakultātes bibliotēku, Vēstures un filozofijas zinātņu bibliotēku, Zemes un vides zinātņu bibliotēku un Astronomijas institūta bibliotēku.

LU Bibliotēkas krājumā uz 2010.gada 1.janvāri bija 1 720 423 informācijas resursu vienību, 2010.gadā Bibliotēka saņēma 39 432 jaunieguvumu eksemplāru. 2010.gadā LU Bibliotēku apmeklēja 18 994 lietotāji.

Zinātniskā darbība

2010.gada 5.februārī LU Bibliotēka organizēja Bibliotēkzinātnes sekciju LU 68.zinātniskās konferences ietvaros, kurā tika aplūkoti augstskolu bibliotēku lietotāju apkalpošanas jautājumi un bibliotekāra tēla atspoguļojums sabiedrībā un mākslā.

2010.gada 18.oktobrī tika organizēts seminārs „„Open Access un OpenAIRE - izaicinājums un iespēja Latvijas zinātnes attīstībai” par brīvpieejas piekļuvi elektroniskajiem resursiem izglītības un akadēmiskajā vidē, institucionālā repozitārija izveides problēmām LU, LU Bibliotēkas dalību EK 7.Ietvara programmas projektā OpenAIRE, kā arī par projekta OpenAIRE piedāvātajām iespējām 7.Ietvara programmas projektos iesaistītajiem Latvijas zinātniekiem.

Projekti

2010.gadā LU Bibliotēka piedalījās šādos projektos:

- „*Savs kaktiņš, savs stūrītis zemes* – Latvijas lauku iedzīvotāju attīstības stratēģijas un kultūrvides pārmaiņas“, projekta līguma Nr.2009/0222/1DP/1.1.1.2.0/09/APIA/VIAA/087, 2010.gada 1.ceturksnis.

⁴⁶ Informāciju sagatavoja LU Bibliotēka.

- Eiropas Komisijas 7.Ietvara programmas projekts OpenAIRE, projekta Nr.RI-246686, (2009-2012).
- Eiropas Komisijas mūžizglītības programmas apakšprogrammas *Leonardo da Vinci* projekts „Bibliotēkas darbības inovācijas universitātes ceļā uz zinātnes universitāti”, projekta līguma Nr.2010-1-LV1-LEO02-00663, 2010.gada augusts – oktobris.

Pasākumi (tikšanās, semināri, izstādes u.tml.)

2010. gadā LU Bibliotēkā veikti vairāki pasākumi bibliotēkas lietotāju apkalpošanas uzlabošanā:

- Atklātas 2 jaunās LU Bibliotēkas nozaru bibliotēkas – Vēstures un filozofijas zinātņu bibliotēka, Mārstaļu ielā 28/30, un Medicīnas bibliotēka, Šarlotes ielā 1a.
- Atklāta jaunizveidotā lasītava Daudznozaru bibliotēkā: datorika, juridiskās zinātnes, teoloģija, Raiņa bulvārī 19.
- Ieviestas divas grāmatu izsniegšanas - nodošanas pašapkalpošanās iekārtas LU Bibliotēkas Humanitāro zinātņu bibliotēkā un Daudznozaru bibliotēkā: datorika, juridiskās zinātnes, teoloģija.
- Paplašinātas lietotāju iespējas kontaktēties ar bibliotēku, ieviešot programmu Skype.
- Uzlabotas un vienkāršotas iespējas attālināti, ārpus LU telpām, piekļūt abonētajām datubāzēm, izmantojot datubāzu serveri.

LU Bibliotēka veic LU aizstāvēto un izstrādāto disertāciju digitalizāciju, nodrošina LU Zinātnisko rakstu (1921-1940) digitalizāciju, piedaloties Latvijas Nacionālās digitālās bibliotēkas “Letonica” veidošanā, kopā ar LU Informācijas tehnoloģiju departamentu izveidojusi darba grupu LU institucionālā repozitārija izveidei.

2010.gadā LU Bibliotēka rīkoja vairākus pasākumus, t.sk.:

- E-resursu dienas, kurās notika vairāki konkursi, prezentācijas, apmācības u.c. pasākumi, lai popularizētu un veidotu labāku izpratni par LU Bibliotēkas piedāvātajiem e-resursiem.
- Svētkus „Inovācijas un tradīcijas LU Bibliotēkā” LU Bibliotēkas Daudznozaru bibliotēkā: datorika, juridiskās zinātnes, teoloģija, kuros notika grāmatu izsniegšanas - nodošanas pašapkalpošanās iekārtas demonstrēšana, klusās lasītavas prezentācija, kā arī izstādes „Latvijas Programmētāju diena fotogrāfijās no 1986. gada līdz mūsdienām” atklāšana.
- Sadarbībā ar Korejas bibliotēku asociāciju organizēta Korejas bibliotekāru ekskursija LU Bibliotēkas Centrālajā bibliotēkā.

LU Bibliotēka piedalījies arī LU rīkotajos pasākumos, veidojot savu pasākumu programmu un prezentācijas:

- pasākumā LU pirmo kursu studentiem "Iepazīsti LU!", prezentējot LU Bibliotēkas resursus un pakalpojumus;
- LU Informācijas dienās, piedāvājot topošajiem studentiem iepazīt arī LU Bibliotēkas Centrālo bibliotēku un nozaru bibliotēkas;
- pasākumā „LU Māja”, kuru LU Bibliotēka organizēja LU Bibliotēkas Daudznozaru bibliotēkā: datorika, juridiskās zinātnes, teoloģija, piedāvājot aplūkot gleznu un LU Bibliotēkas gravīru kolekcijas izstādi, apmeklēt LU jauno dzejnieku dzejas lasījumus un filmas demonstrēšanu;

- LU 68.zinātniskās konferences ietvaros tika izveidota virtuālā izstāde „Latvijas Universitātes 2009.gada intelektuālie sasniegumi publikācijās”, kas apkopoja 2009.gada LU zinātniskās publikācijas. Ar LU personāla 2009.gada publikācijām varēja iepazīties arī LU Bibliotēkas Centrālās bibliotēkas un nozaru bibliotēku veidotajās tradicionālajās izstādēs.

2010.gadā tika veidotas 7 virtuālās izstādes, t.sk.:

- LU Bibliotēkas veidotā digitālā kolekcija „LU rektori” papildināta ar materiāliem par LU rektoriem Mārtiņu Zīli un Mārtiņu Bīmani.
- Latvijas Universitātes fakultātes: vēsturiskā attīstība.
- Latvijas ķīmijas vēstures muzejam – 35.
- Itālistikas pagātne, tagadne un nākotne Baltijas valstīs un Krievijā: godinot profesori Aleksandru Rolovu 90.jubilejā.
- Vulkāni (sadarbībā ar LU Ģeogrāfijas un Zemes zinātņu fakultāti).

LU Bibliotēkas Centrālajā bibliotēkā un nozaru bibliotēkās tika veidotas daudzveidīgas tradicionālās izstādes (plašāk reklamētas 26), kas veltītas LU zinātniekiem un mācītspēkiem, LU vēsturei un tradīcijām, svarīgiem notikumiem zinātnē un LU Bibliotēkas krājuma popularizēšanai, piemēram:

- Izstāžu ciklā „LU rektori – no pirmsākumiem līdz mūsdienām” veidota izstāde „LU rektori Juris Zaķis un Ivars Lācis”.
- Plaša izstāde LU Teoloģijas fakultātes 90 gadu jubilejas svinību ietvaros – „Collatis viribus. Kopīgiem spēkiem. Teoloģijas fakultātes mācītspēku nozīmīgākās publikācijas (1920-2010)”.
- Izstāde „LU Fizikas un matemātikas fakultātes ievērojamie matemātiķi: Arvīds Lūsis (1900-1969) un Ernests Fogels (1910-1985)”, kas tapusi sadarbībā ar LU Fizikas un matemātikas fakultātes mācītspēkiem, LU Studentu pašpārvaldes un LU Muzeja darbiniekiem.
- Izstāde „Maratonas uzvarai - 2500”, kas veidota sadarbībā ar Grieķijas Republikas vēstniecību Latvijā Maratonas uzvaras 2500 gadu jubilejas pasākuma ietvaros.
- Izstāžu ciklā „LU mecenāti” tika veidotas izstādes „Latvijas Universitātes mecenāts Roberts Hiršs”, „LU platīna mecenāti: Roberts Hiršs, Minna Matilde Vilhelmīne Petkevičs, Kārlis Karpis, Jānis Dāvis”, „LU dimanta mecenāts Kristaps Morbergs (1844-1928)”, kura tika izstādīta arī Kristapa Morberga vasarnīcā Jūrmalā.
- Izstāde „LU vecākās studentu korporācijas: Lettonia, Selonija, Lettgallia”.
- „LU izdotie materiāli no 1919. līdz 1939. gadam” u.c.

Lai pilnveidotu savu darbību un noskaidrotu LU Bibliotēkas lietotāju viedokli par bibliotēku, LU Bibliotēka organizēja plašu lietotāju anketēšanu, kur tika noskaidrots klientu viedoklis par LU Bibliotēkas informācijas resursu klāstu, pakalpojumiem un publicitāti.

LU Bibliotēkas lietotāju informācijpratības uzlabošanai izveidota apmācību sistēma realizācijai 2010./2011.ak.gadā

LU Bibliotēka saņēma vairākus grāmatu dāvinājumus, kuru izstāžu atklāšanai tika rīkoti arī pasākumi – notika izstādes „Iepazīsti mūsdienu Japānu: Nippona fonda dāvinājums” atklāšana, kurā piedalījās Japānas ārkārtējais un pilnvarotais vēstnieks Latvijā Takaši Osanai (Takashi Osanai). LU Bibliotēka saņēma 73 grāmatas par mūsdienu Japānu Nippona fonda (The Nippon

Foundation) organizētā projekta „100 grāmatas mūsdienīgu Japānas izpratnei” ietvaros. LU Bibliotēkas Humanitāro zinātņu bibliotēka saņēma Vācijas Zinātniskās pētniecības biedrības (*Deutsche Forschungsgemeinschaft (DFG)*) un Vācijas akadēmiskās apmaiņas dienesta (*Deutscher Akademischer Austauschdienst (DAAD)*) grāmatu dāvinājumu, kura izstādes atklāšanā piedalījās arī Vācijas Federatīvās Republikas vēstniecības Latvijā vadītāja Margita Hēberle (*Margit Häberle*).

Jau par tradīciju kļuvusi grāmatu atvēršanas svētku rīkošana LU Bibliotēkas telpās. Jauno grāmatu prezentācijas notikušas LU Bibliotēkas Zemes un vides zinātņu bibliotēkā, Bioloģijas zinātņu bibliotēkā, Humanitāro zinātņu bibliotēkā.

LU Bibliotēka 2010.gadā nodrošināja pieeju vairāk nekā 40 abonētājām datubāzēm dažādās zinātņu nozarēs. Tās ir uzzīņu, e-žurnālu un e-grāmatu datubāzes, no kurām visbiežāk izmantotas Ebrary, EBSCO un ScienceDirect. 2010.gadā abonētas divas jaunas datubāzes – UpToDate, kas ir uz pierādījumiem balstīta pilnu tekstu datubāze medicīnā un ProQuest Dissertations & Theses – plašāko disertāciju un maģistru darbu datubāzi pasaulē, kas satur vairāk kā 2,7 miljonus darbus, no kuriem vairāk kā 1,2 miljoniem pieejami lejupielādējami pilnie teksti PDF formātā. Bez abonētājām datubāzēm LU Bibliotēka gada laikā piedāvāja pieeju 31 izmēģinājuma pieejas datubāzei, piemēram, ISI Web of Knowledge, Taylor and Francis, kā arī popularizē vairāk kā 100 brīvpieejas e-resursus. Kopumā Bibliotēka nodrošina pieeju vairāk kā 100 000 e-resursiem, kas apkopoti E-resursu sarakstā no A līdz Z. Sadarbībā ar LU IT departamentu nodrošināta jauna iespēja piekļūt LU abonētājām datubāzēm ārpus LU telpām - izmantojot datubāzu serveri. Lai popularizētu e-resursus LU Bibliotēka 2010. gadā organizēja E-resursu dienas, izstrādāja LU Bibliotēkas apmācību piedāvājumu, veica konsultācijas un apmācības un citas aktivitātes.

LU Bibliotēkas turpina veidot 3 bibliogrāfiskās datubāzes – LU zinātnieku publikāciju un vēstures datubāzi, LU noslēguma darbu datubāzi un LU izstrādāto/aizstāvēto disertāciju datubāzi.

2.4.9. LU Akadēmiskā bibliotēka⁴⁷

LU Akadēmiskā bibliotēka ir vispārpieejama zinātniska bibliotēka, viena no senākajām bibliotēkām Eiropā (dibināta 1524.gadā):

- 1) veica pasaules kultūras mantojuma – iespaiddarbu, elektronisko izdevumu, rokrakstu un citu dokumentu uzkrāšanu, sistematizēšanu, katalogizēšanu, bibliografēšanu un saglabāšanu, kā arī nodrošināja tajā esošās informācijas publisku pieejamību un tās izmantošanu;
- 2) nodrošināja zinātnes, augstākās izglītības, kultūras un visās tautsaimniecības nozarēs nodarbināto personu kvalitatīvu (pilnīgu, precīzu, savlaicīgu) informatīvo apkalpošanu Latvijai prioritāro zinātņu jomās.

LU Akadēmiskā bibliotēka savā darbā vadījās pēc „LU Stratēģiskā plāna 2010 – 2020”.

LU Akadēmiskās bibliotēkas kopējais krājuma apjoms ir 3,5 milj. eksemplāru. Tās rokrakstu kolekcija aptver laika posmu no 13.gs. līdz mūsdienām.

LU Akadēmiskās bibliotēkas atsevišķa un nozīmīga daļa - Misiņa bibliotēka ir pilnīgākā latviešu literatūras krātuve pasaulē (vairāk nekā 1 milj. dažāda veida iespaiddarbu sākot no 17.gs.).

⁴⁷ Informāciju sagatavoja LU Akadēmiskā bibliotēka.

Veiksmīgi darbojās Austrijas un Šveices, kā arī Ukrainas literatūras nodaļa, kas ir šo valstu kultūras un mediju centri Latvijā, kā arī ANO un Pasaules Bankas Informācijas centrs.

LU Akadēmiskās bibliotēkas krājums papildinājies par 45,4 tūkstošiem eksemplāru jauniegūtās literatūras, lietotāju rīcībā bija pieejami elektroniskie tiešsaistes resursi atbilstoši LU studiju un zinātniskās darbības virzieniem.

2010.gadā saņemti divi vērtīgi grāmatu dāvinājumi:

- Vācijas zinātniskās pētniecības biedrības DFG zinātnisko grāmatu dāvinājums (53 izdevumi 11 800 EUR vērtībā).
- Lietuvas Republikas vēstniecības grāmatu dāvinājums (33 izdevumi).

2010.gadā bibliotēkā bija reģistrēti vairāk nekā 12 tūkstoši lietotāju.

Pēc informācijas aptvēruma LU AB datorizētajās darbavietās bija pieejamas bibliogrāfiskās datu bāzes (ar vai bez anotācijām) un pilnteksta datu bāzes. No nacionālajiem tiešsaistes avotiem LU AB izmantoja LETA, Nozare.lv, Latvijas Vēstnesi LV.lv kopā ar Likumi.lv, Letonika.lv, arī LNB veidoto Periodika.lv pilno versiju. No ārzemju datu bāzu klāsta tika piedāvātas Britannica Online, EastView, EBSCO, Science Direct, SpringerLink u.c.

Tāpat tiešsaistē bija pieejamas pašas bibliotēkas veidotās datu bāzes – „J.K. Broces Monumente” kolekcija „Personu un vietu attēli”, un citas, kā arī „Bibliotēkas izstāžu virtuālais arhīvs”, kuru papildina „Galerija”. Vēl virkne datu bāzu bija pieejamas tikai bibliotēkas telpās – „Latvijas „pelēkā” literatūra”, biobibliogrāfijas u.c.

Daudz uzziņu tika sniegts ar elektroniskā pasta starpniecību, arī dokumentu kopijas no piegādes centriem reizēm tiek pārsūtītas uz lietotāja elektroniskā pasta adresi. LU AB ir noslēgusi līgumus ar vairākiem pasaules dokumentu piegādes centriem (SUBITO, Britu bibliotēka u.c.) par dokumentu kopiju piegādi. Tas ļāva izvēlēties lietotājiem visoptimālāko rakstu pasūtīšanas veidu un piegādātāju. Sadarbība ar šiem centriem bija sekmīga.

LU AB turpināja piedāvāt arī Starptautiskā un valsts starpbibliotēku abonementa (SBA) pakalpojumus.

LU AB 2010.gadā uzsāka darbu integrētajā bibliotēku informācijas sistēmā ALEPH500, kuru jau lieto LU Bibliotēka un vēl 7 valsts nozīmes bibliotēkas.

Projekti

Lai nodrošinātu Latvijas kultūrvēsturei nozīmīgu materiālu ilglaicīgu pieejamību un saglabāšanu, 2010.gadā LU AB turpināja dalību valsts mēroga ilgtermiņa projektā *Latvijas Digitālā bibliotēka Letonica* (sadarbības līgums ar Latvijas Nacionālo bibliotēku par *Digitālās bibliotēkas Letonica* veidošanu un attīstību).

Turpināta Latvijā svešvalodās izdoto laikrakstu sagatavošana digitalizācijai ārpalpojuma (apjoms 368 000 lpp., projektam piesaistīts Eiropas Reģionālās attīstības fonda līdzfinansējums).

Turpināti Misiņa bibliotēkas fonda personu un vietu attēlu, rakstnieka Kārļa Krūzas dienasgrāmatu un atmiņu par latviešu kultūras darbiniekiem un izdevniecības Valters&Rapa materiālu digitalizācija (apjoms 13 422 lpp.), kā arī Augusta Buholca Baltijas ģeoloģisko materiālu, rokrakstu un ģērboņu kolekcijas *Materialien zur Personenkunde der Ostsee – Provinzen* (apjoms 17 960 lpp.) digitalizācijas projekts EUROPEANA ICT PSP Work

Programme Theme: Digital Libraries; Objective 2.2: European Digital Library – Aggregating digital content in Europeana.

LU AB piedalījās starptautiskajā projektā „Rēriha gadsimts” (izstādes atklāšana Sanktpēterburgā), kā arī sadarbības projektā ar V. Karazina Harkovas Nacionālo universitāti „Latvieši Harkovā”.

Bibliogrāfisko līdzekļu veidošana un zinātniskā darbība

Apkopojot Latvijas zinātnieku devumu, 2010.gadā tika sagatavotas un izdotas LU Akadēmiskajā apgādā divas biobibliogrāfijas - „Latvijas Zinātņu akadēmijas korespondētājocekle, profesore, Dr.philol. Ausma Cimdiņa” un „Latvijas Zinātņu akadēmijas akadēmiķis, profesors Arnis Treimanis”, kas ir nozīmīgs ziņu avots gan atsevišķu zinātņu nozaru, gan Latvijas zinātnes vēsturē kopumā.

Misiņa bibliotēkas krājums ir bijusi bāze Valsts pētījumu programmas „Nacionālā identitāte (valoda, Latvijas vēsture, kultūra un cilvēkdrošība)” pētījumiem. LU AB darbinieki bija aktīvi iesaistījušies programmas darbā, piedalījušies ar referātiem konferencēs, sava pētnieciskā darba rezultātus apkopoja publikācijās un uz zinātniskiem pētījumiem bāzētās literatūras izstādēs.

Konferences, semināri

2010.gadā LU AB sadarbībā ar Latvijas Zinātņu akadēmiju organizēta zinātniskā konference „Kultūrvēstures avoti un Latvijas ainava”, sadarbībā ar Latvijas Individuālpsiholoģijas biedrību organizēta konference „Individuālpsiholoģija un dzīvesmāksla: Alfreds Ādleris un Latvija”, sadarbībā ar Latvijas Valsts arhīvu ģenerāldirekciju un Latvijas Nacionālo bibliotēku organizēta Baltijas Audiovizuālo Arhīvu padomes BAAC konference „Atpakaļ pie analogā - audiovizuālo dokumentu saglabāšana digitalizācijai un nākošajām paaudzēm”.

Sadarbībā ar Valsts arhīvu sistēmas centrālo mikrofotokopēšanas un dokumentu restaurācijas laboratoriju LU AB turpināja organizēt seminārus krājuma saglabāšanā un lekciju ciklus „No pagātnes uz nākotni : krājuma daudzveidība, preventīvā saglabāšana, informācija visiem”, kuros piedalījās bibliotēku, arhīvu, muzeju, krājuma saglabāšanas darba un konservācijas speciālisti.

Komunikācija ar sabiedrību

2010.gadā, lai veicinātu sabiedriskās attiecības un publicitāti:

1. Regulāri organizētas tematiskās literatūras izstādes:

- „Laiks un darbs: žurnālistam, rakstniekam un izdevējam Antonam Benjamiņam - 150”,
- „Gleznotāja, grafiķa, mākslas zinātnieka un publicista Jura Soikana (1920-1995) piemiņas izstāde”,
- „Mežzinātne un koksnes tehnoloģijas Latvijā”,
- „Individuālpsiholoģija un dzīvesmāksla : Alfreds Ādleris un Latvija”,
- „2009.gads Latvijas grāmatniecībā” u.c.) un jauniegūtās literatūras izstādes, kā arī izbraukuma izstādes „J.K. Broces Livonijas zīmējumu un aprakstu kolekcija Latvijas Universitātes Akadēmiskajā bibliotēkā” – Igaunijā (sadarbībā ar Latvijas vēstniecību Igaunijā).

2. Organizētas tēlotājmākslas un fotoizstādes:

- „Māksla Taivānā” (sadarbībā ar Taipejas misiju Latvijā),
- Latgales fotogrāfu biedrības vadītāja Igora Pliča fotoizstāde „Latgales ainava”,
- Andželikas Rudņickas (Kijevas, Ukraina) mākslas izšuvumu izstāde „Ukrainas Visums”,
- Tautas lietišķās mākslas studijas „Dzilna” izstāde „Lai lakats sasilda katru manu draugu, visu pasauli maigi glāstot...”.

3. Rīkoti grāmatu atvēršanas svētki:

- Tomasa Hendrika Ilvesa grāmatas „Atvērtā pasaule un nacionālās vērtības” atvēršanas svētki (sadarbībā ar Igaunijas vēstniecību),
- Edvarta Virzas „Rakstu” 3. sējuma atvēršana,
- Viljama Sarojana grāmatas „Mana sirds augstu kalnos” atvēršana,
- Alīdas Zigmundes grāmatas „Johans Heinrihs Pestalocijs un Latvija” atvēršana,
- Biobibliogrāfijas „Latvijas Zinātņu akadēmijas akadēmiķis, profesors Arnis Treimanis” atvēršana.

4. Notikuši tematiski pasākumi

- Organizēts kultūras vakars „Šveicieši un vācieši Latvijā” (sadarbībā ar Šveiciešu biedrību Baltijā, Latvijas Vācu savienību),
- Poētiskā tikšanās ar Ukrainas vēstnieku Latvijā, dzejnieku un tulkotāju Raulu Čilačavu,
- Radošā tikšanās ar igauņu rakstnieci, dramaturģi un horeogrāfi Rētu Kudu.

5. Sniegtas intervijas presē, radio, televīzijā.

6. Iesniegti raksti par LU AB pasākumiem periodiskajos izdevumos.

LU AB darbinieki piedalījušies pieredzes apmaiņas braucienā uz Šauļu universitātes bibliotēku. Notikusi LU Sociālo zinātņu fakultātes Informācijas un bibliotēku studiju nodaļas rīkotā diskusija „Viena Universitāte – divas bibliotēkas”, kā arī sadarbība ar Latvijas Jauno zinātnieku un doktorantu apvienību (semināri un sanāksmes).

Notikusi sadarbība ar skolām, skolotājiem un skolēniem, lai ieinteresētu par LU un LU AB pakalpojumiem Limbažu 1.vidusskolā, Ojāra Vācieša Gaujienas vidusskolā un Nautrēnu vidusskolā.

2010.gadā LU Akadēmiskās bibliotēkas direktore Venta Kocere saņēma Igaunijas Māras zemes krusta ordeni par Igaunijas un Latvijas kultūras attiecību veicināšanu un LR Ministru kabineta Atzinības rakstu „Par pašai dziedību un panākumiem strādājot valsts un tautas labā.”

LU AB ēkā Rūpniecības ielā 10 un Lielvārdes ielā 24 veikts uguns aizsardzības signalizācijas remonts un atjaunošana, kā arī nokomplektēts ugunsdzēsības inventārs. Ēkai Lielvārdes ielā 24 ugunsdzēsības ūdensvada remontam iegādāti ugunsdzēsības sūkņi.

2010.gadā LU AB ugunsdzēsības pasākumu īstenošanai LU Saimniecības pārvalde piešķīra Ls 12 000.

2.4.10. LU Botāniskais dārzs⁴⁸

Botāniskajā dārzā 2010.gadā, līdztekus dažādām izstādēm, bija vairākas līdz šim nebijušas izglītojošas aktivitātes, domātas skolēniem, kā arī plašākai sabiedrībai. Pirmo reizi dārzā izveidoja maršrutu, kurā var iepazīties ar āra teritorijā dabiski augošajām sūnām un ķērpjiem. Tika izveidoti arī divi informatīvie stendi „Ķērpis – dzīve trijātā” un „Skatiens sūnās”, kas uzskatāmi parāda sūnu un ķērpju savdabību un daudzveidību. Pavasarī, vasarā un rudenī tika organizēti dažādi izglītojošie orientēšanās maršruti: Amizantie stāsti par augiem, Latvijas aizsargājami augi, Rudenī ievācamie ārstniecības augi, Reliktie augi un citi, bet sadarbībā ar Dekoratīvās mākslas un dizaina muzeju – Jāņuzāļu taka. Bez tam, pamatskolas skolēniem pulciņā ‘Ceļojums ar augiem’ kopā ar dārza darbinieci Inesi Mellaci ir iespēja atklāt dažādus augu valsts noslēpumus un iemācīties vērot dabu.

Botāniskais dārzs jau otro gadu maijā atzīmē Augu aizsardzības dienu. Tad jebkurš dārza apmeklētājs var kļūt par zinātnieku, jo ar Bioloģijas un Ģeogrāfijas un Zemes zinātņu fakultātes mācītbspēku un studentu līdzdalību ir izveidotas vairākas improvizētas laboratorijas ar mikroskopiem, datoriem un instrumentiem, lai ieskatītos auga iekšienē, kā arī saprastu auga un tam apkārt esošo citu dzīvības formu dažādību, evolūciju, sadzīvošanas līdzsvara nepieciešamību un daudzveidību.

2.4.24.tabula

LU Botāniskā dārza augu kolekcijas

Kolekcijas nosaukums	Taksonu skaits
<i>Tropu, subtropu un sukulentie augi, t.sk.:</i>	1458
<i>Tropu augi, t.sk.:</i>	352
Bromēlijas	44
Papardes	61
Antūrijas	13
Begonijas	27
Peperomijas	20
Orhidejas	38
<i>Subtropu augi, t.sk.:</i>	385
Skuju koki	22
Palmas	48
Fikusi	29
<i>Sukulenti, t.sk.:</i>	721
Kaktusi	345
<i>Acālijas</i>	124
<i>Krāšņumaugi, t.sk.:</i>	2107
Ziemcietes	1727
Dālijas	302
Lilijas	78
<i>Dendrārijs, t.sk.:</i>	792
Rododendri	110
Ceriņi	72
Kadiķi	23
Egles	19

⁴⁸ Dati sagatavoti, pamatojoties uz LU Botāniskā dārza iesniegto pārskatu par 2009.gadu.

Pacipreses	19
Spirejas	37
Tūjas	28
Vilkābeles	15
Bārbeles	16
Magnolijas	14
Klintenes	14
Kļavas	13
Irbenes	10
Hortenzijas	16
<i>Purva augi</i>	20
<i>Sistemātisko, bioloģisko un morfoloģisko, ārstniecības augu grupas, t.sk.:</i>	743
Augu sistemātisko grupu ekspozīcijas pilnīga rekonstrukcija	0
<i>Augu morfoloģiskās grupas, t.sk.:</i>	743
Ārstniecības augi	286
Indīgie augi	64
Kopā	5244

2.4.25.tabula

LU RSIA „Babīte” augu kolekcija

Nr. p.k.	Nosaukums	Nr. p.k.	Nosaukums
SUGAS			
1	<i>Rh. albrechtii</i> Maxim.	20	<i>Rh. kiusianum</i> Mak
2	<i>Rh. ambiguum</i> Hemsl.	21	<i>Rh. kotschyi</i> Simonk.
3	<i>Rh. arborescens</i> (Pursh) Torr.	22	<i>Rh. lapponicum</i> (L.) Wahlenb.
4	<i>Rh. argyrophyllum</i> Franch.	23	<i>Rh. ledebourii</i> Pojark.
5	<i>Rh. aureum</i> Georgi	24	<i>Rh. ledebourii</i> v. <i>album</i>
6	<i>Rh. bakerii</i> Lemm. ex Mckay	25	<i>Rh. ledebourii</i> v. <i>roseum</i>
7	<i>Rh. brachycarpum</i> D. Don ex G.Don	26	<i>Rh. luteum</i> Sweet
8	<i>Rh. brachycarpum</i> v. <i>tigerstedtii</i>	27	<i>Rh. luteum</i> v. <i>glauca</i>
9	<i>Rh. bureavii</i> Franch.	28	<i>Rh. makinoi</i> Tagg ex Nakai
10	<i>Rh. calendulaceum</i> (Michx.) Torr.	29	<i>Rh. maximum</i> L.
11	<i>Rh. calendulaceum</i> v. <i>aurantium</i> Rehd.	30	<i>Rh. molle</i> (Bl.) G. Don
12	<i>Rh. calendulaceum</i> v. <i>croceum</i> Sweet	31	<i>Rh. morii</i> Hayata
13	<i>Rh. camtschaticum</i> Pall.	32	<i>Rh. mucronulatum</i> Turcz.
14	<i>Rh. canadense</i> (L.) Torr.	33	<i>Rh. nudiflorum</i> (L.) Torr.
15	<i>Rh. canadense</i> v. <i>album</i>	34	<i>Rh. obtusum</i> (Lindl.) Planch.
16	<i>Rh. carolinianum</i> Rehd.	35	<i>Rh. obtusum</i> v. <i>kaempferi</i> Wils.
17	<i>Rh. carolinianum</i> v. <i>album</i>	36	<i>Rh. occidentale</i> (Torr. et A. Gray) A. Gray
18	<i>Rh. catawbiense</i> Michx.	37	<i>Rh. orbiculare</i> Decne.
19	<i>Rh. caucasicum</i> Pall.	38	<i>Rh. pachytrichum</i> Franch.

Nr. p.k.	Nosaukums	Nr. p.k.	Nosaukums
39	<i>Rh. concinnum</i> Hemsl.	56	<i>Rh. ponticum</i> L.
40	<i>Rh. dauricum</i> L.	57	<i>Rh. puralbum</i> Balf.f.&W.W.Sm.
41	<i>Rh. decorum</i> Franch.	58	<i>Rh. racemosum</i> Franch.
42	<i>Rh. discolor</i> Franch.	59	<i>Rh. roseum</i> (Loisel.) Rehd.
43	<i>Rh. fauriei</i> Franch.	60	<i>Rh. rubiginosum</i> Franch.
44	<i>Rh. ferrugineum</i> L.	61	<i>Rh. russatum</i> Balf. f. et Forrest
45	<i>Rh. fortunei</i> Lindl.	62	<i>Rh. schlippenbachii</i> Maxim.
46	<i>Rh. griersonianum</i> Balf. f. et Forrest	63	<i>Rh. sichotense</i> Pojark.
47	<i>Rh. hippophaeoides</i> Balf. f. & W. W. Sm.	64	<i>Rh. smirnowii</i> Trautv.
48	<i>Rh. hirsutum</i> L.	65	<i>Rh. sutchuenense</i> Franch.
49	<i>Rh. impeditum</i> Balf. f. et W. W. Smith	66	<i>Rh. ungerii</i> Trautv.
50	<i>Rh. insigne</i> Hemsl. et Wilson	67	<i>Rh. vaseyi</i> A. Gray
51	<i>Rh. japonicum</i> (A. Gray) Valcken. Suring.	68	<i>Rh. vaseyi</i> v. <i>roseum</i>
52	<i>Rh. keleticum</i> Balf. f. et Forrest	69	<i>Rh. vernicosum</i> Franch.
53	<i>Rh. viscosum</i> (L.) Torr.	70	<i>Rh. yakushmanum</i> Nakai
54	<i>Rh. viscosum</i> v. <i>nitidum</i>	71	<i>Rh. yedoense</i> Maxim. v. <i>poukhanense</i>
55	<i>Rh. williamsianum</i> Rehd. et Wils.	72	<i>Rh. yungningense</i> Balf. f.
ŠKIRNES			
1	'Academia Scientiarum'	26	'Eduards Smiļģis'
2	'Agris'	27	'Egons'
3	'Aivars Lasis'	28	'Ehregold'
4	'Alīna'	29	'Elizabeth'
5	'Alma Mater'	30	'Elviira'
6	'Andris'	31	'Emanuela'
7	'Anilin'	32	'Emeritus'
8	'Anita'	33	'Emīls'
9	'Anuschka'	34	'Erato'
10	'April Snow'	35	'Falling Snow'
11	'Arabella'	36	'Fantastica'
12	'Arctic Gold'	37	'Fastuosum Flore Pleno'
13	'Arta'	38	'Feja'
14	'Astra'	39	'Francisa'
15	'Atis'	40	'Frühlingsanfang'
16	'Austra'	41	'Frühlingsgold'
17	'Azurika'	42	'Gartendirektor Rieger'
18	'Azurwolke'	43	'Germania'
19	'Babītes Baltais'	44	'Gibraltar'
20	'Babītes Sarkanais'	45	'Ginta'
21	'Bad Sassendorf'	46	'Glacier Queen'
22	'Belkanto'	47	'Gloria'
23	'Berliner Liebe'	48	'Glowing Embers'
24	'Big Deal'	49	'Gold Dust'
25	'Biruta'	50	'Golden Lights'

Nr. p.k.	Nosaukums	Nr. p.k.	Nosaukums
51	'Bismarck'	98	'Golden Sunset'
52	'Blue Peter'	99	'Goldflimmer'
53	'Blue Silver'	100	'Goldinetta'
54	'Blurettia'	101	'Goldkrone'
55	'Bohumil Kavka'	102	'Goldsworth Yellow'
56	'Britannia'	103	'Gudrun'
57	'Catawbiense Album' (Rh. catawbiense Michx. v. album)	104	'Haaga'
58	'Catawbiense Grandiflorum'	105	'Hachmann's Charmant'
59	'Commonwealth'	106	'Hachmann's Feuerschein'
60	'Cunningham's White'	107	'Helliki'
61	'Curlew'	108	'Helsingin Yliopisto'
62	'Dace'	109	'Henry's Red'
63	'Dita Krenberga'	110	'Hinodegiri' (Rh. obtusum)
64	'Dora Amateis'	111	'Homebush'
65	'Doubrava'	112	'Hotspur Red'
66	'Dr. H. C. Dresselhuys'	113	'Humboldt'
67	'Dzintra'	114	'Humoreska'
68	'Hurricane'	115	'Nanum' (Rh. hanceanum)
69	'Ilma'	116	'New Century'
70	'Ilze'	117	'Nicoletta'
71	'Imants'	118	'Nor'easter'
72	'Ina'	119	'Noriko'
73	'Indra'	120	'Nova Zembla'
74	'Inga'	121	'Omega'
75	'Irina'	122	'Pasaciņa'
76	'Jānis'	123	'Pauline Bralit'
77	'Kalinka'	124	'Persil'
78	'Kārlis'	125	'Petr' (= 'Peter')
79	'Kārlis Ulmanis'	126	'P.J.M Elite'
80	'Kristīne'	127	'P. J. Mezitt'
81	'Kullervo'	128	'P. M. A. Tigerstedt'
82	'Labe'	129	'Percy Wiseman'
83	'Lampion'	130	'Pērlīte'
84	'Laura'	131	'Pohjolan Tytär'
85	'Lavanda'	132	'Polārzvaigzne'
86	'Lavenda'	133	'Polonia'
87	'Ledikanense'	134	'Ponticum Roseum' (sin. 'Maximum Roseum')
88	'Lee's Dark Purple'	135	'Praecox'
89	'Lidija'	136	'Profesor Jersov'
90	'Liene'	137	'Purple Splendour'
91	'Liesma'	138	'Quinte'
92	'Līgo'	139	'Ramapo'
93	'Līta'	140	'Rasma'
94	'Līva'	141	'Rasputin'
95	'Loreley'	142	'Renata'
96	'Lorija'	143	'Rīgas Rododendrs'
97	'Lunik'	144	'Rīta Zvaigzne'

Nr. p.k.	Nosaukums	Nr. p.k.	Nosaukums
145	'LU Rolands'	172	'Robis'
146	'Madame Debene'	173	'Rose Marie'
147	'Mandarin Lights'	174	'Roseum Elegans'
148	'Marianne von Weizsäcker'	175	Rh.x mortieriī
149	'Mary Kittel'	176	'Rosy Lights'
150	'Mazais Jefiņš'	177	'Rubīns'
151	'Midsummer'	178	'Rudīte'
152	'Mikkeli'	179	'Saule'
153	'Miks'	180	'Sazava'
154	'Milan'	181	'Scarlet Sorcerer'
155	'Minna's Purple'	182	'Scarlet Wonder'
156	'Moerheim'	183	'Schneewolke'
157	'Molly Fordham'	184	'Scintillation'
158	'Mona Lisa'	185	'Seven Stars'
159	'Morava'	186	'Silberwolke'
160	'Nabucco'	187	'Silver Slipper'
161	'Nantucket'	188	'Skaidrīte'
162	'Sneezy'	189	'Trojan Warrior'
163	'Sofija'	190	'Uguns'
164	'Sprīdītis'	191	'Uldis'
165	'Summer Rose'	192	'Vallya'
166	'Tapestry'	193	'Viesturs'
167	'Tatjana'	194	'Vija'
168	'Tālavija'	195	'Vilem Heckel'
169	'Teika'	196	'White Sister'
170	'Toms'	197	'Years of Peace'
171	'Toucan'	198	'Yellow May'

2010.gadā LU Botāniskais dārzs (t.sk. LU RSIA „Babīte”) darbībā piedalījās 5 LU studenti ar mērķi „bakalaura darba izstrāde”, viens students ar mērķi „kursa darba izstrāde” un viens doktorants ar mērķi „promocijas darba izstrāde”.

2.4.11. LU Zinātņu un tehnikas vēstures muzejs⁴⁹

Latvijas Universitātes Zinātņu un tehnikas vēstures muzejā 2010.gadā, tāpat kā 2009.gadā, bija 8 filiāles: LU Vēstures muzejs (vadītāja Aija Fedorova), Zooloģijas muzejs (vadītājs Aivars Petriņš), Botānikas muzejs (vadītāja Irēna Berga), Ģeoloģijas muzejs (vadītāja Vija Hodireva), Skaitļošanas tehnikas un informātikas muzejs (vadītājs Andrejs Skuja), Pedagoģijas muzejs (vadītāja Aīda Krūze), F. Candra – kosmosa izpētes muzejs (vadītāja Gunta Vilka) un tajā iekļautā Fizikas vēstures krātuve (vadītājs Jānis Jansons), Cilvēka patoloģijas muzejs (vadītāja Valentīna Gordjušina). 2010.gadā muzejā strādāja 27 cilvēki, liela daļa no tiem – daļslodzē.

⁴⁹ Informāciju sagatavoja LU ZTVM direktors Ilgonis Vilks, balstoties uz LU ZTVM filiāļu vadītāju iesniegtajām atskaitēm

PAR MUZEJU KOPUMĀ

2010.gadā muzejs atzīmēja 20 gadu jubileju kopš dibināšanas 1990.gadā. Jubilejas gadā sasniegts rekordliels apmeklētāju skaits, kas pirmo reizi muzeja vēsturē pārsniedza desmit tūkstošus – 11 573 apmeklētāji, trešdaļa no tiem piedalījās LU Vēstures muzeja organizētajā Muzeju nakts pasākumā, kas veltīts LU Lielās aulās 75.jubilejai. LU karcerī poļu restauratori turpināja sienu restaurāciju. Muzeja direktors Ilgonis Vilks atzīts par vienu no 2010.gada labākajiem LU darbiniekiem.

Muzeja fondus aktīvi izmanto LU studenti studiju procesā, kā arī muzeja darbinieki sniedz konsultācijas interesentiem. Tā kā lielākā daļa muzeja darbinieku ir zinātnieki vai mācītspēki, muzeja darbinieki piedalās dažādās zinātniskajās konferencēs, tai skaitā gadskārtējā LU Zinātniskajā konferencē, publicē zinātniskās, mācību un populārzinātniskās publikācijas. Muzeja veikums tiek bieži atspoguļots masu medijos.

Muzeja darbu kavēja Zooloģijas muzeja ekspozīcijas iekārtošana pēc pārcelšanās uz jaunām telpām, Cilvēka patoloģijas muzeja pārvietošana uz jaunām telpām, kā arī muzeja fondu aplūšana Ģeoloģijas muzejā un Skaitļošanas tehnikas un informātikas muzejā.

2.4.27.tabula

LU ZTVM apmeklētāju skaits sadalījumā pa filiālēm

Muzeja filiāle	Apmeklētāju skaits
LU vēstures muzejs	7768 (4750 Muzeju naktī)
Zooloģijas muzejs	52
Botānikas muzejs	180
Ģeoloģijas muzejs	60
Skaitļošanas tehnikas un informātikas muzejs	477
F. Candra – kosmosa izpētes muzejs	1939
Pedagoģijas muzejs	687
Cilvēka patoloģijas muzejs	410
KOPĀ:	11 573

ATSEVIŠĶIE MUZEJI

LU Vēstures muzejs

Turpinājās darbs ar fondiem, pabeigta kartīšu kataloga elektroniskā apstrāde. Daudz izstāžu, kopskaitā – 9. Izveidots un praksē realizēts ekskursiju cikls (Lielā aulā, Mazā aulā, karceris). Uzsākta sadarbība ar LU Studentu servisu, kuri savu sagatavošanas lekciju ietvaros ved uz muzeju skolēnu grupas.

Zooloģijas muzejs

2010.gadā turpinājās Zooloģijas muzeja iekārtošana jaunajās telpās, galveno laika daļu veltot ekspozīcijas atjaunošanai. Iekārtotas ekspozīcijas par jūras bezmugurkaulniekiem, gliemežiem, zivīm, putniem, abiniekiem, rāpuļiem, zīdītājdzīvniekiem. Latvijas putnu kolekcija papildināta ar 8 izbāžņiem. Pabeigta Barona fon Maltica tropu putnu kolekcijas identificēšana līdz sugai. Ievāktas gliemenes *Margaritifera margaritifera* čaulas Melturu silā Pērļupē. Palielināta krājuma fondu telpas ietilpība.

Botānikas muzejs

Uz jaunajām telpām pārvietoti visi iespējamie materiāli, taču nav iespējas pārcelt sūnu kolekcijas un grāmatas. Notikusi sadarbība ar Bioloģijas institūta botāniķiem un ārvalstu botāniķiem, materiālu nodrošināšana zinātniskajam darbam. Veikta sēņu kolekcijas apstrāde un ievietošana krājumā. Kopējais krājuma vienību skaits ir 14202, neuzskaitīts paliek palīgkrājums. Muzejā izvietoti informatīvi materiāli par N.Maltu, M.Galenieci, Balodi, E.Vimbu, A.Piterānu. Ilgtermiņa līguma darbības ietvaros Daugavpils universitātei aizdots kokaugu herbārijs apstrādei, noteikšanai.

Ģeoloģijas muzejs

Tā kā ekspozīcija ir publiski pieejama fakultātes gaitenī, daļa apmeklētāju to apskata bez muzeja darbinieku līdzdalības. Muzeja darbinieki snieguši konsultācijas par iežiem, minerāliem, dārgakmeņiem un to diagnostiku, fosiliju atpazīšanu un diagnostiku, meteorītiem, kā arī par derīgajiem izrakteņiem Latvijā un citviet pasaulē. Muzejs piedalījās Zinātnes nakts pasākumos. Turpināts kārtot fotoarhīvu, no dažādiem avotiem iegūtās minerālu un iežu paraugu kolekcijas.

Pēc telpu applūšanas Valdemāra ielā 48 lietus dēļ pārkārtoti krājumi un apzināti bojājumi.

Skaitļošanas tehnikas un informātikas muzejs

Paveikta muzeja foto negatīvu fonda revīzija un no tā atlasītā pamatfonda iekļaušana vienotajā elektroniskajā katalogā. No dokumentiem, kas saistīti ar LU MII vēsturi un skaitļošanas tehnikas attīstību sistematizēti un arhivēti apmēram 80%. Muzeja savāktie materiāli izmantoti LU MII pārstāvju nolasītajā referātā 3. Ziemeļzemju skaitļošanas vēstures kongresā „HiNC3”. Ēkas jumta bojājumu dēļ 2010.gadā vairākkārt ūdens ieplūda muzeja fondu glabātavās, kas apgrūtināja muzeja darbu.

Pedagoģijas muzejs

Muzeja fondi regulāri tiek izmantoti maģistra, bakalaura, kvalifikācijas un diplomdarbu izstrādē pedagoģijas vēsturē, kā arī semināru nodarbībās bakalaura un maģistra studiju programmās, doktorantu metodoloģiskajos semināros. Veidotas izstādes, notikuši piemiņas pasākumi un izdoti vairāki izdevumi par pedagoģijas vēsturi.

F. Candra – kosmosa izpētes muzejs

Pabeigta F. Candra fonda kārtošana, uzsākta Astronomijas vēstures fonda kārtošana. Apkopota informācija par vecajiem astronomiskajiem instrumentiem, meteorītiem. Sakārtota ar Latvijas astronomijas vēsturi saistīto fotoattēlu kolekcija un sāka datu ievadīšana elektroniskajā katalogā.

Muzejs piedalījās Zinātnieku nakts pasākumā. Muzejā tika filmēts informatīvais raidījums „Ielas garumā” par Bārtas (tagad F. Candra) ielas vēsturi.

Cilvēka patoloģijas muzejs

2010.gadā Cilvēka patoloģijas muzejs pārcēlās uz jaunajām telpām O.Vācieša ielā 4. Jaunajās telpās tika iekārtota ekspozīcija un izvietoti fondi. Turpinājās muzeja materiālu - makropreparātu atjaunošanu, plakātu restaurācija, makropreparātu un mikropreparātu fotografēšana. Izveidoti 20 jauni plakāti. Izstāde par sirds-asinsvadu patoloģiju pārveidota par pastāvīgu ekspozīciju.

2.5. STARPTAUTISKĀ SADARBĪBA

2.5.1. Pārskats par LU starptautiskās sadarbības aktualitātēm⁵⁰

2010.gadā tika noslēgti 9 jauni divpusējie sadarbības līgumi.

2010.gadā 449 studentu dažādu apmaiņas programmu ietvaros vienu semestri vai gadu studēja ārzemēs – LU partneraugstskolās Eiropā, Amerikā, Āzijā. Arī LU kļūst aizvien pievilcīgāka gan kā studiju, gan kā pētniecības vide - vairāk nekā 200 ārzemju studentu izvēlējās apmaiņas studijas mūsu *Alma Mater*. Visplašākā apmaiņa notiek *Erasmus* programmas ietvaros – LU ir noslēgti 465 sadarbības līgumi ar vairāk nekā 278 augstskolām 34 Eiropas valstīs.

Erasmus Mundus ārējās sadarbības programmas projekta *JoinEU-SEE* ietvaros turpinājās mācībspēku un studentu apmaiņa ar Rietumbalkānu augstskolām. 2010.gadā tika apstiprināti vēl trīs *Erasmus Mundus* ārējās sadarbības programmas projekti: *Triple I* projekts, kas paredz studentu un personāla apmaiņu ar Krievijas augstskolām, *CENTAURI* projekts, kas paredz studentu, pasniedzēju un akadēmiskā personāla apmaiņu no Centrālāzijas valstu augstskolām un *Lot 3b*, kas paredz visu studiju līmeņu studentu un personāla apmaiņu ar universitātēm Okupētās Palestīniešu teritorijās.

LU akadēmiskais un administratīvais personāls aktīvi izmanto piedāvātās starptautiskās sadarbības iespējas, piemēram, *Erasmus* programmas ietvaros 2010.gadā 74 LU mācībspēki un darbinieki lasīja lekcijas vai stažējās ārzemēs. Savukārt intensīvajām lekcijām LU uzņēma 82 vieslektorus no ārzemju augstskolām un 41 ārvalstu pasniedzēji un pētnieki strādāja LU pastāvīgi.

Katru gadu LU apmeklē vairāki augsti ārvalstu viesi un notiek ārvalstu augstskolu delegāciju vizītes. 2010.gadā, pēc Valsts prezidenta Valda Zatlera aicinājuma, Universitātes Lielajā aulā uzstājās filantrops un uzņēmējs, ASV prezidenta finanšu izglītības konsultatīvās padomes priekšsēdētāja vietnieks Džons Houps Braiants (*John Hope Bryant*), konsultants, rakstnieks un radošais uzņēmējs Džons Ņūbigins (*John Newbiggin*) un Lielbritānijas valsts televīzijas BBC vadošais ziņu diktors Niks Gouvings (Nik Gowing). 2010.gadā LU uzņēma 27 ārvalstu augstskolu delegācijas.

Sadarbībā ar Tartu Universitāti, 2010.gada vasarā LU ĀD noorganizēja vasaras skolas dalībnieku uzņemšanu un nodrošināja kultūras un izglītības programmu Auburn University (ASV) studentiem. Sadarbībā ar Kansas Valsts Universitāti (ASV) LU norisinājās filozofijas vasaras skola.

2010.gadā LU turpināja piedalīties sadarbības tīklos: UNICA, Campus Europae, UTRECHT network. No 2010.gada 1.jūlija LU Ārlietu departaments pārņēma BSRUN (Baltijas Jūras Reģiona Universitāšu sadarbības tīkla) sekretariāta funkcijas.

2010.gadā LU Ārlietu departaments kā katru gadu sadarbībā ar RTU un kompāniju Siemens koordinēja „Venera fon Sīmensa Izcilības balvas” konkursu. Tāpat LU ĀD sadarbībā ar Nodarbinātības Valsts aģentūru organizēja ikgadējo studentu atlasu vasaras darbam Vācijā, kā arī organizēja Tartu Universitātes informācijas dienas un Igaunijas Neatkarības dienas svinības LU.

2010.gadā Latvijas Universitāte parakstīja Lielo Universitāšu hartu, kas ir viens no Boloņas pamatdokumentiem.

⁵⁰ Sagatavoja Ārlietu departaments.

2.5.2. LU divpusējie sadarbības līgumi⁵¹

2010.gadā tika parakstīti 5 divpusējās sadarbības līgumi:

1. Cherut College (Bahamas);
2. Baltic Defence College (Igaunija);
3. Manipal University (Indija);
4. Northeastern University (Ķīna);
5. HTW Berlin - University of Applied Sciences (Vācija).

Fakultāšu līmenī 2010.gadā ir noslēgti 4 līgumi:

1. State Medical and Pharmaceutical University 'Nicolae Testemitanu' (Moldova);
2. Konstantin Preslavsky University of Shumen (Bulgārija);
3. Pierre & Marie Curie University (UPMC) (Francija);
4. Volodymyr Dahl' East-Ukrainian National University (Ukraina).

Kopā LU ir noslēgti 99 divpusējās sadarbības līgumi ar augstskolām 36 pasaules valstīs.

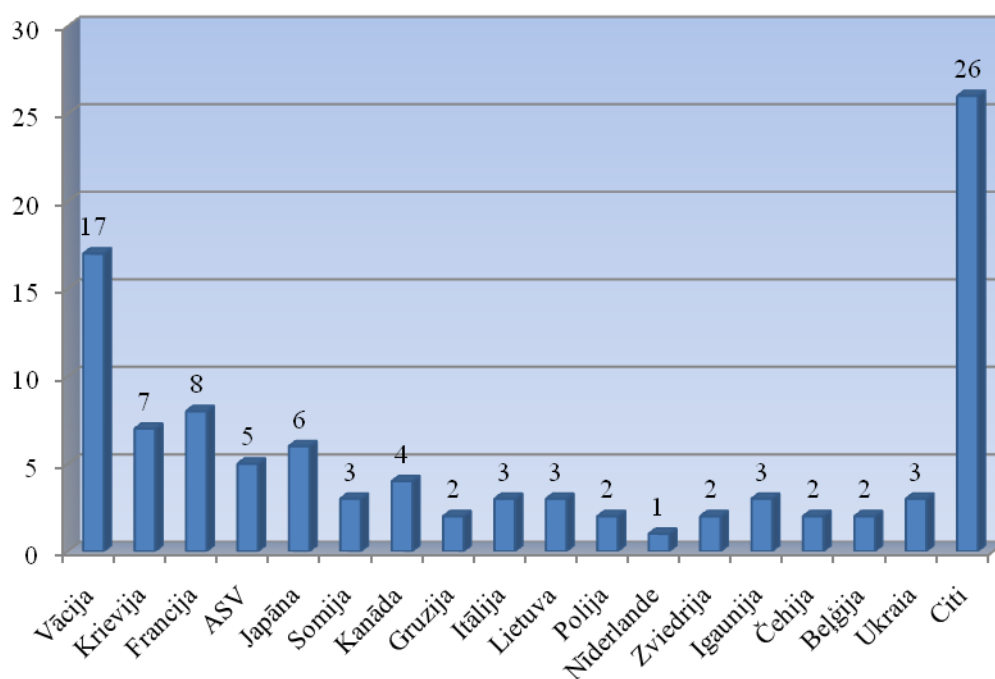

2.5.1.att. LU noslēgto divpusējo sadarbības līgumu skaita sadalījums pa valstīm (2010.gads)

2.5.3. Studējošo un personāla mobilitāte⁵²

2010.gadā uz ārzemju augstskolām studēt devās 449 LU studenti. Ārvalstu augstskolās studējošo LU studentu skaita dinamika ir parādīta 2.5.2.attēlā.

⁵¹ Sagatavoja Ārlietu departaments.

⁵² Informāciju sagatavoja Ārlietu departaments.

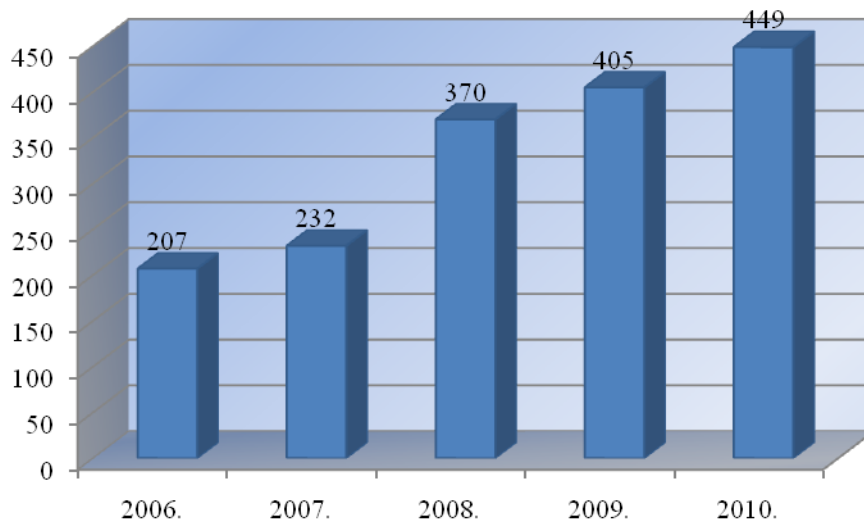

2.5.2.att. Ārvalstu augstskolās studējošo LU studentu skaita dinamika

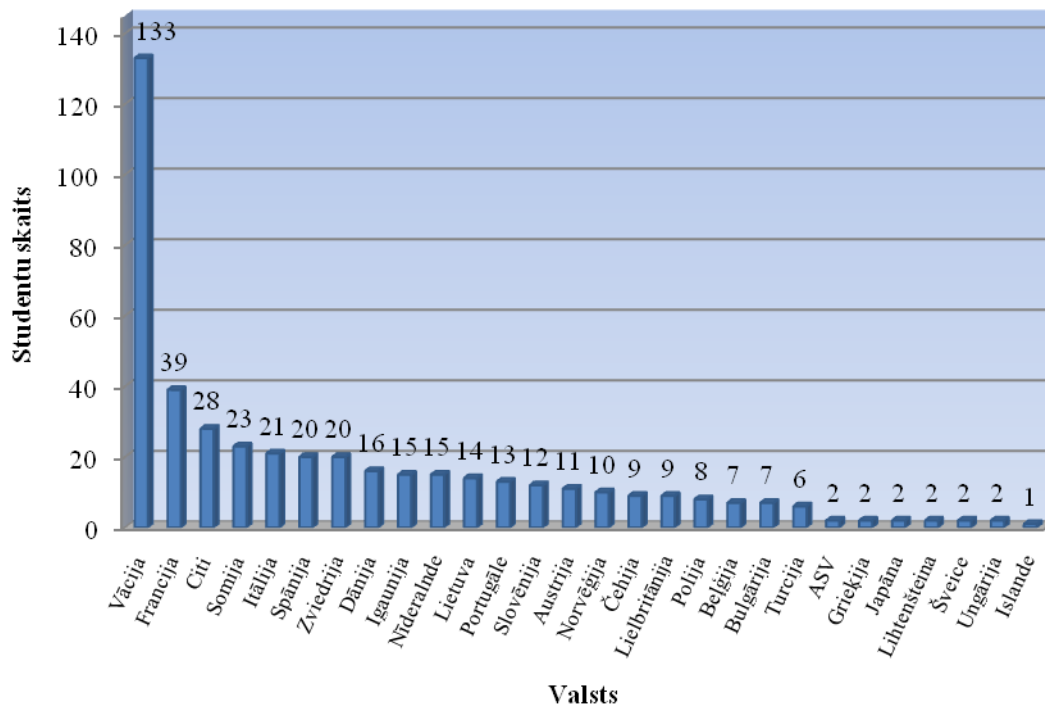

2.5.3.att. Ārvalstu augstskolās studējošo LU studentu skaits 2010.gadā sadalījumā pa valstīm

Latvijas Universitātē 2010.gadā studēja 211 ārvalstu augstskolu studenti. LU studējošo ārvalstu augstskolu studentu skaita dinamika ir parādīta 2.5.4.attēlā.

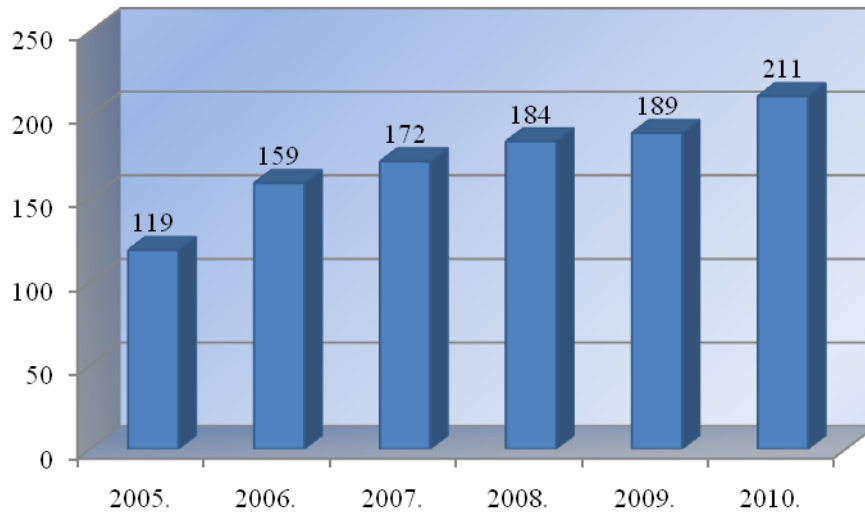

2.5.4.att. Latvijas Universitātē studējošo ārvalstu augstskolu studentu skaita dinamika

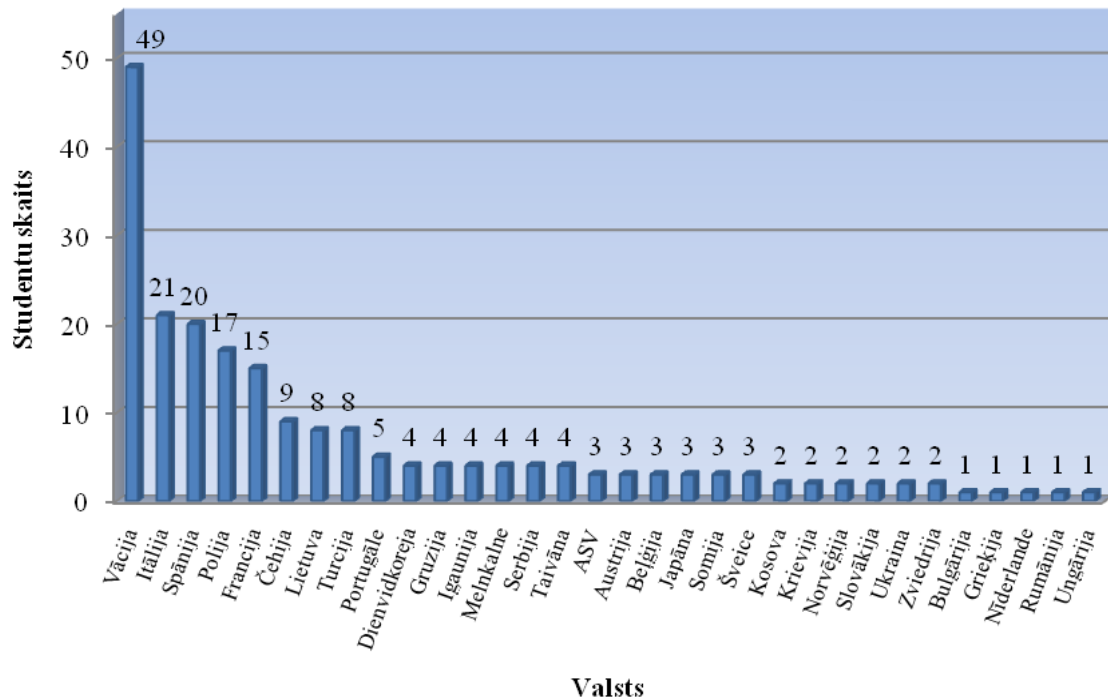

2.5.5.att. Ārvalstu augstskolu studentu skaits LU 2010.gadā sadalījumā pa valstīm

LU darbinieki un studējošie 2010.gadā devušies 4073 komandējumos (2.5.1.tabula 2.5.2.tabula).

LU personāla (t.sk. studentu un doktorantu) komandējumu skaits 2010.gadā sadalījumā pa valstīm⁵³

Valsts	Skaits	Valsts	Skaits	Valsts	Skaits
Latvija	1420	Īrija	28	Holande	2
Vācija	382	Ukraina	25	Bosnija-Hercogovina	2
Igaunija	263	Šveice	22	Indija	2
Lietuva	208	Horvātija	17	Taizeme	2
Beļģija	182	Ķīna	16	Ēģipte	2
Krievija	114	Slovākija	16	Serbija-Melnkalne	2
Itālija	107	Bulgārija	16	Moldova	2
Lielbritānija	103	Rumānija	15	Singapūra	2
Spānija	101	Izraēla	12	Malaizija	2
Somija	100	Gruzija	10	Bocvana	1
Zviedrija	98	Islande	8	Korejas Republika (Dienvidkoreja)	2
Austrija	82	Japāna	8	Bosnija un Hercegovina	1
Baltkrievija	78	Kanāda	8	Lihtenšteina	1
Francija	72	Vjetnama	8	Irāna	1
Čehija	67	Slovēnija	7	Maroka	1
Polija	59	Kipra	6	Meksika	1
ASV	58	Malta	5	Azerbaidžāna	1
Luksemburga	52	Argentīna	4	Filipīnas	1
Nīderlande	40	Austrālija	4	Dienvidāfrika	1
Dānija	37	Brazīlija	4	Armēnija	1
Ungārija	36	Apvienotie Arābu Emirāti	3	Irāka	1
Portugāle	34	Kazahstāna	3	Honkonga (Sjangana)	1
Grieķija	33	Šrilanka	3	Dominikānas Republika	1
Norvēģija	32	Skotija	3	Indonēzija	1
Turcija	28	Taivāna	2		
KOPĀ:					4073

LU personāla (t.sk. studentu un doktorantu) komandējumu skaits 2010.gadā sadalījumā pa struktūrvienībām⁵⁴

Struktūrvienība	Skaits	Struktūrvienība	Skaits
Doktoranti	822	LU StS	18
PPMF	457	LUB	17
HZF	382	LU SP	14
ĢZZF	379	TF	14
SZF	377	LU ESASAC	12

⁵³ Informācija sagatavota, pamatojoties uz Lietvedības departamenta sniegtiem datiem

⁵⁴ Informācija sagatavota, pamatojoties uz Lietvedības departamenta sniegtiem datiem

Struktūrvienība	Skaits	Struktūrvienība	Skaits
EVF	324	LU KZI	11
FMF	182	LU ĢĢI	10
BF	164	LU FUD	9
VFF	152	LU AB	8
MF	138	LU SPB	6
DF	105	LU EKMI	6
LUR	58	LU ITD	6
LU ASI	55	LU VC	5
LU MBI	55	LU	5
JF	55	Baltijas - Vācijas augstskolu birojs	4
LU ĀD	44	LU PD	4
LU APD	37	LU SSC	4
LU ĶFI	35	LU LD	4
ĶF	33	Valkas filiāle	4
LU BD	30	LU AI	3
LU AkD	23	LU SAD	2
KOPĀ:			4073

2.5.3.tabula

**Ziņas par LU akadēmiskā personāla mobilitāti
(darbs, stažēšanās un cita darbība ārvalstīs) 2010.gadā**

Valsts	Augstskola/koledža	Zinātnes nozare (studiju programma)	Personu skaits
Portugāle	Universidade do Algarve	Bioloģija	1
	Universidade da Beira	Socioloģija	1
	Universidade do Aveiro	Ekonomika	1
Austrija	Pädagogische Hochschule Kärnten	Pedagoģija	2
	Klagenfurtes universitāte	Pedagoģija	6
Polija	University Ljublin	Vēsture	1
	University of Bielystok	Vēsture	2
Vācija	Universitāt Tūbingen	Ģeogrāfija, filozofija	2
	Universitāt Leipzig	Pedagoģija	5
	Universitāt Rostock	Ķīmija	3
	Universitāt Mūnster	Valodniecība	4
	Universitāt Bamberg	Ģeogrāfija	1
	Universitāt Potsdam	Teoloģija	1
	Universitāt Mainz	Tulkošana	2
	Universitāt Greifswald	Vadības zinības, Vēsture, teoloģija	3
	Universitāt Trier	Ģeogrāfija	1
	Universitāt Heidelberg	Teoloģija	1
	Universitāt Jena	Bioloģija	1
	Universitāt Freiburg	Valodniecība, vides zin.	2
	Universitāt Hannover	Politoloģija	1
	Frei Universitāt Berlin	Valodniecība, vēsture	2
	Universitāt Frankfurt	Pedagoģija	2

Valsts	Augstskola/koledža	Zinātnes nozare (studiju programma)	Personu skaits
	Universität Technische Berlin	Fizika	2
	Universität Karlsruhe	Fizika	1
	Universität Hamburg	Valodniecība	1
	Hochschule Merseburg	Fizika	1
Somija	University of Helsinki	Valodniecība, komunikācijas zin., pedagogija	7
Somija	University of Jyväskylä	Valodniecība	1
	University of Eastern Finland	Vadības zin., teoloģija	2
	University of Oulu	Fizika, valodniecība	2
Zviedrija	Dalarna University	Literatūrzinātne	1
	Gotland University	Vides zin.	1
	Harnosand University	Pedagoģija	1
	Blekinges Technical Institute	Datorzin.	1
	Stockholm School of Pedagogics	Pedagoģija	1
Spānija	University Autonoma de Madrid	Valodniecība	1
	University of Barcelona	Valodniecība	2
	UNED	Pedagoģija	3
	University of Navarra	Vadības zin.	1
	University of Huelva	Vadības zin.	1
	Valjadolidas University	Valodniecība	1
	University of Malaga	Valodniecība	1
Lietuva	Vilnius University	Valodniecība, medicīna, vēsture	4
	Vinius Pedagogical University	Pedagoģija	2
	Klaipeda University	Ekonomika, vides.zin.	2
	Vilnius Gedeminas technical University	Ģeogrāfija	1
Igaunija	Tallinn University	Bibliotēkas zin.	1
	Tartu University	Vadības zin., medicīna	2
Francija	University Paris 12	Ekonomika	2
	University Amien	Valodniecība	1
	University Le Havre	Vadības zin.	1
	University Bordeaux 4	Politikas zin.	1
	University Nancy 2	Valodniecība	1
	Francijas Nacionāla bibliotēka	Filozofija	1
Itālija	University of Trento	Vadības zin.	1
	University of Padua	Fizika	1
	University Rome La Sapienza	Valodniecība	1
Islande	University of Iceland	Pedagoģija	1
Čehija	University of Ostrava	Matemātika	1
	University Usti nad Labem	Pedagoģija	2
Turcija	S.Demirel University	Valodniecība	1
Norvēģija	University of Bergen	Valodniecība	1
Rumānija	University of Buharest	Valodniecība	1
Īrija	University of Dublin	Filozofija	1
Krievija	St. Pēterburgas Universitāte	Jurisprudence,	4

Valsts	Augstskola/koledža	Zinātnes nozare (studiju programma)	Personu skaits
		valodniecība	
	Zinātnes Akadēmija	Valodniecība	1
Beļģija	University of Leune	Vēsture	1
Kanāda	University of Ottawa	Ekonomika	1
Lihtenšteina	Lihtenšteinas augstskola	Ekonomika	1
ASV	Berklijas Universitāte	Fizika	1
ASV	Kalifornijas Universitāte	Medicīna	2
Izraēla	Ebreju Universitāte Jeruzalemē	Fizika, vēsture	2
Baltkrievija	Vitebskas Universitāte	Valodniecība	2
KOPĀ:			122

2.5.4.tabula

Ārvalstu viespasniedzēji darbā LU 2010.gadā

Nr.	Uzvārds Vārds	Amats	Statuss	Struktūrvienība
1.	Alshalati Tarek	Pasniedzējs	PDV	LU VC
2.	Altnurme Riho	Viesprofessors	BDV	TF
3.	Boeck Johannes Carl Caspar	Viesprofessors	BDV	MF
4.	Brintazzoli Maria Teresa	Vieslektors	PDV	HZF
5.	Boufakri Abdellah	Viesasistents	PDV	HZF
6.	Burcer Sibel	Viesasistents	PDV	HZF
7.	Dembeck Till Robert	Vieslektors	PDV	JF
8.	Doering Karli Wolfgang	Viesprofessors	BDV	MF
9.	Dr.Schmitz Thomas Wolfgang	Vieslektors	PDV	JF
10.	El Hadri Abdelmajid	Viesasistents	PDV	HZF
11.	Folkins Peter Nicholas	Pasniedzējs	BDV	JF
12.	Gaibazzi Paolo	Pasniedzējs	PDV	HZF
13.	Gondolph-Zink Bernard Jakob	Viesprofessors	BDV	MF
14.	Grahl Martin	Pasniedzējs	Pieaicinātie brīvprātīgie	TF
15.	Grinstein Edgar	Viesprofessors	BDV	MF
16.	Heinonen Anu Susanna	Pasniedzējs	Pieaicinātie brīvprātīgie	HZF
17.	Herrberger Uwe Martin	Viesprofessors	BDV	MF
18.	Inoue Reiko	Vieslektors	PDV	HZF
19.	Jaumann Michael Martin	Vieslektors	PDV	HZF
20.	Jendroska Klaus	Viesprofessors	BDV	MF
21.	Keck Fritz Sixtus	Viesprofessors	BDV	MF
22.	King Roswitha Maria Berta	Pasniedzējs (Dr)	BDV	EVF
23.	Kočiūnas Rimantas Antanas	Pasniedzējs	BDV	PPMF
24.	Kraushaar Frank Jochen	Asociētais profesors	PDV	HZF
25.	Langer Sandra Johanna	Vieslektors	PDV	HZF
26.	Le Floch Typhaine Moglie Kitto	Vieslektors	BDV	LU VC
27.	Lupi Maria Rita	Vieslektors	PDV	HZF
28.	Mustaparta Eila Inkeri	Vieslektors	PDV	HZF

Nr.	Uzvārds Vārds	Amats	Statuss	Strukturvienība
29.	Ojanen Taru Susanna	Vieslektors	PDV	HZF
30.	Perez Cerban Rosa Maria	Vieslektors	PDV	HZF
31.	Perez Sanchez Miguel Angel	Pasniedzējs	BDV	HZF
32.	Rhodes Lauren Monsein	Pasniedzējs	Pieaicinātie brīvprātīgie	HZF
33.	Rieber Christopher Jonathan	Pasniedzējs	PDV	LU VC
34.	Schewe Christoph Johann Ulrich	Vieslektors	BDV	JF
35.	Serenius Tapio Untamo	Pasniedzējs	Pieaicinātie brīvprātīgie	HZF
36.	Sergi Bruno Sergio	Viespasniedzējs	Pieaicinātie brīvprātīgie	EVF
37.	Tellez-Perez Elisa	Vieslektors	PDV	HZF
38.	Thorpe Geoffrey David	Lektors	PDV	HZF
39.	Torres-Fernandez Alberto	Pasniedzējs	BDV	HZF
40.	Vantis Sotirios	Pasniedzējs	BDV	HZF
41.	Vogt Klaus Hermann Franz	Viesprofesors	BDV	MF

2.5.3.1. Mūžizglītības programma LLP/ERASMUS⁵⁵

2010.gadā LU pagarināja divpusējos Erasmus sadarbības līgumus ar vairākām partneraugstskolām un noslēdza jaunus līgumus par studentu mobilitāti studijām un praksei, kā arī pasniedzēju un personāla mobilitāti.

2.5.5.tabula

Socrates/ Erasmus līgumu skaita dinamika sadalījumā pa fakultātēm

	BF	DF	EVF	FF ⁵⁶	MVF ⁵⁷	HZF	FMF	GZZF	JF	KF	MF	PPMF	SZF	TF	VFF	Kopā
2005	4	-	57	12	39	-	15	14	14	2	7	16	28	6	16	230
2006	7	-	62	16	45	-	15	12	13	3	7	23	39	6	19	267
2007	10	-	85	23	50	-	17	17	17	4	9	32	48	7	22	341
2008	12	-	96	27	54	-	19	23	20	6	9	31	59	7	27	390
2009	20	6	118	36	70	-	31	32	28	12	12	44	81	10	36	536
2010	17	6	98	-	-	94	28	27	24	8	10	35	73	10	35	465

⁵⁵ Sagatavoja Ārlietu departaments.

⁵⁶ Ar 2009.g. – HZF.

⁵⁷ Ar 2009.g. – HZF.

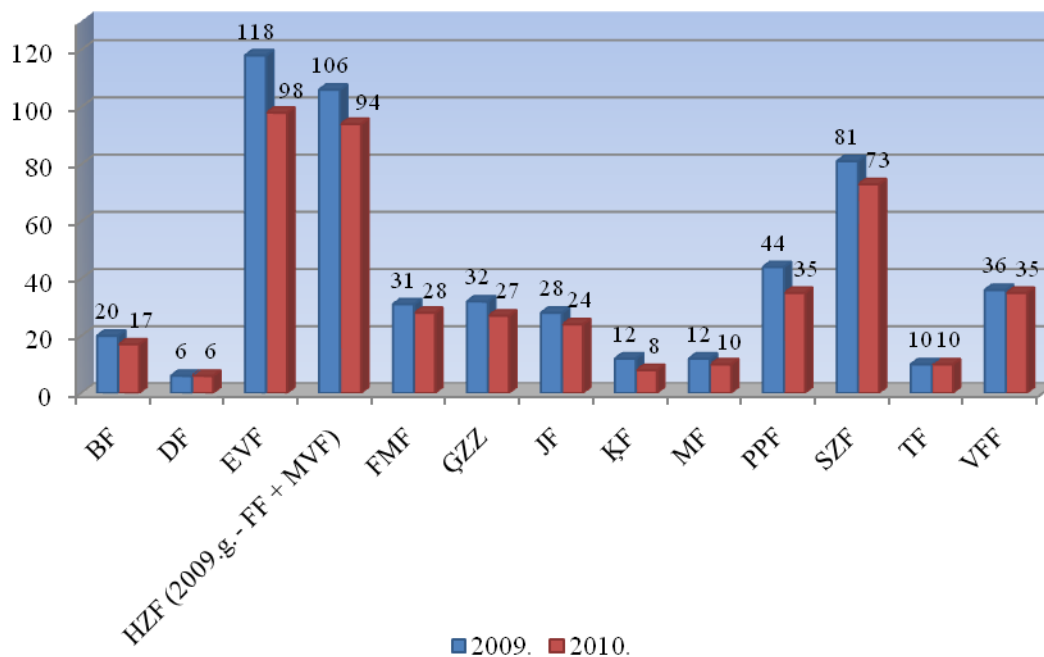

2.5.6.att. Socrates/ Erasmus līgumu skaits 2009.g. un 2010.g. sadalījumā pa fakultātēm

2.5.6.tabula

Socrates/ Erasmus līgumu skaita dinamika sadalījumā pa valstīm

	2006.g.	2007.g.	2008.g.	2009.g.	2010.g.
Austrija	7	8	12	8	9
Beļģija	8	10	12	8	9
Bulgārija	1	2	4	3	4
Čehija	5	4	5	5	4
Dānija	12	16	18	11	11
Francija	24	26	32	28	28
Griekija	1	4	6	5	4
Igaunija	6	7	9	2	3
Islande	1	1	1	1	1
Itālija	15	21	24	22	24
Lielbritānija	8	7	6	8	10
Lietuva	10	14	15	7	8
Lihtenšteina	1	1	1	1	2
Luksemburga	0	1	1	0	0
Malta	1	1	1	1	1
Nīderlande	4	6	7	11	13
Norvēģija	6	8	10	9	11
Polija	11	16	18	17	19
Portugāle	6	10	11	5	5
Rumānija	1	1	1	1	1
Slovākija	1	2	2	2	2
Slovēnija	3	2	2	3	3
Somija	23	30	33	12	13
Spānija	8	10	12	13	13
Šveice	4	5	5	4	4

	2006.g.	2007.g.	2008.g.	2009.g.	2010.g.
Turcija	4	9	12	10	10
Ungārija	1	2	3	0	0
Vācija	84	103	111	60	58
Zviedrija	11	14	16	16	16

2.5.7.tabula

Ārvalstīs studējošo LU studentu skaita dinamika LLLP/ Erasmus programmas ietvaros

Gads	Ārvalstīs studējošo studentu skaits	Valstu skaits
2005	184	16
2006	207	22
2007	232	21
2008	298	20
2009	389	25
2010	410	33

2010.gadā 410 LU studenti Erasmus programmas ietvaros piedalījās apmaiņas studijās ārzemēs. Studenti devās studijās uz kopumā 33 valstīm (t.sk. uz EEZ valstīm, Šveici, ES kandidātvalstīm Turciju un Horvātiju).

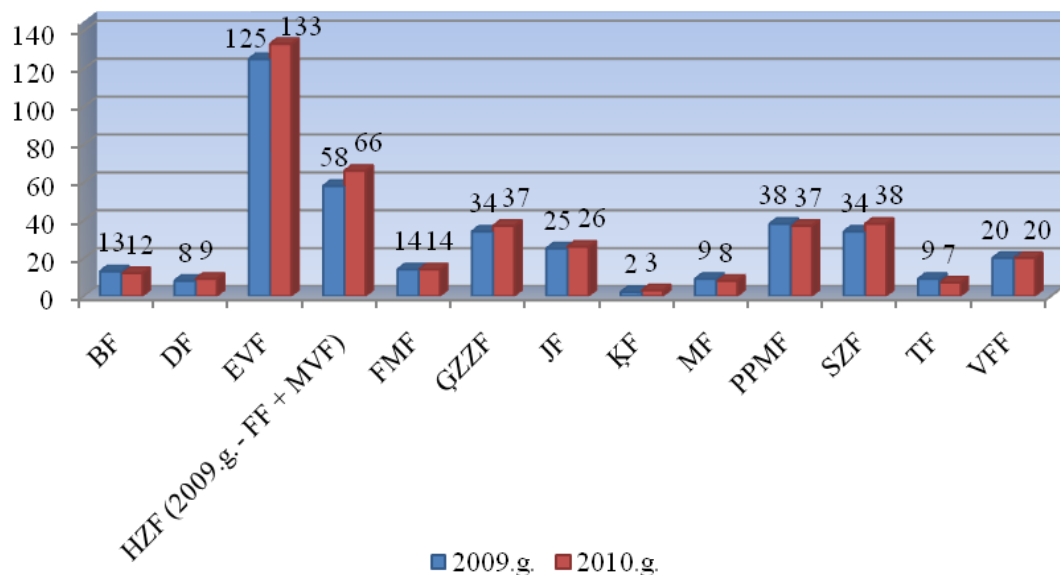

2.5.7.att. LLLP/Erasmus programmas ietvaros ārvalstīs studējošo LU studentu skaits 2009.g. un 2010.g. sadalījumā pa fakultātēm

2010.gadā LLLP/ Erasmus programmas ietvaros Latvijas Universitātē studēja 151 ārvalstu studenti.

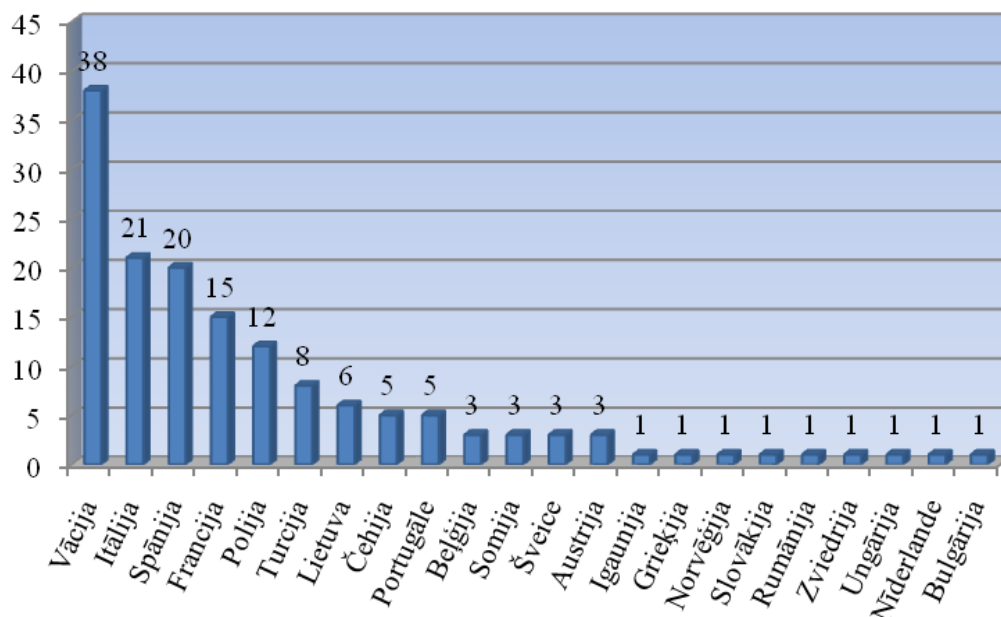

2.5.8.att. LLLP/Erasmus programmas ietvaros LU studējošo ārvalstu studentu skaits 2010.gadā sadalījumā pa valstīm

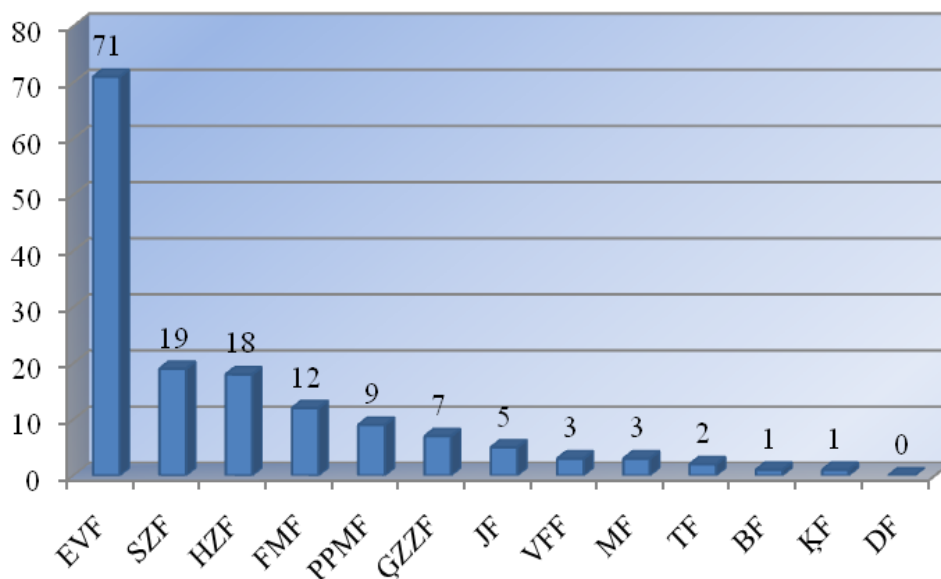

2.5.9.att. LLLP/Erasmus programmas ietvaros LU studējošo ārvalstu studentu skaits 2010.gadā sadalījumā pa fakultātēm

2010.gadā 74 LU darbinieks piedalījās LLLP/ Erasmus mobilitātes programmā kopumā 18 valstīs.

LU personāla un darbinieku mobilitātes dinamika LLLP/ Erasmus programmas ietvaros

Gads	Pasniedzēju un darbinieku skaits	Valstu skaits
2006.	28	14
2007.	36	14
2008.	58	20
2009.	61	17
2010.	74	17

2.5.3.2. LU aģentūru personāla mobilitāte⁵⁸

Visvairāk ārzemju vieslektoru un viezinātnieku vizīšu 2010.gadā bija LU Latviešu valodas institūtā (kopā – 77 vizītes).

Ārzemju vieslektoru/ viezinātnieku vizītes LU aģentūrās

Valsts	LU BI	LU CFI	LU FI	LU FSI	LU LFMI	LU LVaII	LULVI	LUMII	LUPMI	KOPĀ
ASV		1				1				2
Austrālija						1				1
Austrija				2						2
Baltkrievija						2				2
Bulgārija							1			1
Čehija						3		3		6
Dānija	2			1						3
Francija						3				3
Igaunija							1			1
Indija			13							13
Itālija						3				3
Īrija	1									1
Japāna						1				1
Krievija		1				1	1			3
Lielbritānija		1		1			1	1		4
Lietuva					1	45				46
Norvēģija						1				1
Polija	1					7				8
Slovākija					1					1
Somija	1					3				4
Spānija						1				1
Šveice						1				1
Ukraina						1				1
Vācija		1	2	2		3	3			11
Zviedrija				1			1			2
KOPĀ	5	4	15	7	2	77	8	4	0	122

⁵⁸ Informācija sagatavota, pamatojoties uz LU aģentūru iesniegtajiem datiem.

Kopā 2010.gadā ārvalstu organizācijas apmeklēja 574 LU aģentūru darbinieki, visvairāk - LU CFI (221) un LU MII (169).

2.5.10.tabula

LU aģentūru personāla vizītes ārzemēs

Valsts	LUBI	LU CFI	LUF I	LUFSI	LULEMI	LULVall	LULVI	LUMII	LUPMI	KOPĀ
ASV		3	2					3		8
Armēnija					1					1
Austrālija		1								1
Austrija	2	2	1					8		13
Baltkrievija	1			1			2			4
Beļģija		10		1				17		28
Beļģija, Francija		5								5
Bulgārija								2		2
Čehija	1		2	6				9		18
Čehija, Vācija								1		1
Dānija		1						1		2
Francija	4	19	8		1			6		38
Grieķija		2						7		9
Igaunija	3	14			3	1	1	3		25
Indija								1		1
Īrija								2		2
Islande				4						4
Itālija		18	4		1			7		30
Itālija, Francija		1								1
Izraēla	1							1		2
Japāna		3	2							5
Kanāda								1		1
Kazahstāna		1								1
Kenija					1					1
Krievija	2	14	1	7			2	3		29
Ķīna		2	2			1				5
Lielbritānija		3	1			1	3	11		19
Lietuva	14	19			1	7	2	18		61
Luksemburga					1	1		2		4
Malta								3		3
Meksika				1						1
Nīderlande		2					2	7		11
Norvēģija		7			1					8
Polija	5	4			2	2	8	2		23
Portugāle	1	1	3			1		2		8
Slovākija								4		4
Slovēnija		1								1
Somija	6	2			1			6		15
Spānija	2	9	1				3	12		27
Šveice	1	2	1					1		5
Turcija	5							1		6
Ukraina	2							1		3

Valsts	LU BI	LU CFI	LU FI	LU FSI	LU LFMI	LU LVall	LU LVI	LU MII	LU PMII	KOPĀ
Ukraina, Vācija		1								1
Ungārija		10						1		11
Vācija	1	57	7		3		11	23		102
Vācija, Dānija		1								1
Vācija, Nīderlande		2								2
Zviedrija	1	4	5	3	3	1	1	3		21
KOPĀ	52	221	40	23	19	15	35	169	0	574

2.6. KULTŪRA UN SPORTS LATVIJAS UNIVERSITĀTĒ

2.6.1. LU Kultūras, mākslas un izglītības jaunrades biedrība „JUVENTUS”⁵⁹

LU biedrības „JUVENTUS” vadībā darbojas 19 mākslinieciskās pašdarbības kolektīvi, ar kuriem strādā 32 kvalificēti diriģenti, kormeistari, baletmeistari, režisori, koncertmeistari.

Visu kolektīvu nodarbības notiek regulāri 2-3 reizes nedēļā LU ēkās: Raiņa bulvārī 19, Raiņa bulvārī 29, Aspazijas bulvārī 5, Brīvības bulvārī 32, Kronvalda bulvārī 4, Jūrmalas gatvē 74/76, Kr. Valdemāra ielā 48, Šarlotes ielā 1a, Vesetas ielā 1, Lāčplēša ielā 28 un Zeļļu ielā 8.

2010.gadā notika daudzi koncerti, izrādes un izstādes, kur savu dalību ņēma Latvijas Universitātes kolektīvi.

2.6.1.tabula

Pārskats par mākslinieciskās pašdarbības kolektīvu aktivitātēm 2010.gadā

Nr. p.k.	Kolektīvu nosaukums	Dalībnieku skaits	Koncertu, izstāžu, pasākumu, izrāžu skaits
1.	Jauktais koris „AURA	70	24
2.	Jauktais koris „DeCoro”	35	10
3.	Jauktais koris „DZIESMUARA”	43	10
4.	Jauktais koris „JUBILATE”	42	12
5.	Jauktais koris „JUVENTUS”	63	13
6.	Sieviešu koris „LATVE”	32	20
7.	Sieviešu koris „MINJONA”	35	8
8.	Vīru koris „DZIEDONIS”	42	18
9.	PKVK	25	11
10.	TDA „DANCIS”	64	24
11.	„DANCIS” vidējās paaudzes deju kolektīvs	35	12
12.	„DANCĪTIS” bērnu deju kolektīvs	195	18
13.	Vok. ansamblis „DANCIS”	12	19
14.	Senās mūzikas ansamblis „CANTO”	7	9
15.	DFK „DANDARI”	40	50
16.	TLMS „VĀPE”	29	5
17.	Kamerorķestris	25	9
18.	Studentu teātris	30	12
19.	Pūtēju orķestris	43	18
	Kopā:	867	302

20.janvārī Rīgas Domā notika Latvijas Universitātes Pūtēju orķestra un Latvijas Universitātes jauktā kora „JUVENTUS” koncerts, kurā pirmo reizi Baltijā tika atskaņots vācu komponista Rolfa Rudīna Rekviēms, diriģents Jānis Puriņš, soliste Baiba Berķe. Koncertā piedalījās ērģelniece Diāna Jaunzeme, atskaņojot Paula Dambja, Konstantīna Mikolaja Čurloņa, Arvo Pērtā mūziku.

⁵⁹ Sagatavoja LU kultūras, mākslas un izglītības jaunrades biedrības „Juventus”.

18.martā notika Pirmais Starptautiskais Pūtēju orķestru konkurss BALTIC OPEN Jelgavā, kur LU Pūtēju orķestris ieņem I vietu.

24.martā koris „AURA” piedalījās – komponistes Ilzes Arnes autorkoncertā „Es gribu puķei ziedēt līdz ...” Mazajā Ģildē, tika atskaņoti vairāki pirmatskaņojumi.

24.martā, Latvijas Universitātes Lielajā aulā, tika organizēts koncerts: V. A. Mocarta Rekviēma atskaņojums par godu Komunistiskā genocīda upuru piemiņas dienai, kur dalību ņēma arī Latvijas Universitātes Kamerorķestris.

10.aprīlī Dailes teātra Mazajā zālē starp finālskatei atlasītajām 11 labākajām izrādēm par Latvijas amatiereteātru „Gada izrādi 2009” eksperti atzina Latvijas Universitātes Studentu teātra iestudējumu – Antonio Buero Valjeho drāmu „Liesmojošā tumsa”.

8. un 9.maijā, Lietuvā, tika atskaņots Rolfa Rudina Rekviēms, sadarbībā ar LU jaukto kori „JUVENTUS” un Viļņas Universitātes jaukto kori.

13.maijā Latvijas Universitātes Mazajā aulā tika organizēts LU vīru vokālā ansamblis „Dancis” mākslinieciskās vadītājas S.Ančānes 50 gadu jubilejas koncerts „Mīlestības deserts”. Koncertā piedalījās profesionāli mūziķi: Nacionālā teātra mākslinieciskais vadītājs Valdis Zilveris, koncertmeistars Māris Šērs, solists Salvis Sprūžs.

„DeCoro” sadarbība ar LU Pūtēju orķestri aizsākās 2010.gada 15.maijā, kad „Muzeju nakts” ietvaros abi šie kolektīvi klausītājus iepazīstināja ar kopīgi iestudētiem skaņdarbiem. Pēc veiksmīgās sadarbības LU pūtēju orķestris aicināja „DeCoro” piedalīties arī Anitras Tumševicas mesas “Missa brevis” pirmatskaņojumā, kas bija dzirdams jau 16.oktobrī, LU Lielajā aulā.

Atzīmējot 1870.gadā Dobelē notikušo Pirmo Kurzemes Dziesmu svētku gadadienu, NKMVA sadarbībā ar Dobeles novada pašvaldību organizēja Kurzemes Dziesmu svētkus Dobelē. Kurzemes Dziesmu svētkos 5.jūnijā piedalījās vīru koris „Dziedonis”, bioloģijas fakultātes jauktais koris „DeCoro”, sieviešu koris „Latve”, sieviešu koris „Minjona”, jauktais koris „Juventus”, koris „Dziesmuvara” un koris „Aura”. Koris „Minjona” sniedza savu priekšnesumu koncertā Dobeles baznīcā.

26.jūlijs – 6.augusts LU Pūtēju orķestris piedalās Latvijas Jauniešu pūtēju orķestra nometnē un koncertos Latvijā, Baltkrievijā, Krievijā, kur iegūst I vietu pūtēju orķestru konkursā Orlā, Krievijā.

Latvijas Universitātes Fizikas un matemātikas fakultātes jauktais koris „Aura” laikā no 20. līdz 24.oktobrim piedalījās 6.starptautiskajā Roberta Šūmaņa koru konkursā un festivālā Cvikavā, Vācijā, kur ieguva zelta diplomu un kategorijas uzvarētāja titulu augstākajā jaukto koru kategorijā un zelta diplomu garīgās mūzikas kategorijā, kā arī kora diriģents Edgars Vītols ieguva labākā diriģenta balvu.

24.oktobrī, Eduarda Smiļģa Teātra muzejā (Pārdaugavā, E.Smiļģa ielā 37/39, Rīgā) skanēja dziesmas un tika godinātas latviešu tradīcijas Latvijas Universitātes Tautas lietišķās mākslas studijas "Vāpe" 35.jubilejas izstādes "Alutiņi, vecais brāli..." atklāšanā. Tā kā seno amatu daudzinašana kļuvusi par nemateriālā kultūras mantojuma neatņemamu sastāvdaļu, savu 35.jubilejas izstādi "Alutiņi, vecais brāli..." keramikas studija "Vāpe" nolēmusi veltīt alus brūveriem un putojošajam miestīnam, kas latvietim izsenis bijis līdzās visos ģimenes un gadskārtu godos. Ne jau dzeršanas slavināšana, bet gadsimtos senu tradīciju atpazīšana tautasdziesmās un vēlme tās radoši ilustrēt keramikā iedvesmojusi vāpiešus. Keramiku darbus izstādē kuplināja Tautas lietišķās mākslas studijas "Rota" meistarau audumi. Izstādes atklāšanu ar

dziesmām un lustēm kuplināja Latvijas Universitātes deju folkloras kopa "Dandari". Šo izstādi varēja aplūkot līdz 14.novembrim Eduarda Smiļģa Teātra muzejā

LU jauktā kora „Juventus” 90 gadu jubilejas koncerts notika 30.oktobrī LU Lielajā aulā. Svētku koncerta programmā Pētera Vaska, Jāzepa Vītola, Indras Rišes, Raimonda Paula, Karla Orfa, Luija Primas un citu komponistu skaņdarbi. Koncerta īpašais notikums – Ērika Ešenvalda „Dvēseles dziesma” pasaules pirmatskaņojums, kuru komponists veltīja Latvijas Universitātes jauktajam korim „Juventus” 90 gadu jubilejā, kas tika izpildīts kopā ar bijušajiem kora dalībniekiem – vecbiedriem. Sakarā ar kora 90 gadu jubileju tika izdota grāmata „Juventus 90 gadi”, kurā var apskatīt kora darbību 90 gadu garumā.

Koris „Minjona” līdz ar citiem Rīgas sieviešu koriem piedalījās Latvijas Republikas proklamēšanas dienai veltītā koncertā „Latvija daiļa”, kas notika 14.novembrī, Rīgas Latviešu biedrības nama Lielajā zālē.

LU Lielajā aulā 2010.gada 14.novembrī ar koncertprogrammu „Redz' kur viegla dancošan'” savu 30 gadu jubileju atzīmēja Latvijas Universitātes deju folkloras kopa „Dandari”. Uzveduma programmu veidojuši „Dandaru” mākslinieciskais vadītājs Ilmārs Pumpurs, horeogrāfi Dace Circene un Ernests Spīčs, režisors Andrejs Polozkovs.

Koncerts „Vilksim košu zelta jostu” notika Latvijas Universitātes Lielajā aulā 2010.gada 18.novembrī. Jau 8 gadus, kā tradīcija ir izveidojusies Latvijas Valsts svētkos rīkot latviešu skatuviskās tautas dejas koncertus LU Lielajā Aulā. Koncertā piedalījās Latvijas Universitātes Tautas deju ansamblis „Dancis”, LU VPK „Dancis”, TDA „Daiļrade”, TDA „Dzintariņš”, TDA „Gatve”, TDA „Teiksma”, VPK „Jampadracis” un LU vīru vokālais ansamblis „Dancis”.

Sieviešu koris „Minjona” 3.decembrī LU Lielajā aulā svinēja 35 gadu jubileju. Gadu gaitā mainījās kora sastāvs un vadītāji, taču nemainīgs palicis kora mērķis atskaņot augstas raudzes mūziku, tāpēc patlaban repertuārā ir daudzu pasaules izcilāko komponistu darbi, kuri skanēja arī jubilejas koncerta pirmajā daļā. Jubilejas koncerta otrā daļa bija sadziedāšanās kopā ar iepriekšējo gadu dziedātājām un īpašajiem viesiem - Nīcas vīru kori un Daugavpils kultūras centra vīru kori "Forte".Koncertā piedalījās arī instrumentālā grupa Kristapa Krievkalna vadībā. Solisti - Vineta Elksne un Zigfrīds Muktupāvels.

17.decembrī, Latvijas Universitātes Lielajā aulā, notika Ziemassvētku koncerts „Velkam svētkus kalniņā..”, kur piedalījās Latvijas Universitātes Kamerorķestris, Latvijas Universitātes jauktais koris „Juventus”, Latvijas Universitātes Fizikas un matemātikas fakultātes jauktais koris „Aura”, solisti: Ance Krauze, Jānis Kurševs, Katrīna Felsberga.

Bez šiem augstāk minētiem koncertiem, izstādēm un izrādēm tika organizēti vēl daudzi koncerti izrādes un izstādes, kur savu daļību ņēma Latvijas Universitātes kolektīvi gan Latvijā, gan ārpus tās.

Latvijas Universitātes biedrības „Juventus” atbalstītāji ir Latvijas Universitāte, RDIKSD, Latvijas Universitātes Fonds, SIA „Datorikas institūts „DIVI””, kas nodrošināja kolektīvu darbību, jaunu tautas tērpu iegādi, kā arī sniedza līdzfinansējumu organizētajos kolektīvu koncertos.

2.6.2. LU Sporta servisa centrs⁶⁰

LU SSC studentiem 2010.gadā piedāvāja nodarboties ar diezgan plašu sporta veidu klāstu. I un II semestrī studentiem tika dota iespēja apmeklēt aerobiku, volejbolu, basketbolu, futbolu, veselības vingrošanu, atlētisko vingrošanu, galda tenisu, pašaizsardzību, šahu, vieglatlētiku, brīvo cīņu, florbolu, kā arī LU deju grupu.

2.6.2.tabula

Studentu skaits pa sporta veidiem 2010.gadā

Nr. p.k.	Sporta veids	Studentu skaits	Izlašu studentu skaits
1	Aerobika	600	
2	Veselības vingrošana	88 (tikai pav.sem.)	
3	Atlētiskā vingrošana	20	
4	Basketbols	50	28
5	Volejbols	65	20
6	Futbols	90	30
7	Galda teniss	75	13
8	Pašaizsardzība	12 (tikai pav.sem.)	
9	Vieglatlētika	30	30
10	Cīņa	44	14
11	Florbols	70	20
12	LU deju grupa	20	20
13	Basketbola līga	200	
14	Volejbola līga	220	
15	Futbola līga	280	
	KOPĀ	1864	175

Labākie LU sportisti tiek iekļauti LU izlasēs, kas piedalās dažāda mēroga sacensībās: SELL studentu sporta spēlēs, Eiropas un Pasaules universiādēs, Latvijas čempionātos, Eiropas un Pasaules čempionātos, kur arī tiek sasniegti ievērojami rezultāti.

Katru gadu LU notiek virkne dažādu sporta pasākumu (sacensību) dažādos sporta veidos. Individuālajos sporta veidos notiek LU kausa izcīņas sacensības, bet komandu sporta veidos (basketbols, volejbols, futbols) - līgas. Līgas šajos sporta veidos noslēdzas ar finālspēlēm, konkursiem un karsējmeiteņu dejām. Starp studentu vidū populāriem sporta veidu pasākumiem ierindojas – futbola vakari, minifutbola kauss, aerobikas maratons, deju festivāls, līgas un citi ar studentu sportiski aktīvo dzīvi saistīti pasākumi.

LU sadarbojas ar šādiem profesionālajiem klubiem un atbalstītājiem: FS METTA/LU, beisbola klubs „Diamonds”, Swedbank, Nike, Veselības centrs 4.

Labākajiem LU studentiem – sportistiem ir iespēja iegūt studiju maksas atvieglojumus.

Sporta notikumi

1. Izveidots KENDO klubs (zobenu cīņas).
2. Dalība NORDEA Rīgas maratonā 23.05.
3. Iespēja LU studentiem un darbiniekiem bez maksas apgūt distanču slēpošanu (ziemā) un

⁶⁰ Sagatavoja LU Sporta servisa centrs.

riteņbraukšanu (pavasārī).

2010.gada 11.jūnijā Latvijas Universitātes Lielajā aulā tika sumināti un ar atzinības rakstiem apbalvoti Latvijas Universitātes dažādu sporta disciplīnu treneri un sportisti. Svinīgajā apbalvošanas pasākumā pavisam tika sumināti 20 treneri un 158 sportisti. Uz apbalvošanu bija ieradušies Latvijas Universitātes rektors prof. Mārcis Auziņš, Latvijas Universitātes administratīvais direktors Jānis Stonis, Latvijas Universitātes Sporta servisa centra direktors Uģis Bisenieks. Svinīgo pasākumu vadīja Latvijas Universitātes Sociālo zinātņu fakultātes students un Latvijas Universitātes futbola izlases dalībnieks Roberts Vīksne.

Šogad sportisti bija piedalījušies Latvijas un starptautiska mēroga sacensībās: Latvijas Augstskolu Sporta savienības (LASS) rīkotās sacensībās, Latvijas čempionātos, SELL spēlēs (piedalījās Baltijas valstis un Somija), Olimpiskajās spēlēs, Eiropas čempionātos, Pasaules Universiādē un citās dažāda mēroga sacensībās.

LU sportistu sasniegumi individuālajos un komandu sporta veidos

Ziemas Olimpiskās spēles Vankūverā. Ziemas Olimpiskajās spēlēs Vankūverā startēja 2 LU studentes – L.Fimbauere (slaloms) un L.Glāzere (biatlons).

XXVI SELL studentu sporta spēles. 23.maijā noslēdzās SELL studentu sporta spēles, kas šogad notika Tartu (Igaunijā) no 20. līdz 23.maijam. Šajās sporta sacensībās tika pārstāvētas 15 valstis, 78 augstskolas un piedalījās 1569 studenti - sportisti 11 dažādos sporta veidos (vieglatlētikā, galda tenisā, basketbolā, šahā, florbolā, džudo, mini-futbolā, svarcelšanā, peldēšanā, volejbolā un cīņā). Latvijas Universitāti pārstāvēja 45 sportisti 7 sporta veidos (sieviešu basketbolā, sieviešu volejbolā, vieglatlētikā, šahā, galda tenisā, džudo un brīvajā cīņā). SELL sporta spēles sākās ar atklāšanas ceremoniju, kurā piedalījās Igaunijas prezidents, izglītības ministrs un Tartu mērs. Sacensību atklāšana notika Tartu dziesmu svētku estrādē un noslēdzās ar iespaidīgu uguņošanu un priekšnesumiem. LU sportisti izcīnīja 14 medaļas, no kurām 3 zelta, 7 sudraba un 4 bronzas. Visvairāk medaļas tika izcīnītas cīņas sportā – 7 brīvajā cīņā sievietēm un 1 džudo. Vieglatlētikā izcīnītas 5 medaļas, kā arī ir medaļas basketbolā sievietēm. Sieviešu volejbolā šoreiz tikai 4.vieta, attiecīgi I vietu izcīnīja Tartu Universitāte, II – Tallinas tehniskā Universitāte, III – Čehijas Tehniskā Universitāte.

Latvijas XX Universiāde. LU vīriešu izlases izcīnījušas – 1.vieta galda tenisā; 2.vieta šahā; 4.vieta slēpošanā; 2.vieta basketbolā; 3.vieta badmintonā; 6.vieta peldēšanā; 3.vieta orientēšanās; 3.vieta vieglatlētikā; 3.vieta tenisā; 3.vieta džudo; 6.vieta cīņā; 5.vieta futbolā; 4.vieta handbolā. Kopvērtējumā izcīnīta 4.vieta. LU sieviešu izlases izcīnījušas – 1.vieta galda tenisā; 4.vieta šahā; 1.vieta volejbolā; 2.vieta slēpošanā; 2.vieta badmintonā; 1.vieta basketbolā; 1.vieta orientēšanās; 1.vieta vieglatlētikā; 1.vieta cīņā. Kopvērtējumā izcīnīta 1.vieta.

Futbols. 1.līgas čempionāts futbolā izcīnīta 5.vieta.

Florbols. Veiksmīgi aizvadīta dalība Triobet florbola līgā.

Frisbijs. Latvijas studentu frisbija čempionātā izcīnīta 1.vieta kopvērtējumā.

Beisbols. RigaDiamonds/LU izcīnīja 2.vietu Latvijas Beisbola čempionāta 1.līgas turnīrā.

Basketbols. Studentu basketbola līgā izcīnīta 4.vieta; SEB studentu basketbola līgā izcīnīta 1.vieta; Amatieru līgā izcīnīta 2.vieta; LU sieviešu komanda izcīnīja uzvaru Rīgas čempionātā; LU basketbola līga – 9 komandas – uzvar Mācībspēku komanda.

Volejbols. Sievietes - Latvijas tautas sporta asociācijas čempionāts – izcīnīta 3.vieta; LU Starptautiskais augstskolu kauss volejbolā – izcīnīta 1.vieta; Studentu – amatieru līga – izcīnīta

7.vieta; Vīrieši - LU Starptautiskais augstskolu kauss volejbolā – izcīnīta 6.vieta.

Brīvā cīņa. Rīgas čempionāts – izcīnītas vairākas medaļas sievietēm un Latvijas čempionāts – izcīnīta 1.vieta komandu vērtējumā sievietēm un vairākas medaļas individuāli.

Džudo. Latvijas studentu sacensības džudo – izcīnītas 3 medaļas vīriešiem un 1 medaļa sievietēm.

Galda teniss. Igaunijas GP – izcīnītas 3 medaļas; Latvijas junioru meistarsacīkstes – izcīnītas 2 medaļas; Iecavas novada atklātās sacensības – 1 medaļa; Rīgas pilsētas atklātais čempionāts – izcīnītas 13 medaļas; Jubilejas lieturnīrs Liepājā – izcīnītas 3 medaļas; Atklātās sacensības alojā – 1 medaļa

Vieglatlētika. Rīgas Ziemas meistarsacīkstes Vieglatlētikā – trīs 1.vietas, trīs 2.vietas un divas trešās vietas; Latvijas studentu atklātās ziemas sacensības vieglatlētikā – četras 1.vietas, septiņas 2.vietas un četras 3.vietās; Latvijas ziemas čempionāts vieglatlētikā – divas 1.vietas, trīs 2.vietas un četras 3.vietas; Latvijas čempionāts krosā – divas 2.vietas; Rīgas domes pavasara ielu stafetes – viena 3.vieta; LVS kauss – divas 1.vietas, divas 2.vietas un trīs 3.vietas; Rīgas domes atklātais čempionāts vieglatlētikā – trīs 1.vietas, trīs 2.vietas un septiņas 3.vietas; Eiropas komandu čempionāts vieglatlētikā – 4., 6., 7. un 8.vieta; Latvijas čempionāts vieglatlētikā – desmit 1.vietas, piecas 2.vietas un četras 3.vietas.

2.7. KVALITĀTES VADĪBA UN IEKŠĒJAIS AUDITS LU⁶¹

Latvijas Universitāte kā valsts lielākā un tradīcijām bagātākā augstākā mācību iestāde vienmēr ir izpratusi kvalitātes nozīmīgo lomu. Arī 2010.gadā aizsāktās diskusijas par kvalitāšu reformu nepieciešamību augstākajā izglītībā ir bijusi LU iniciatīva. Tās rezultātā 2010.gada augustā MK ir apstiprināts „Pasākumu plāns nepieciešamajām strukturālajām reformām augstākajā izglītībā un zinātnē 2010.-2012.gadam”, kurā viens no veicamajiem pasākumiem ir iekšējo kvalitātes nodrošināšanas sistēmu izveidošana augstskolās. Lai kalpotu par piemēru citiem, LU 2010.gadu pasludināja par kvalitātes gadu un aktivizēja darbu pie iekšējās kvalitātes pārvaldības sistēmas izstrādes. Diskusijās par LU vadības, studiju un zinātnes procesu pilnveidošanu tika iesaistīti gan LU mācītspēki, gan studenti. 2010.gada maijā LU Senātā tika apstiprināts „LU stratēģiskais plāns 2010. – 2020.gadam”, kurā kā viena no LU pamatvērtībām noteikta atbildība par savu darbību sabiedrības un valsts priekšā, kuru balsta kvalitātes vadības sistēma un kvalitātes kultūra visos procesos un ikviena LU saimes pārstāvja darbā. Stratēģiskajā plānā ir iekļauti arī visu pamatprocesu un nozīmīgāko atbalsta procesu kvalitātes kritēriji un noteikti uzdevumi to sasniegšanai.

Kvalitātes vadības un audita departaments, kura funkcijās ietilpst LU kvalitātes pārvaldības sistēmas izstrāde, ieviešana un uzturēšana 2010.gadā ir izstrādājis LU kvalitātes pārvaldības sistēmas ieviešanas plānu, un uzsācis darbu pie LU Izcilības modeļa, kas balstīts uz EFQM Excellence model, apraksta un procesu pieejas īstenošanas. Izstrādāts LU kvalitātes politikas projekts, kurā ņemtas vērā arī Boloņas procesa nostādnes, īpaši Bergenas komunikē noteiktie standarti un vadlīnijas, Eiropas Parlamenta un Padomes ieteikumi par turpmāko Eiropas sadarbību augstākās izglītības kvalitātes nodrošināšanā, Eiropas Universitāšu asociācijas LU novērtējuma ziņojums, Eiropas Izcilības modeļa vadlīnijas, kā arī LU un IZM stratēģiskās plānošanas dokumenti.

2010.gadā LU ir uzsāktas nopietnas pārmaiņas, kam jārod turpinājums un papildījums nākamajos gados, jo akadēmiskā izcilība un darba efektivitāte tagad un turpmāk ir viena no galvenajām mūsu prioritātēm.

Tā kā 2009.gada beigās LR IZM savā iekšējā audita darba apjomā iekļāva visu padotības augstskolu, tai skaitā, LU iekšējā audita funkciju, 2010.gadā iekšējie auditi LU netika veikti.

⁶¹ Sagatavoja LU Kvalitātes vadības un audita departaments.

3. FINANSĒJUMS

3.1. LU BUDŽETA IZPILDE⁶²

Latvijas Universitātes budžets 2010.gadam tika apstiprināts ar LU Senāta 29.11.2010. lēmumu Nr.49 „Par LU 2010.gada budžeta grozījumiem” ieņēmumos Ls 48 938 046 un izdevumu daļā Ls 49 279 611 apmērā (bez LU aģentūru – zinātnisko institūtu budžetiem).

Ar LU Senāta 29.11.2010. lēmumu Nr.50 „Par LU aģentūru – zinātnisko institūtu budžetu grozījumiem 2010.gadam” LU Senāts apstiprināja deviņu LU aģentūru - zinātnisko institūtu budžetus kopumā par Ls 8 764 057 ieņēmumos un Ls 7 407 023 izdevumos un ar lēmumu Nr.51 ”Par LU aģentūru – koledžu budžetu grozījumiem 2010.gadam” – pirmo gadu pēc pievienošanas LU divu LU aģentūru – koledžu budžetus kopā par Ls 2 182 525 ieņēmumos un Ls 2 124 923 izdevumos.

Budžeta ieņēmumu struktūra salīdzinājumā ar iepriekšējiem gadiem dota 3.1.1.tabulā un 3.1.1.attēlā. Sākot ar 2004.gadu LU ieņēmumi ir parādīti kopā ar LU aģentūru – zinātnisko institūtu ieņēmumiem, periodā no 2004. līdz 2007.gadam arī ar ieņēmumiem no uzņēmējdarbības, bet 2010.gadā – papildus iekļaujot LU aģentūru – koledžu ieņēmumu plānus.

3.1.1.tabula

LU budžeta ieņēmumu struktūra (1997. – 2010.)

Gads	Dotācija augstākai izglībai ⁶³	Petnieciskā darbība un citi projekti	Citi LU pašu ieņēmumi (t.sk. telpu noma)	LU pašu ieņēmumi no studiju maksas	Struktūrfondu projekti	LU aģentūras- zinātniskie institūti, koledžas un uzņēmējdarbība	Investīcijas LU ēku rekonstrukcijai	LU budžets kopā
1997.	3 739 882	1 218 736	749 931	2 216 043			492 000	8 416 592
1998.	4 328 224	2 124 863	745 755	3 754 245			547 000	11 500 087
1999.	4 300 774	3 530 997	1 065 022	5 537 211			140 000	14 574 004
2000.	4 594 006	3 440 785	989 942	6 686 703			184 000	15 895 436
2001.	4 772 093	3 455 176	974 432	8 813 223			130 000	18 144 924
2002.	4 932 308	5 443 843	1 372 070	10 316 000			100 000	22 164 221
2003.	5 432 185	3 201 735	1 379 050	10 477 764				20 490 734
2004.	6 376 583	2 789 577	2 014 399	10 736 397	936 557	6 986 689		29 840 202
2005.	7 928 787	4 383 807	1 579 110	10 060 283	2 682 892	9 007 166	275 000	35 917 045
2006.	10 152 008	6 059 539	1 564 185	11 169 477	2 770 105	6 874 375	460 000	39 049 689
2007.	15 186 942	7 669 429	1 663 386	13 159 404	5 011 491	12 882 404	1 021 928	56 594 984
2008.	17 624 157	8 501 390	2 182 477	14 871 543	3 962 025	14 677 749	440 000	62 259 341
2009.	10 147 000	6 335 714	2 384 584	14 019 606	1 610 519	8 304 579		42 802 002
2010.	12 136 135	6 452 063	2 763 109	14 518 360	13 068 379	10 946 582		59 884 628
2010. (%)	20,27	10,77	4,61	24,24	21,82	18,28	0,00	100,00

⁶² Sagatavoja Finanšu un uzskaites departaments.

⁶³ Tai skaitā 2010.gadā: LR Iekšlietu ministrijas dotācija LPA studējošo studiju turpināšanai LU; LR IZM finansējums LU AB; LR IZM finansējums RJA saistību nodrošināšanai; LR Veselības ministrijas finansējums rezidentu apmācībai

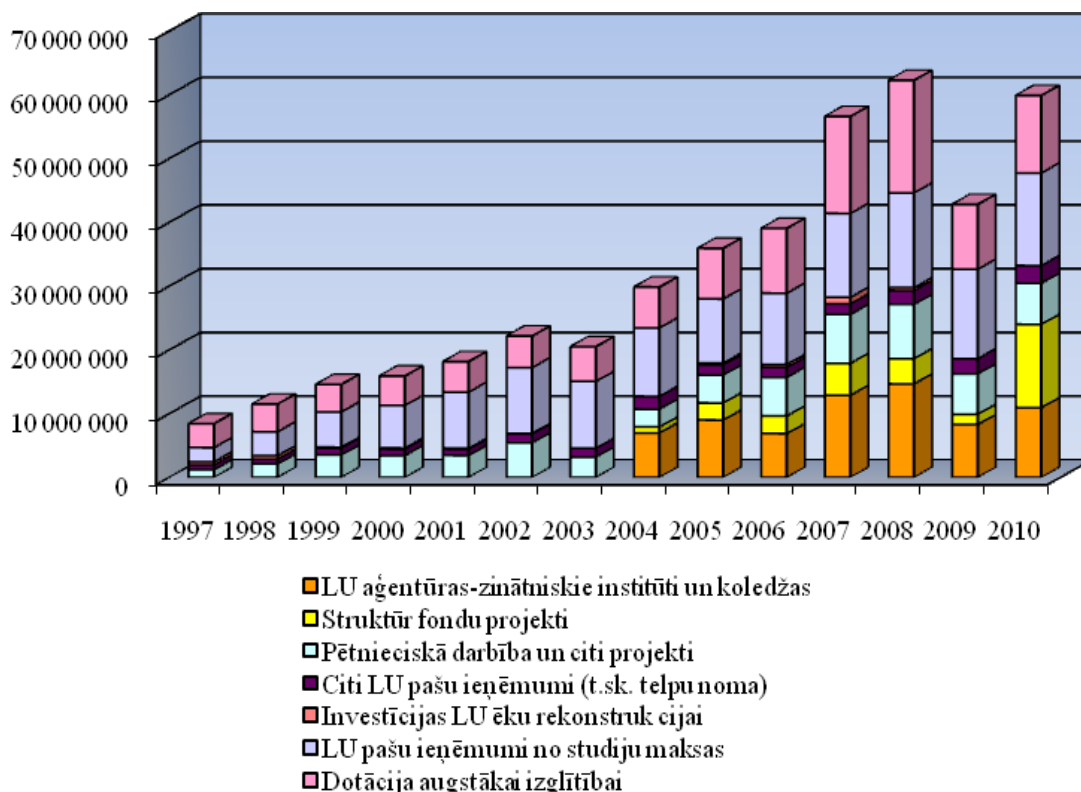

3.1.1.att. LU budžeta ieņēmumu struktūra (1997. – 2010.)

2010.gadā LU budžeta ieņēmumu plāns (bez LU aģentūru – zinātnisko institūtu budžetiem), salīdzinājumā ar iepriekšējā gada plānu, ir pieaudzis par Ls 14 440 623, jeb gandrīz par 42%. Tas notika galvenokārt uz Eiropas Savienības struktūrfondu projektu finansējuma pieauguma par Ls 11 457 860 (kopā ar atlikumu uz gada sākumu), kā arī palielinoties citu ES un starptautisko projektu un Veselības ministrijas rezidentu finansējumiem. LR IZM valsts budžeta finansējums studijām 2010.gadā, salīdzinot ar iepriekšējo gadu, ir mazāks par Ls 1 418 851, jeb 14%. 2010.gadā tika piešķirti LR IZM finansējumi Akadēmiskajai bibliotēkai Ls 396 338 un Rīgas Juridiskās augstskolas saistību nodrošināšanai Ls 807 530. Jauns bija arī LR Iekšlietu ministrijas finansējums Latvijas Policijas akadēmijas studējošo studiju turpināšanai LU (plānots Ls 187 076). Savukārt LR IZM Zinātniskās darbības attīstības un infrastruktūras nodrošināšanas finansējums 2010.gadā, tapāt kā 2009.gadā, netika piešķirts vispār (2008.gadā bija Ls 1 643 810). Zinātnes bāzes finansējums samazinājies par 5%, SZA (agrāk – LZP) finansējums fundamentālo un lietišķo pētījumu veikšanai - par 18%, valsts pētījumu programmu finansējums – par 7%.

Valsts budžeta finansēto studiju vietu skaits 2010.gadā 5504, kas salīdzinot ar 2009.gadu ir par 334 vietu mazāk.

LU aģentūru – zinātnisko institūtu budžetu ieņēmumu kopsumma 2010.gadā ir par Ls 459 478, jeb 5% lielāka salīdzinājumā ar 2009.gadam apstiprināto budžetu ieņēmumiem.

LU faktiskā ieņēmumu izpilde pa ieņēmumu veidiem 2010.gadā ir parādīta 3.1.2.tabulā.

LU budžeta ieņēmumi (Ls) 2010.gadā

Ieņēmumu veidi	Apstiprinātais budžets (PLĀNS ar atlikumu)	Budžeta IZPILDE	Izpilde % no kopējā apjoma	Ipilde +/-
Ieņēmumi kopā	48 938 046	51 961 666	100	3 023 620
LR IZM valsts dotācija no vispārējiem ieņēmumiem studiju programmu realizācijai (<i>t. sk.RJA studiju vietas</i>)	8 728 149	8 728 149	16,8	0
LR IeM dotācija LPA studējošo studiju turpināšanai LU	187 076	186 674	0,4	-402
LR IZM finansējums Akadēmiskajai bibliotēkai	396 338	396 338	0,8	0
LR IZM finansējums Rīgas Juridiskās augstskolas saistību nodrošināšanai	807 530	807 530	1,6	0
Ieņēmumi no studiju maksas	13 131 604	13 925 403	26,8	793 799
Pašu ieņēmumi no citiem maksas pakalpojumiem	4 149 865	5 703 379	11,0	1 553 514
Valsts investīciju projekti	0	0	0,0	0
LR VM finansējums rezidentu apmācībai	2 017 042	1 820 385	3,5	-196 657
SZA finansējums fundamentālo un lietišķo pētījumu veikšanai u.c.	476 237	476 971	0,9	734
Līgumdarbi ar valsts, pašvaldību budžeta iestādēm un Latvijas, ārzemju uzņēmumiem	354 515	386 792	0,7	32 277
Zinātniskās darbības attīstības un infrastruktūras nodrošināšanas finansējums	0	0	0,0	0
Valsts pētījumu programmas	549 993	549 993	1,1	0
Zinātnes bāzes finansējums	1 002 107	1 002 107	1,9	0
Tirgus orientētie pētījumi	10 561	10 561	0,0	0
LR IZM līdzfinansējums dalībai Eiropas Savienības programmu izpildē	107 157	119 907	0,2	12 750
LR Kultūras ministrijas finansētie projekti	0	0	0,0	0
Latvijas vides aizsardzības fonda administrācijas finansētie projekti	0	0	0,0	0
Eiropas Savienības struktūrfondu projekti	13 068 379	13 759 101	26,5	690 722
EEZ un Norvēģijas valdības divpusējie finanšu instrumenti	442 987	451 564	0,9	8 577
ES organizāciju un citu starptautisku organizāciju finansētie projekti	1 684 949	1 656 299	3,2	-28 650
Leonardo da Vinci programmas projekti	54 562	62 382	0,1	7 820
ERASMUS programmas projekti	1 063 603	1 184 341	2,3	120 738
Ziedojumi un dāvinājumi	705 392	733 789	1,4	28 397

LU ieņēmumi 2010.gadā (ieskaitot atlikumu uz gada sākumu) sasniedza Ls 51 961 666, par Ls 3 023 620 pārsniedzot plānotos. 2010.gada ieņēmumi ir par 15,3% lielāki, nekā 2009.gada ieņēmumi.

Ieņēmumi, kas saistīti ar tiešo finansējumu studijām, 2010.gadā sastādīja Ls 34 140 894, jeb 80,2% no kopējiem ieņēmumiem, ieņēmumi no zinātniskās darbības – Ls 6 824 370 (16%) un no sadarbības ar sabiedrību Ls 1 626 245 (3,8%).

Studiju ieņēmumu galvenās sastāvdaļas ir LR IZM valsts dotācija studijām - 25,6%, pašu ieņēmumi no studiju maksām - 35%, ES struktūrfondu finansējums studijām – 17,2%. Zinātniskās darbības ieņēmumu būtiskāka daļa ir ES struktūrfondu finansējums – 51,7 %.

LU pašu ieņēmumu galvenās sastāvdaļas (bez atlikuma uz gada sākumu) parādītas 3.1.2.attēlā. To noteicošā daļa 80,9% ir ieņēmumi no studiju maksām.

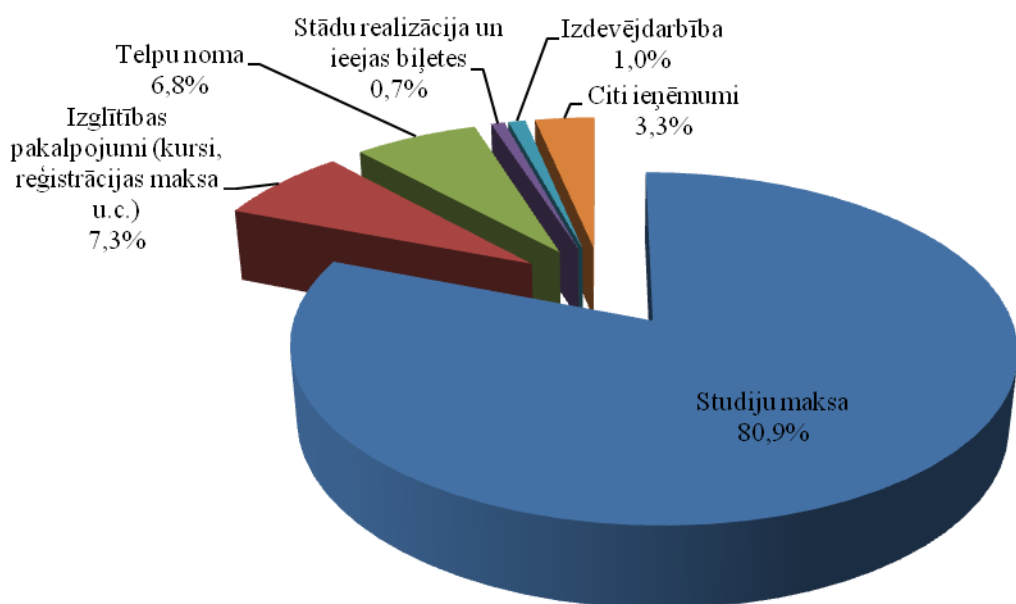

3.1.2.att. LU pašu ieņēmumu galvenās sadaļas 2010. gadā

3.1.3.tabulā doti LU fakultāšu ieņēmumi no studiju maksām un citiem izglītības pakalpojumiem 2010.gadā. Fakultāšu pašu ieņēmumu apjoms ir ļoti atšķirīgs – no Ls 4 289 086 Ekonomikas un vadības fakultātei līdz Ls 18 695 Teoloģijas fakultātei. Fakultāšu pašu ieņēmumu plāns ir pārpildīts par 4,6%, bet izpilde, salīdzinājumā ar 2009.gadu, samazinājusies par 4,1%.

3.1.3.tabula

LU fakultāšu pašu ieņēmumi 2010.gadā

Fakultātes nosaukums	Izpilde KOPĀ
1.1. Studiju programmas	12 635 714
1.1.1. Dabas zinātnes, matemātika un medicīna	2 020 372
Bioloģijas fakultāte	49 057
Datorikas fakultāte	124 000
Fizikas un matemātikas fakultāte	143 683
Ģeogrāfijas un zemes zinātņu fakultāte	412 094
Ķīmijas fakultāte	61 188
Medicīnas fakultāte ⁶⁴	1 230 350
1.1.2. Humanitārās zinātnes un māksla	1 393 408
Humanitāro zinātņu fakultāte	1 100 061
Teoloģijas fakultāte	18 695
Vēstures un filozofijas fakultāte	274 651
1.1.3.Sociālās zinātnes	7 252 305
Ekonomikas un vadības fakultāte	4 289 086
Juridiskā fakultāte	2 030 206
Sociālo zinātņu fakultāte	933 013
1.1.4. Skolotāju izglītība un izglītības zinātnes	1 969 628
Pedagoģijas, psiholoģijas un mākslas fakultāte	1 969 628

⁶⁴ Medicīnas fakultātes pašu ieņēmumos ir iekļauti ieņēmumi Ls 399 018 apmērā no līgumiem ar LR Veselības ministriju par macību procesa realizāciju.

3.1.4.tabula raksturo fakultāšu rīcībā nodoto pamatbudžeta līdzekļu apjomu un to avotus. Zinātņu nozaru greizumā (3.1.3.att.) var konstatēt, ka dabas zinātņu bloka fakultāšu budžeta galvenā sastāvdaļa ir valsts dotācijas līdzekļi, savukārt skolotāju izglītības un izglītības zinātņu un īpaši sociālo zinātņu blokos – pašu ieņēmumi. Humanitāro zinātņu blokā ir neliels pašu ieņēmumu pārsvars.

3.1.4.tabula

LU pamatbudžeta līdzekļu sadalījums pa fakultātēm 2010.gadā

Struktūrvienība		Atlikums uz 01.01.2010.	Dotācija	Pašu ieņēmumi	Savstarpējie norēķini	Koplietošanas līdzekļi	KOPĀ
D	BF	15 725	355 251	31 940	-26 445	285	376 756
S	EVF	769 779	372 451	2 704 639	-86 545	11 097	3 771 421
D	DF	9 382	508 084	79 714	-29 977	0	567 203
D	FMF	45 613	554 056	100 950	-30 031	0	670 588
D	ĢZZF	60 674	457 380	285 561	-31 839	0	771 776
S	JF	192 403	328 752	1 279 597	-42 831	1 567	1 759 488
D	ĶF	37 555	334 559	42 082	4 924	0	419 120
D	MF ⁶⁵	254 107	310 479	526 337	-59 792	284	1 031 415
H	HZF	-52 972	524 442	697 571	-13 398	441	1 156 084
Sk	PPMF	84 392	389 985	1 292 454	-26 761	2 638	1 742 708
S	SZF	275 742	288 612	592 879	-34 039	583	1 123 777
H	TF	5 484	59 277	11 483	-15 991	11 160	71 413
H	VFF	-4 058	189 535	175 271	-24 893	0	335 855
KOPĀ		1 693 826	4 672 863	7 820 478	-417 618	28 055	13 797 604

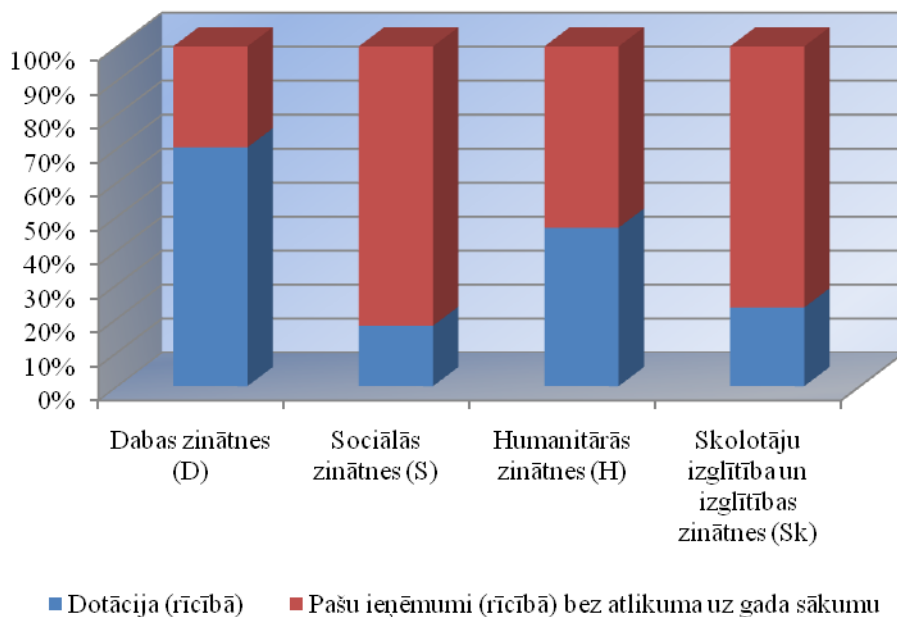

3.1.3.att. Pamatbudžeta līdzekļi sadalījumā pa zinātņu nozarēm 2010.gadā

Latvijas Universitāte 2010.gadā ir izlietojusi Ls 39 471 423, tai skaitā no valsts budžeta finansējuma izglītībai un pašu ieņēmumu līdzekļiem (pamatbudžeta līdzekļiem) Ls 25 824 966, jeb 65,4% no visiem izdevumiem; no līdzekļiem pētnieciskajai darbībai Ls 6 686 708 (16,9%) un citu projektu veikšanai Ls 6 959 748 (17,6%). Izdevumu struktūra atspoguļota 3.1.5.tabulā.

⁶⁵ Medicīnas fakultātes pašu ieņēmumi, bez ieņēmumiem no līgumiem ar LR Veselības ministriju

LU līdzekļu izlietojums 2010.gadā

Izdevumu veids	LU izdevumi 2010.gadā		
	Izdevumi KOPĀ	t.sk. pamatbudžeta izdevumi	t.sk. pētniecisko u.c. projektu līdzekļi
Kārtējie izdevumi	31 983 615	22 891 564	9 092 050
Atalgojums	18 109 244	12 888 346	5 220 897
Darba devēja valsts soc.apdrošināšanas iemaksas, soc.rakstura pabalsti un kompensācijas	4 117 344	2 991 118	1 126 225
Komandējumi un dienesta braucieni	1 006 298	233 533	772 764
Pakalpojumi kopā:	7 328 022	5 734 198	1 593 824
Pasta, telefona un citi sakaru pakalpojumi	235 611	216 193	19 418
Izdevumi par komunālajiem pakalpojumiem (apkuri, ūdeni un kanalizāciju, elektroenerģiju u.c.)	1 356 783	1 095 309	261 474
Iestādes reprezentācijas, ar iestādes darbības un veicamo funkciju nodrošināšanu saistītie pakalpojumi	465 881	369 946	95 935
Remontdarbi un iestāžu uzturēšanas pakalpojumi (izņemot ēku, būvju un ceļu kapitālo remontu)	759 441	570 318	189 123
Informācijas tehnoloģiju pakalpojumi	238 648	235 173	3 475
Īre un noma	228 113	173 598	54 515
Citi pakalpojumi	4 043 544	3 073 661	969 883
Krājumi, materiāli, energoresursi, preces, biroja preces un inventārs, ko neuzskaita kodā 5000, kopā:	1 040 993	690 257	350 736
Biroja preces un inventārs	349 331	267 827	81 504
Kurināmais un enerģētiskie materiāli	19 946	17 546	2 400
Zāles, ķīmikālijas, laboratorijas preces, medicīniskās ierīces, medicīniskie instrumenti, laboratorijas dzīvnieki un to uzturēšana	230 449	33 620	196 829
Kārtējā remonta un iestāžu uzturēšanas materiāli	357 912	305 578	52 333
Valsts un pašvaldību aprūpē un apgādē esošo personu uzturēšana	8 999	6 173	2 826
Mācību līdzekļi un materiāli	17 603	8 959	8 644
Pārējās preces	56 753	50 553	6 200
Izdevumi periodikas iegādei	29 142	25 083	4 059
Budžeta iestāžu nodokļu maksājumi	352 572	329 029	23 544
Procentu izdevumi	90 408	90 408	0
Procentu maksājumi iekšzemes kredītiestādēm no ārvalstu finanšu instrumentu rezultāta	90 408	90 408	0
Subsīdijas, dotācijas un sociālie pabalsti kopā:	6 894 129	2 450 630	4 443 499
Subsīdijas un dotācijas komersantiem, nevalstiskajām organizācijām un citām institūcijām	1 851 967	1 615 071	236 895
Stipendijas	5 042 162	835 559	4 206 604
Transporta izdevumu kompensācijas	0	0	0
Kapitālie izdevumi	503 253	392 346	110 907
Pamatkapitāla veidošana kopā:	503 253	392 346	110 907
Nemateriālie ieguldījumi (datorprogrammas, licences u.c.)	26 369	19 516	6 852
Zeme, ēkas un būves	0	0	0
Tehnoloģiskās iekārtas un mašīnas	46 359	9 611	36 748
Transportlīdzekļi	0	0	0
Saimniecības pamatlīdzekļi (mēbeles, ledusskapji, televizori uc.telpu iekārta)	31 711	27 350	4 361
Bibliotēku krājumi	84 041	77 196	6 846
Datortehnika, sakaru u.c.biroja tehnika	234 282	192 241	42 041
Pārējie iepriekš neklasificētie pamatlīdzekļi	80 491	66 432	14 058
Pamatlīdzekļu izveidošana un nepabeigtā celtniecība	0	0	0
Kapitālais remonts un rekonstrukcija	0	0	0
Zaudējumi no valūtas kursa svārstībām	18	18	0
KOPĀ:	39 471 423	25 824 966	13 646 457

Lielākas izdevumu pozīcijas ir atalgojumi un valsts sociālās apdrošināšanas obligātās iemaksas - 56,3% (2009.gadā – 70,6%), pakalpojumi (pasta, telefonu, elektroenerģija, apkure, telpu īre, kā arī procentu maksājumi) – 18,9%, subsīdijas, dotācijas un sociālie pabalsti – 17,5% (tai skaitā stipendijas – 12,8%, pārskaitījumi RJA saistību nodrošināšanai – 4,7%). Kapitālajiem izdevumiem iztērēti tikai 1,3% līdzekļu. Izdevumi procentuālā sadalījumā pa pamatizdevumu grupām doti 3.1.4.attēlā.

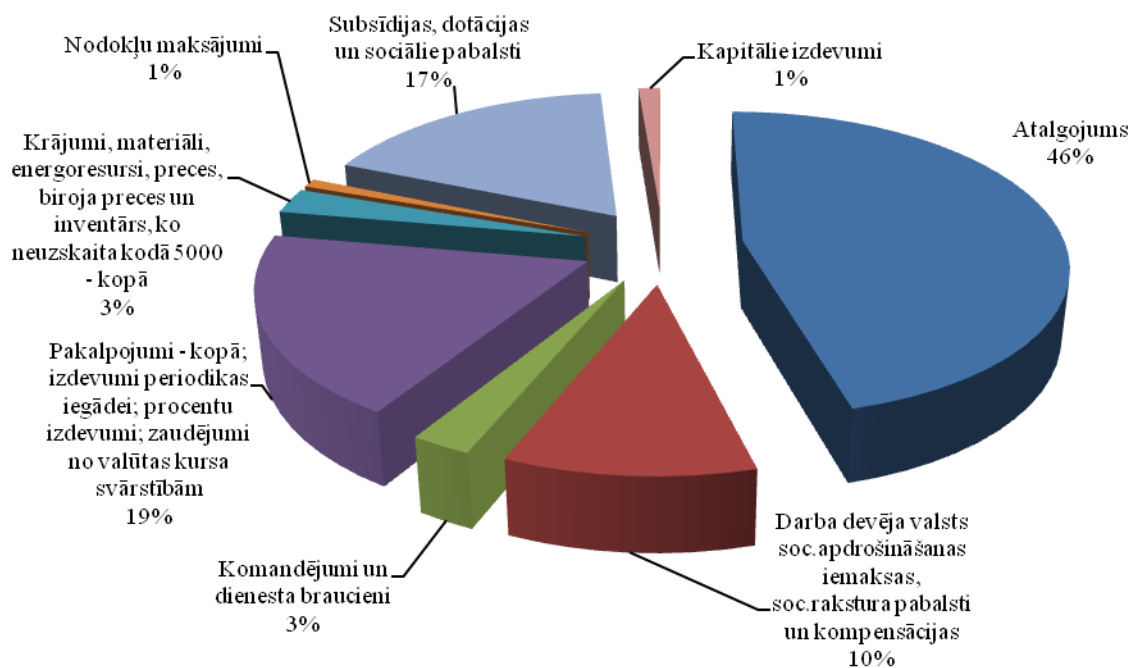

3.1.4.att. LU izdevumi sadalījumā pa pamatizdevumu grupām 2010.gadā

Pamatbudžeta līdzekļu izlietojums fakultātēs uz vienu studējošo (PLE) ir parādīts 3.1.5.attēlā. Savukārt 3.1.6.tabulā var redzēt to izlietojumu uz vienu studējošo (PLE) pa izdevumu veidiem kopumā pa LU.

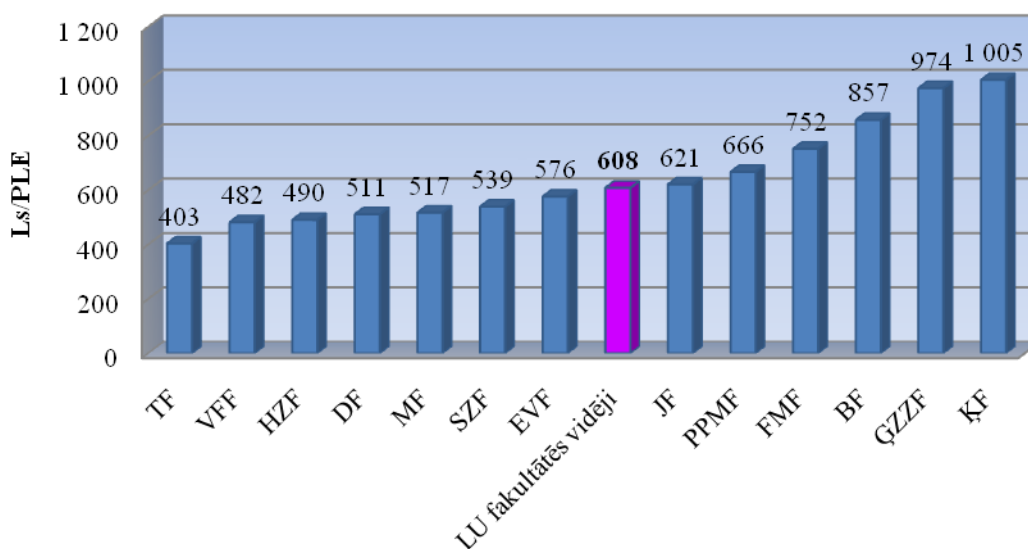

3.1.5.att. LU pamatbudžeta līdzekļu izlietojums fakultātēs uz vienu studējošo (PLE) 2010.gadā

LU līdzekļu izlietojums 2010.gadā uz vienu studējošo (PLE)

Izdevumu veids	Vidējās studējošo izmaksas uz 1 PLE ⁶⁶		Studiju vietas bāzes izmaksas 2010.gadā (LR IZM faktiskais finansējums)
	Attiecinot uz visu pamatbudžetu, pētniecisko un citu projektu līdzekļiem	Attiecinot uz pamatbudžetu	
Kārtējie izdevumi	1 822,43	1 304,36	883,56
Atalgojums	1 031,87	734,38	627,92
Darba devēja valsts soc. apdrošināšanas iemaksas, soc. rakstura pabalsti un kompensācijas	234,61	170,43	151,26
Komandējumi un dienesta braucieni	57,34	13,31	2,00
Pakalpojumi kopā:	417,55	326,73	51,81
Pasta, telefona un citi sakaru pakalpojumi	13,43	12,32	
Izdevumi par komunālajiem pakalpojumiem (apkuri, ūdeni un kanalizāciju, elektroenerģiju u.c.)	77,31	62,41	
Iestādes reprezentācijas, ar iestādes darbības un veicamo funkciju nodrošināšanu saistītie pakalpojumi	26,55	21,08	
Remontdarbi un iestāžu uzturēšanas pakalpojumi (izņemot ēku, būvju un ceļu kapitālo remontu)	43,27	32,50	
Informācijas tehnoloģiju pakalpojumi	13,60	13,40	
Īre un noma	13,00	9,89	
Citi pakalpojumi	230,40	175,14	
Krājumi, materiāli, energoresursi, preces, biroja preces un inventārs, ko neuzskaita kodā 5000, kopā:	59,32	39,33	48,57
Biroja preces un inventārs	19,90	15,26	
Kurināmais un enerģētiskie materiāli	1,14	1,00	
Zāles, ķīmikālijas, laboratorijas preces, medicīniskās ierīces, medicīniskie instrumenti, laboratorijas dzīvnieki un to uzturēšana	13,13	1,92	
Kārtējā remonta un iestāžu uzturēšanas materiāli	20,39	17,41	
Valsts un pašvaldību aprūpē un apgādē esošo personu uzturēšana	0,51	0,35	
Mācību līdzekļi un materiāli	1,00	0,51	
Pārējās preces	3,23	2,88	
Izdevumi periodikas iegādei	1,66	1,43	2,00
Budžeta iestāžu nodokļu maksājumi	20,09	18,75	1,26
Kapitālie izdevumi	28,68	22,36	52,28
Pamatkapitāla veidošana:	28,68	22,36	
Nemateriālie ieguldījumi (datorprogrammas, licences u.c.)	1,50	1,11	
Zeme, ēkas un būves	0,00	0,00	
Tehnoloģiskās iekārtas un mašīnas	2,64	0,55	
Transportlīdzekļi	0,00	0,00	
Saimniecības pamatlīdzekļi (mēbeles, ledusskapji, televizori u.c. telpu iekārta)	1,81	1,56	
Bibliotēku krājumi	4,79	4,40	
Datortehnika, sakaru u.c. biroja tehnika	13,35	10,95	
Pārējie iepriekš neklasificētie pamatlīdzekļi	4,59	3,79	
Pamatlīdzekļu izveidošana un nepabeigtā celtniecība	0,00	0,00	
Kapitālais remonts un rekonstrukcija	0,00	0,00	
KOPĀ:	2 249,08	1 471,51	937,10

⁶⁶ Bez stipendijām un transporta izdevumu kompensācijām

3.1.7. tabulā un 3.1.6.attēlā dota informācija par pieskaitāmo izmaksu sadalījumu pa fakultātēm un zinātņu nozarēm LU attīstībai un infrastruktūrai.

3.1.7.tabula

**Pieskaitāmo izmaksu sadalījums pa fakultātēm LU attīstībai un infrastruktūrai
2010.gadā**

Studiju programmas	Ieguldījums LU attīstībai un infrastruktūrai				
	No studiju maksas	No citiem maksas pakalpojumiem	No valsts dotācijas	No projektiem	Kopā
Dabas zinātnes, matemātika un medicīna:	552 512	2 261	1 566 169	51 677	2 172 619
Bioloģijas fakultāte	16 336	782	224 647	4 023	245 788
Datorikas fakultāte	44 287	0	310 247		354 534
Fizikas un matemātikas fakultāte	42 733	0	343 539	4 453	390 725
Ģeogrāfijas un zemes zinātņu fakultāte	126 517	15	285 629	5 970	418 131
Ķīmijas fakultāte	18 302	805	204 491	2 895	226 493
Medicīnas fakultāte	304 337	659	197 616	34 336	536 948
Humanitārās zinātnes un māksla	508 124	689	472 669	3 440	984 922
Humanitāro zinātņu fakultāte	401 596	624	318 643	3 440	724 303
Teoloģijas fakultāte	7 213	0	37 446		44 659
Vēstures un filozofijas fakultāte	99 315	65	116 580		215 960
Sociālās zinātnes	2 673 500	1 689	602 947	4 211	3 282 347
Ekonomikas un vadības fakultāte	1 583 193	1 254	227 588	2 501	1 814 536
Juridiskā fakultāte	750 609	0	196 905	523	948 037
Sociālo zinātņu fakultāte	339 698	435	178 454	1 187	519 774
Skolotāju izglītība un izglītības zinātnes	665 101	12 073	238 543	2 413	918 130
<i>Pedagoģijas, psiholoģijas un mākslas fakultāte</i>	665 101	12 073	238 543	2 413	918 130
KOPĀ:	4 399 237	16 712	2 880 328	61 741	7 358 018

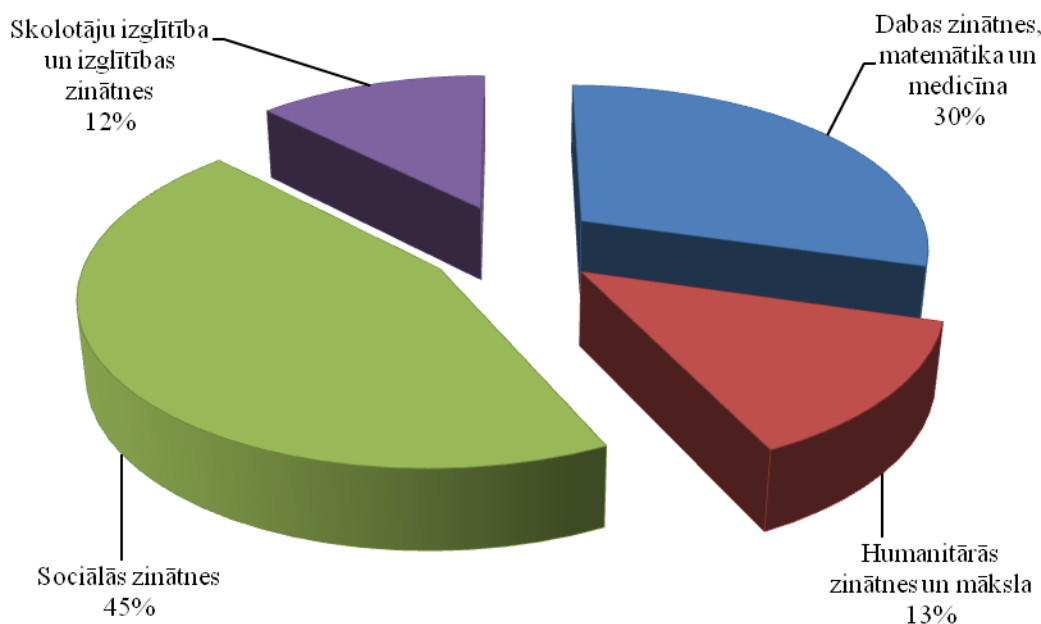

3.1.6.att. Pieskaitāmo izmaksu īpatsvari pa zinātņu nozaru blokiem 2010.gadā

Pārskats par ziedojumiem Latvijas Universitātei parādīts 3.1.8.tabulā. Ziedojumu apjoms LU 2010.gadā sasniedza Ls 266 612, tai skaitā Ls 263 737 bija ziedojumi naudā un Ls 2 875 sastādīja mantiskie ziedojumi.

3.1.8.tabula

**Pārskats par ziedotājiem, to ziedotajām summām un ziedojumu izlietojumu
2010.gadā**

Nr.p.k.	Rādītāji	Nauda, Ls	Manta, Ls	Kopā, Ls
I.	Atlikums pārskata gada sākumā	449 621	133 100	582 721
II.	Pārskata gada saņemto ziedojumu un dāvinājumu kopsumma	263 737	2 875	266 612
<i>1.</i>	<i>Latvijas Republikā reģistrētās juridiskās personas</i>	<i>234 636</i>	<i>0</i>	<i>234 636</i>
1.1.	Baltijas- Vācijas Augstskolu birojs, Reģ. Nr.40008138741	3 000		3 000
1.2.	"Zvērināta advokāta Andra Grūtupa birojs", Reģ.Nr.90000376337	1 400		1 400
1.3.	Nodibinājums "LU Juridiskās fakultātes fonds", Reģ.Nr.40008019701	300		300
1.4.	SIA "Biosan", Reģ. Nr.40003072462	200		200
1.5.	Latvijas Zvērinātu notāru padome, Reģ. Nr.90000349625	750		750
1.6.	Baltijas- Vācijas Augstskolu birojs, Reģ. Nr.40008138741	2 882		2 882
1.7.	Sorosa fonds- Latvija, Reģ. Nr. 40003080436	226 105		226 105
<i>2.</i>	<i>Ārvalstu juridiskās personas</i>	<i>21 234</i>	<i>2 875</i>	<i>24 109</i>
2.1.	The Rothschild Foundation Europe, Registered Company No.3948898; Registered Charity No.1083262	1 687		1 687
2.2.	ICCO & Kerk in Actie	13 924		13 924
2.3.	Nordelbijas Evaņģēliski - Luteriskā baznīca	5 622		5 622
2.4.	Albert-Ludwigs-Universität Freiburg		2 875	2 875
<i>3.</i>	<i>Fiziskās personas</i>	<i>7 867</i>	<i>0</i>	<i>7 867</i>
3.1.	Ēriks Grīnbergs	40		40
3.2.	Liene Vasiļonoka	40		40
3.3.	Baiba Kaļķe	40		40
3.4.	Sarmīte Tūbele	120		120
3.5.	Baiba Trinīte	40		40
3.6.	Līga Āboltiņa	40		40
3.7.	Līgita Ģeida	40		40
3.8.	Augusts Ruplis	40		40
3.9.	Ieva Sproģe	40		40
3.10.	Līgita Stramkale	40		40
3.11.	Inamora Zaiceva	40		40
3.12.	Rasma Vīgante	40		40
3.13.	Anda Kauliņa	40		40
3.14.	Anita Skalberga	40		40
3.15.	Karli Wolfgangdoring	500		500
3.16.	Uve Martin Herberger	500		500
3.17.	Elga Apsīte	14		14
3.18.	Anita Zariņa	20		20
3.19.	Jānis Lapinskis	15		15
3.20.	Ilva Prindule	5		5
3.21.	Ervīns Lukševičs	10		10
3.22.	Liene Spruženiece	5		5
3.23.	Evita Krakopa	5		5
3.24.	Armands Liberts	5		5
3.25.	Aleksejs Nelajevs	5		5
3.26.	Lilija Apine	5		5
3.27.	Lauma Gustiņa	30		30

Nr.p.k.	Rādītāji	Nauda, Ls	Manta, Ls	Kopā, Ls
3.28.	Bernard Linsky	219		219
3.29.	Baiba Bela- Krūmiņa	375		375
3.30.	Silva Seņkāne	516		516
3.31.	Ritma Rungule	733		733
3.32.	Ilgvars Misāns	171		171
3.33.	Ina Druviete	1 000		1 000
3.34.	Trione Sig Canio	1 688		1 688
3.35.	Fritz Sixtus Keck	1 406		1 406
III.	Noteiktam mērķim paredzēto ziedojumu izlietojums	270 986	24 450	295 436
IV.	Atlikumi pārskata gada beigās	442 373	111 525	553 898

3.2. LU PĒTNIECĪBAS DARBĪBAS FINANSĒJUMS⁶⁷

Latvijas Universitāte tiecas zinātnes attīstību orientēt uz starpnozaru pētījumiem un sinerģiju veidošanu gan ar Latvijas, gan ārvalstu pētniecības institūcijām. LU veic pētījumus visās jomās, kur tās personāls rod iespējas un pasūtījumu strādāt pie sabiedrības, kultūras, saimniecības, izglītības, tehnoloģijas, dabas un veselības aizsardzības problēmām.

LU projekti tiek grupēti atbilstoši pētniecībai un citām aktivitātēm saņemtajam finansējuma veidam. 2010.gadā finansējums pētniecībai LU bija 6 824,37 tūkstoši Ls. Tas ir par 1,53 milj. Ls vairāk, nekā 2009.gadā.

LU pētniecisko un citu projektu ieņēmumu struktūra parādīta 3.2.1.tabulā un 3.2.1. att.

3.2.1.tabula

LU pētniecisko un citu projektu ieņēmumu struktūra 2010.gadā (bez atlikuma uz gada sākumu)

Ieņēmumu veids	Summa, Ls
SZA finansējums fundamentālo un lietišķo pētījumu veikšanai u.c.	474 398
Valsts pētījumu programmas	564 698
Zinātnes bāzes finansējums	1 002 107
Tirgus orientētie pētījumi	8 000
LR IZM līdzfinansējums dalībai Eiropas Savienības programmu izpildē	89 404
LR Kultūras ministrijas finansētie projekti	8 038
Eiropas Savienības struktūrfondu projekti	3 529 276
EEZ un Norvēģijas valdības divpusējie finanšu instrumenti	12 660
ES organizāciju un citu starptautisku organizāciju finansētie projekti	839 665
Līgumdarbi	296 124
KOPĀ	6 824 370

⁶⁷ Informācijas sagatavota, pamatojoties uz Finanšu un uzskaites departamenta un Akadēmiskā departamenta sniegtajiem datiem.

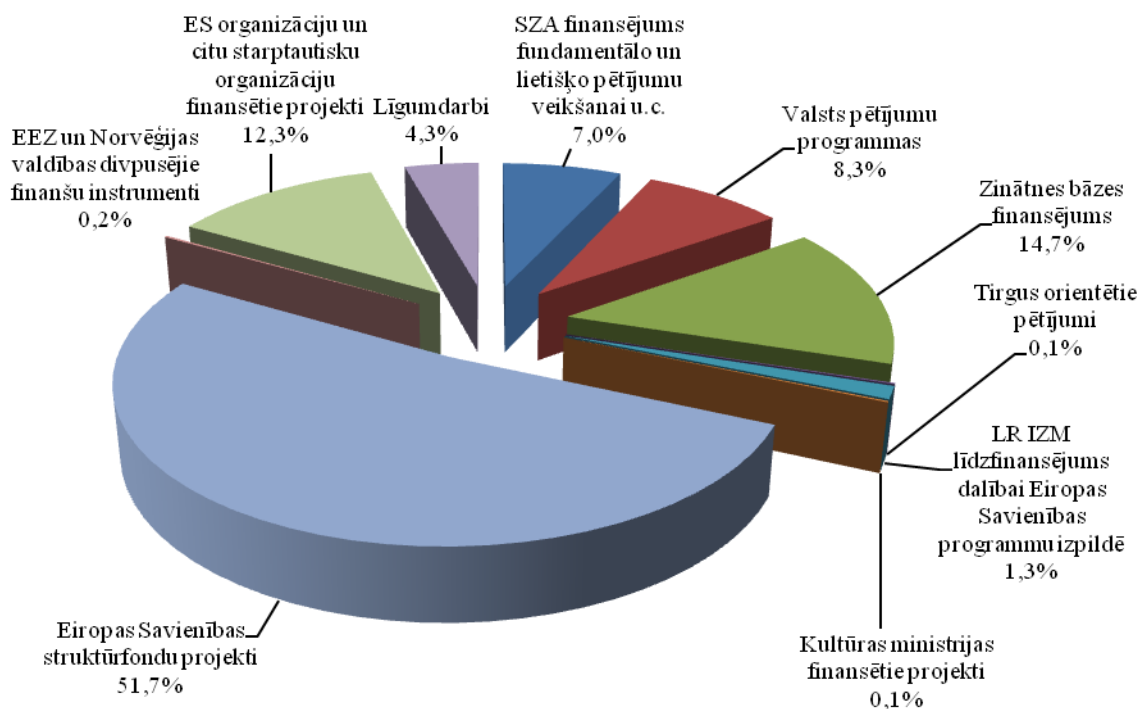

3.2.1.att. LU (bez atlikuma uz gada sākumu) zinātniskās darbības finansējums 2010.gadā

LU struktūrvienību zinātniskās darbības finansējums no LZP un līgumdarbu līdzekļiem 2010.gadā, salīdzinājumā ar 2009.gadu palielinājies par Ls 406 833. Salīdzinājuma ar 2009.gadu, 2010.gadā vislielākais finansējuma apjoma palielinājums vērojams datorzinātnē, fizikā un socioloģijā (skat. 3.2.2.tabulu).

3.2.2. tabula

LU (bez LU aģentūrām) ieņēmumi no SZA (LZP) un līgumdarbu līdzekļiem pētniecības darbu veikšanai dažādās zinātņu nozarēs

Nozare	Gads				
	2006.	2007.	2008.	2009.	2010.
Antropoloģija					11227
Bioloģija	348490	422588	498336	284320	182387
Datorzinātne un informātika	52030	32128	70090	9506	601575
Ekonomika	750700	301056	97667	39960	59871
Filoloģija	43253	69557	35862	15063	21221
Filozofija	75755	82631	128179	85986	36500
Fizika	477547	471453	567215	410436	452358
Ģeogrāfija	110215	112738	62084	34140	103071
Ģeoloģija	39048	44289	43469	23763	0
Inženierzinātnes	73842	124504	250853	152112	32657
Komunikācijas zinātnes	29429	100961	102249	85922	4465
Ķīmija	81295	56795	36715	41157	32348
Matemātika	3200	5971	5963	4320	4036
Medicīna	123688	380997	519855	280699	202853
Pedagoģija	85038	117423	49704	44968	52130
Politikas zin.	17283	19813	26272	660	47726
Psiholoģija	18811	20786	29452	8926	8926
Socioloģija	104632	104690	29808	27166	257279
Teoloģija	950	0			0
Tiesību zin.	18870	23490	16425	10459	10459

Nozare	Gads				
	2006.	2007.	2008.	2009.	2010.
Vēsture	10123	5566	4595	2318	2609
Vides zinātne	122585	263487	217740	194127	76730
Cits	82767	137831	89014	37587	
KOPĀ	2 669 551	2 898 754	2881547	1793595	2200428

3.2.3.tabula

SZA (LZP) finansējuma sadalījums pa zinātņu nozarēm LU struktūrvienībās

Nr.	Zinātņu nozares	2007.		2008.		2009.		2010.	
		Tēmu skaits	Apjoms Ls	Tēmu skaits	Apjoms Ls	Tēmu skaits	Apjoms Ls	Tēmu skaits	Apjoms Ls
Kopā, t.sk. pa zinātņu nozarēm		335	898269	351	827280	180	577098	39	474398
1.	Bioloģija	37	245157	37	246380	18	143986	10	113206
2.	Datorzinātne	3	14128	3	9009	2	9506	1	654
3.	Ekonomika	7	48983	4	45328	4	31674	3	36640
4.	Filoloģija	4	12716	2	10035				
5.	Filozofija	2	7631	1	8179	1	7362	1	10000
6.	Fizika	20	101690	20	102818	18	94404	6	100023
7.	Ģeogrāfija	5	9803	5	9221	3	15054	2	49363
8.	Ģeoloģija	8	44289	8	43469	4	23763		
9.	Inženierzinātnes	5	19598	5	20148	4	26219	2	12949
10.	Komunikācijas zinātnes	1	3053	1	2110	1	2754		
11.	Ķīmija	12	34895	12	35215	6	39657	2	31598
12.	Matemātika	2	5971	2	5963	1	4320	1	4036
13.	Medicīna	19	103515	20	107377	8	93131	7	71413
14.	Pedagoģija	8	19155	8	19704	4	15937	1	15937
15.	Politikas zinātne								
16.	Psihoģija	11	20786	9	29452	2	8926	1	8926
17.	Socioloģija	7	40012	6	22838	4	12359	1	9194
18.	Teoloģija								
19.	Tiesības	3	23490	2	16425	3	10459	1	10459
20.	Vēsture	2	5566	2	4595				
21.	Vides zinātne								
22.	Centralizētais finansējums	4	30930						
23.	Starptaut. sadarb. finansējums	172	31620	202	38193	95	24322		
24.	Eiropas finansējums	1	2000	1	12000	1	10800		
25.	Ekspertu darba sam.		15216		30281				
26.	Infrastrukturai, admin.	2	58065	1	8540	1	2465		

3.2.4.tabula

SZA (LZP) finansējuma dinamika (2007. – 2010.)

Ieņēmumu veids	2007.		2008.		2009.		2010.	
	skaits	apjoms (tūkst.Ls)	skaits	apjoms (tūkst.Ls)	skaits	apjoms (tūkst.Ls)	skaits	apjoms (tūkst.Ls)
Granti	135	588	131	602	67	434	32	399
Centralizētais finansējums	4	31						
Starptautiskās sadarb.finans.	173	38	202	46	96	27		
Doktorantūras	2	1						

Ieņēmumu veids	2007.		2008.		2009.		2010.	
	skaits	apjoms (tūkst.Ls)	skaits	apjoms (tūkst.Ls)	skaits	apjoms (tūkst.Ls)	skaits	apjoms (tūkst.Ls)
finansējums								
Sadarbības projekti	19	171	16	137	16	105	7	75
Papildus finansējums		52						
Eiropas finansējums	1	2	1	12	1	11		
Ekspertu darba samaksa		15	1	30				
KOPĀ:	334	898	350	827	180	577	39	474

3.2.5.tabula

Līgumdarbu finansējuma sadalījums pa zinātņu nozarēm LU struktūrvienībās

Nr.	Zinātņu nozares	2007.		2008.		2009.		2010.	
		Tēmu skaits	Apjoms Ls	Tēmu skaits	Apjoms Ls	Tēmu skaits	Apjoms Ls	Tēmu skaits	Apjoms Ls
Kopā, t.sk. pa zinātņu nozarēm		153	2000485	143	2054267	115	1216497	123	1726030
1.	Antropoloģija							2	11227
2.	Bioloģija	18	177431	19	251956	12	140334	14	69181
3.	Datorzinātne	2	18000	3	61081	2		6	600921
4.	Ekonomika	12	252073	4	52339	4	8286	7	23231
5.	Filoloģija	6	56841	7	25827	5	15063	7	21221
6.	Filozofija	2	75000	2	120000	2	78624	3	26500
7.	Fizika	35	369763	40	464397	30	316032	33	352335
8.	Ģeogrāfija	10	102935	6	52863	9	19086	7	53708
9.	Ģeoloģija								
10.	Inženierzinātnes	6	104906	7	230705	7	125893	3	19708
11.	Komunikācijas zinātnes	8	97908	7	100139	8	83168	4	4465
12.	Ķīmija	2	21900	1	1500	1	1500	3	750
13.	Matemātika								
14.	Medicīna	18	277482	14	412478	8	187568	9	131440
15.	Pedagoģija	4	98268	7	30000	3	29031	5	36193
16.	Politikas zinātne	4	19813	5	26272	2	660	3	47726
17.	Psiholoģija								
18.	Socioloģija	6	64678	5	6970	3	14807	7	248085
19.	Teoloģija								
20.	Tiesības								
21.	Vēsture					1	2318	1	2609
22.	Vides zinātne	20	263487	16	217740	18	194127	9	76730

3.2.6.tabulā un 3.2.2.attēlā ir dota informācija par LU pētniecisko projektu izdevumu struktūru pēc izdevumu veidiem un pēc finansēšanas avotiem. Pētniecisko projektu izdevumi 2010.gadā no valsts budžeta līdzekļiem bija 30,9% apmērā (2009.gadā – 85,6%) no visiem izdevumiem pētniecisko projektu realizācijai. Lielāko izdevumu daļu veido atalgojums - 55,4%.

3.2.6.tabula

LU pētniecisko projektu izdevumu struktūra 2010.gadā (Ls)

Izdevumu veids	Pētniecisko projektu grupas				
	Kopā	Valsts budžeta finansējums	Struktūrfondi	Zinātniskās darbības finansējums no starptautiskiem avotiem	Līgumdarbi ar LR juridiskām personām
Atalgojums	3 702 764	948 816	2 519 367	209 760	24 821
Darba devēja valsts soc. apdrošināšanas iemaksas, soc. rakstura pabalsti un	852 597	211 133	593 376	43 932	4 157

Izdevumu veids	Pētniecisko projektu grupas				
	Kopā	Valsts budžeta finansējums	Struktūrfondi	Zinātniskās darbības finansējums no starptautiskiem avotiem	Līgumdarbi ar LR juridiskām personām
kompensācijas					
Komandējumi un dienesta braucieni	342 164	102 351	170 640	67 271	1 902
Pakalpojumi kopā:	1 347 617	612 180	268 209	458 594	8 634
Krājumi, materiāli, energoresursi, preces, biroja preces un inventārs, ko neuzskaita kodā 5000, kopā	321 470	113 011	184 663	22 432	1 363
Izdevumi periodikas iegādei	4 059	273	3 417	370	
Budžeta iestāžu nodokļu maksājumi	23 397	16 012	1 246	535	5 605
Subsīdijas un dotācijas komersantiem, nevalstiskajām organizācijām un citām institūcijām	10 791	0	0	10 791	0
Stipendijas	0	0	0	0	0
Kapitālie izdevumi	81 849	62 507	0	18 960	382
KOPĀ:	6 686 708	2 066 282	3 740 918	832 645	46 863

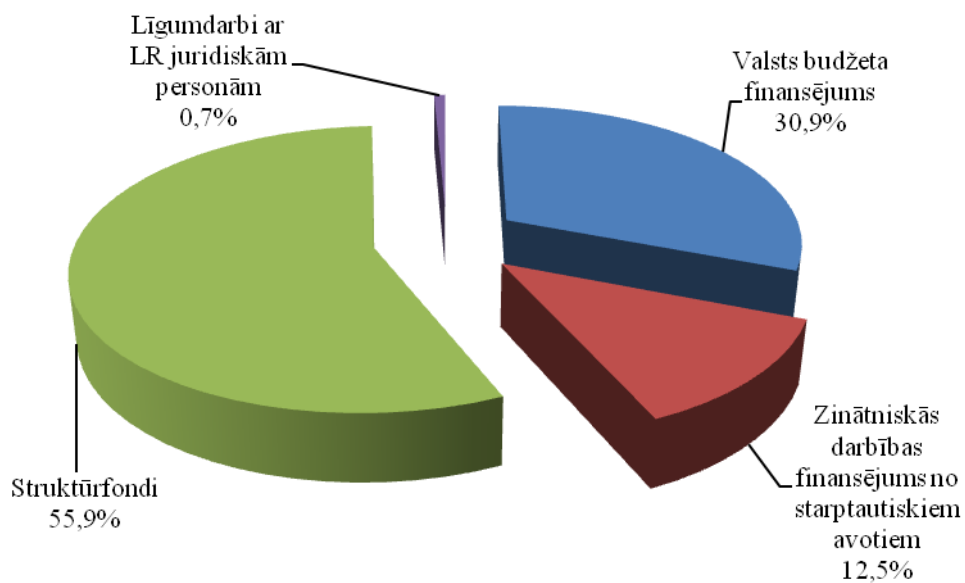

3.2.2.att. Pētniecisko projektu izdevumu īpatsvars procentos 2010.gadā

4. PERSONĀLS⁶⁸

4.1. STATISTIKA PAR LU UN LU AĢENTŪRU PERSONĀLU 2010.GADĀ

Pārskata gadā uz vairāk nekā 200 vakantajām akadēmisko amatu vietām izsludināti 5 pretendentu atlases konkursi. Uz administratīvo amatu vakancēm izsludināti 16 LU konkursi, tai skaitā 3 LU konkursi uz BF, EVF un HZF dekāna amatu. BF ievēlēja jaunu dekānu, vadošo pētnieku, Dr.biol. Nilu Rostoku, EVF uz otro dekāna amata termiņu ievēlēja asociēto profesoru, Dr.oec. Māri Purgaili. 2010. gada pavasarī tika izsludināts atklāts konkurss uz LU Astronomijas institūta direktora amata vietu un institūta Zinātniskā padome direktora amatā ievēlēja vadošo pētnieku, Dr.phys. Ilgmāru Eglīti.

Tā kā Latvijas Universitātē tiek īstenoti daudzi starptautiski projekti, projektu izpildes laikā pieaug arī jaunu darbinieku skaits. LU kopējais personāls uz 31.12.2010. bija 2954 cilvēki (skat. 4.1.1.tabulu), t.sk. akadēmiskais personāls - 797 jeb 26% no LU kopējā personāla. Saimnieciskais personāls bija 17%, bet administratīvais personāls (administrācija) - 7% no LU kopējā personāla.

4.1.1.tabula

LU kopējais personāls un tā struktūra uz 31.12.2010.

LU kopējais darbinieku skaits	LU akadēmiskais personāls	LU vispārējais personāls		
		KOPĀ	t.sk. saimnieciskais personāls	t.sk. administratīvais personāls(administrācija)
2954	797	2157	518	207

Salīdzinājumā ar iepriekšējo gadu (uz 31.12.2009.) kopējā personāla skaits palielinājies par 357 cilvēkiem.

⁶⁸ Sagatavoja LU Personāla departaments.

Personāls sadalījumā pa fakultātēm un zinātniskajiem institūtiem uz 31.12.2010.

	KOPĀ akadēmiskais personāls ⁶⁹	Profesori	Asociētie profesori	Docenti	Lektori	Asistenti	KOPĀ mācībspēki	<i>t.sk. ar Dr. grādu</i>	Vadošie pētnieki	Pētnieki	Zinātniskie asistenti	KOPĀ zinātniskais personāls	<i>t.sk. ar Dr. grādu</i>	KOPĀ vispārējais personāls ⁷⁰	<i>t.sk. saimnieciskais personāls</i> ⁷¹
FAKULTĀTES															
BF	48	6	7	10	7	1	31	24	1	13	2	16	1	48	0
DF	38	9	9	8	7	0	33	16	0	5	0	4	1	48	0
EVF	102	23	22	19	34	0	98	65	2	2	0	4	2	82	0
FMF	64	11	13	12	13	0	49	38	4	9	2	15	10	101	0
ĢZZF	34	8	6	11	6	2	33	26	0	0	1	1	0	84	0
HZF	91	15	28	20	21	3	87	63	2	0	2	4	2	84	0
JF	56	11	3	8	33	0	54	25	0	0	0	0	1	56	0
ĶF	31	4	9	10	3	0	26	23	1	4	0	5	0	32	0
MF	51	13	19	15	4	0	51	47	0	0	0	0	0	150	0
PPMF	101	27	7	20	30	9	91	54	2	4	2	8	4	126	0
SZF	43	9	5	13	7	0	34	29	4	3	2	9	4	125	9
TF	12	1	3	4	4	0	12	9	0	0	0	0	0	9	0
VFF	27	11	9	4	3	0	27	24	0	0	0	0	0	6	0
KOPĀ	698	148	140	154	172	15	626	443	16	40	11	66	25	951	9
LU INSTITŪTI															
LU AI	11	0	0	0	0	0	0	0	3	4	4	11	4	9	0
LU ASI	23	0	0	0	0	0	0	0	8	7	8	23	10	31	0
LU EKMI	10	0	0	0	0	0	0	0	7	2	1	10	7	6	0
LU ĢĢI	5	0	0	0	0	0	0	0	1	4	0	5	2	9	0
LU KZI	10	0	0	0	0	0	0	0	4	0	6	10	4	16	0
LU ĶFI	11	0	0	0	0	0	0	0	6	2	8	10	0	27	0
LU MBI	13	0	0	0	0	0	0	0	5	4	4	13	2	30	0

⁶⁹ Akadēmiskais personāls - darbinieki, kas ievēlēti akadēmiskajos amatos: 1) mācībspēki - profesori, asociētie profesori, docenti, lektori, asistenti; 2) zinātniskais personāls - vadošie pētnieki, pētnieki, zinātniskie asistenti.

⁷⁰ Vispārējais personāls - mācību un pētniecības palīgpersonāls, t.sk. administratīvie un saimnieciskie ** darbinieki, pieaicinātie viesmācībspēki un stundu pasniedzēji, darbinieki projektiem un cits personāls, izņemot akadēmisko personālu.

⁷¹ Saimnieciskais personāls - saimnieciskā servisa darbinieki (sētnieki, garderobisti, apkopēji, transporta vadītāji, ēku komandanti, dežuranti, remonta u.c. strādnieki).

	KOPĀ akadēmiskais personāls⁶⁹	Profesori	Asociētie profesori	Docenti	Lektori	Asistenti	KOPĀ mācībspēki	<i>t.sk. ar Dr. grādu</i>	Vadošie pētnieki	Pētnieki	Zinātniskie asistenti	KOPĀ zinātniskais personāls	<i>t.sk. ar Dr. grādu</i>	KOPĀ vispārējais personāls⁷⁰	t.sk. samini- eciskais personāls ⁷¹
KOPĀ	83	0	0	0	0	0	0	0	34	23	31	82	29	128	0
KOPĀ LU fakultātes un institūti	781	148	140	154	172	15	626	443	50	63	42	148	54	1079	9

Lielākā LU vērtība ir augsti izglītots un profesionāls personāls. LU fakultātēs un zinātniskajos institūtos kopā strādāja 781 akadēmiskā personāla darbinieki, no tiem 443 ar doktora grādu, t.i. 56%, kā arī 1079 vispārējā personāla darbinieki.

4.1.3.tabula

Personāls LU aģentūrās uz 31.12.2010

LU aģentūra	Personāls kopā	Vadošie pētnieki	Pētnieki	Zinātniskie asistenti	Akadēmiskais personāls KOPĀ	t.sk. ar Dr. grādu	t.sk.%, ar Dr. grādu	Vispārējais personāls KOPĀ	t.sk. saimnieciskais personāls
LU BI	105	22	26	22	70	39	56	35	8
LU CFI	229	57	18	30	105	67	64	124	21
LU FI	81	19	11	12	42	28	67	39	23
LU FSI	81	29	22	8	59	34	58	22	1
LU LFMI	45	8	15	8	31	20	65	14	0
LU LVaII	41	8	12	16	36	20	55	5	0
LU LVI	57	18	15	10	43	33	76	14	0
LU MII	201	46	34	28	108	41	37	93	12
LU PMI	77	13	12	4	29	15	51	48	11
KOPĀ	917	220	165	138	523	306	58	394	76

LU aģentūrās kopā strādāja 523 akadēmiskā (zinātniskā) personāla darbinieki un 394 vispārējā personāla darbinieki, t.sk. 76 saimnieciskā personāla darbinieki. Personāls ar zinātnisko grādu aģentūrās vidēji sastāda 58%. Vislielākais zinātniskā personāla ar doktora grādu īpatsvars – 76% - ir LU Latvijas vēstures institūtā.

4.1.4.tabula

Kopējā personāla skaits sadalījumā pa dzimumiem uz 31.12.2010.

	Sievietes	Vīrieši	Kopā
LU	1874	1080	2954
Aģentūras	402	515	917

LU vīrieši sastāda 36%, bet LU aģentūrās – 56% no to kopējā personāla.

4.1.5.tabula

Sieviešu un vīriešu skaits LU fakultātēs un institūtos uz 31.12.2010.

LU fakultāte/ LU institūts	Akadēmiskais personāls			Vispārējais personāls		
	KOPĀ	Sievietes	Vīrieši	KOPĀ	Sievietes	Vīrieši
BF	48	19	29	55	36	19
DF	38	6	32	48	16	32
EVF	102	63	39	82	63	19
FMF	64	19	45	101	39	62
ĢZZF	34	19	15	84	46	38
HZF	91	72	19	84	67	17

LU fakultāte/ LU institūts	Akadēmiskais personāls			Vispārējais personāls		
	KOPĀ	Sievietes	Vīrieši	KOPĀ	Sievietes	Vīrieši
JF	56	28	28	56	31	25
ĶF	31	16	15	32	18	14
MF	51	26	25	150	114	36
PPMF	101	85	16	126	82	44
SZF	43	26	17	134	90	44
TF	12	6	6	9	6	3
VFF	27	7	20	6	4	2
KOPĀ fakultātēs	698	392	306	967	612	355
LU AI	11	5	6	9	1	8
LU ASI	23	9	14	31	17	14
LU EKMI	10	4	6	6	5	1
LU ĢĢI	5	2	3	9	5	4
LU KZI	10	7	3	16	13	3
LU ĶFI	11	5	6	27	15	12
U MBI	13	7	6	30	22	8
KOPĀ institūtos	83	39	44	128	78	50

No 781 LU fakultāšu un institūtu akadēmiskā personāla darbiniekiem 431 ir sievietes, t.i. 55%, un 350 vīrieši, t.i. 45%. No 1095 vispārējā personāla darbiniekiem 690 ir sievietes, t.i. 63% un 405 vīrieši, t.i.37%.

4.1.6.tabula

LU aģentūru kopējā personāla sadalījums pa dzimumiem uz 31.12.2010.

LU aģentūra	Sievietes	Vīrieši	Kopā
LU BI	73	32	105
LU CFI	54	175	229
LU FI	17	64	81
LU FSI	44	37	81
LU LFMI	30	15	45
LU LVaII	37	4	41
LU LVēstI	34	23	57
LU MII	79	122	201
LU PMI	34	43	77
Kopā	402	515	917

No 917 LU aģentūru darbiniekiem 402 ir sievietes, t.i. 44%, un 515 vīrieši, t.i. 57%. Vīriešu pārsvars ir vislielākais aģentūrās, kuras pārstāv tradicionāli “vīrišķīgās” zinātņu nozares – LU CFI, LU FI, LU MII un LU PMI. Savukārt lielāks sieviešu īpatsvars ir LU BI, LU LFMI un LU LVaII.

LU fakultāšu un LU institūtu akadēmiskā personāla vecuma struktūra

LU fakultāte / LU institūts	Līdz 30 g.	No 30 g. līdz 39 g.	No 40 g. līdz 49 g.	No 50 g. līdz 59 g.	Virš 60 g.	Kopā
BF	9	9	8	12	10	48
DF	4	12	10	2	10	38
EVF	3	16	18	32	33	102
FMF	3	18	8	12	23	64
ĢZZF	2	5	13	10	4	34
HZF	2	18	28	27	16	91
JF	2	27	15	4	8	56
ĶF	2	5	3	9	12	31
MF	1	9	13	8	20	51
PPF	1	27	21	30	22	101
SZF	0	11	13	14	5	43
TF	0	5	6	0	1	12
VFF	0	5	8	8	6	27
KOPĀ fakultātēs	29	167	164	168	170	698
LU AI	2	2	2	2	3	11
LU ASI	9	8	0	1	5	23
LU EKMI	2	2	2	2	2	10
LU ĢĢI	0	1	1	1	2	5
LU KZI	1	2	1	4	2	10
LU ĶFI	2	3	1	3	2	11
LU MBI	1	2	1	2	7	13
KOPĀ institūtos	17	20	8	15	23	83

Personāla skaita struktūra LU fakultātēs un institūtos redzama 4.1.1.attēlā. Pēc procentuālā sadalījuma 51% LU akadēmiskā personāla ir vecumā līdz 50 gadiem.

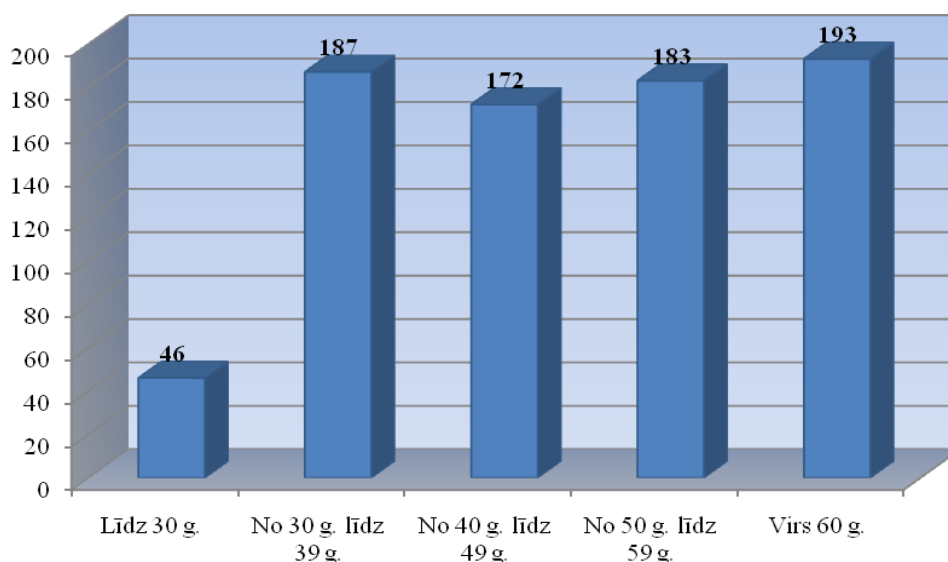

4.1.1.att. LU fakultāšu un LU institūtu kopējā akadēmiskā personāla vecuma struktūra

LU vispārējā personāla vecuma struktūra

Vispārējais personāls	Līdz 30 g.	No 30 g. līdz 39 g.	No 40 g. līdz 49 g.	No 50 g. līdz 59 g.	Virš 60 g.	Kopā
Kopā	509	428	363	445	412	2157
t.sk. saimnieciskais personāls	62	52	85	139	180	518
t.sk. administratīvais personāls(administrācija)	52	44	36	49	26	207

Pēc procentuālā sadalījuma 60% LU vispārējā personāla ir vecumā līdz 50 gadiem.

LU aģentūru kopējā personāla vecuma struktūra

LU aģentūra	Līdz 30 g.	No 30 g. līdz 39 g.	No 40 g. līdz 49 g.	No 50 g. līdz 59 g.	Virš 60 g.	Kopā
LU BI	21	15	10	19	40	105
LU CFI	60	32	14	27	96	229
LU FI	10	8	10	11	42	81
LU FSI	7	20	12	21	21	81
LU LFMI	4	13	12	6	10	45
LU LValI	4	14	8	8	7	41
LU LVēstI	6	6	13	17	15	57
LU MII	51	46	28	23	53	201
LU PMI	8	7	8	15	39	77
Kopā	171	161	115	147	323	917

Pēc procentuālā sadalījuma 48% LU aģentūru personāla ir vecumā līdz 50 gadiem.

LU jaunievēlētie profesori 2010.gadā

LU fakultāte	Uzvārds Vārds	Zinātņu nozare	Apakšnozare
FMF	Asmuss Svetlana	Matemātika	Skaitliskā analīze
PPMF	Rubene Zanda	Pedagoģija	Vispārīgā pedagoģija
SZF	Ikstens Jānis	Politikas zinātne	Salīdzinošā politika

LU akadēmiskā personāla skaits, kas strādā LU aģentūrās, uz 31.12.2010.

LU Aģentūra	Aģentūras akadēmiskais personāls	LU darbinieku skaits, kas strādā LU aģentūrā	<i>t.sk. LU akadēmiskais personāls, kas strādā LU aģentūrā</i>
LU BI	70	9	5
LU CFI	105	4	2
LU FI	42	2	1

LU Aģentūra	Aģentūras akadēmiskais personāls	LU darbinieku skaits, kas strādā LU aģentūrā	<i>t.sk. LU akadēmiskais personāls, kas strādā LU aģentūrā</i>
LU FSI	59	16	15
LU LFMI	31	1	1
LU LVaII	36	2	2
LU LVēstI	43	2	2
LU MII	108	24	19
LU PMI	29	0	0
Kopā	523	60	47

4.2. LU UN LU AĢENTŪRU PERSONĀLA DARBĪBA ĀRPUS LU UN AĢENTŪRĀM⁷²

LU struktūrvienību un LU aģentūru personāla darbība ārpus LU ir parādīta 4.2.1.tabulā.

4.2.1.tabula

LU fakultāšu, LU institūtu un LU aģentūru personāla darbība ārpus LU

LU fakultāte/ LU institūts/ LU aģentūra	Uzvārds Vārds	Organizācija, amats
BF	Aivars Juris	LZP eksperts
BF	Brūmelis Guntis	LZP Bioloģijas un medicīnas zinātnes ekspertu komisijas eksperts
BF	Brūmelis Guntis	Vides zinātnes un izglītības padomes loceklis
BF	Elferts Didzis	Latvijas vides aizsardzības fonda konsultatīvās padomes loceklis
BF	Elferts Didzis	Latvijas Dendroekologu biedrības Valdes priekšsēdētājs
BF	Laime Brigita	Baldones novada domes Vides komisijas loceklis
BF	Pumpēns Pauls	LZP eksperts
BF	Pumpēns Pauls	LZP loceklis
BF	Pumpēns Pauls	LZA loceklis
BF	Pumpēns Pauls	Latvijas Biomedicīnas pētījumu un studiju centra Domes loceklis
BF	Pumpēns Pauls	Latvijas Infektoloģijas centrs Zinātniskās padomes loceklis
BF	Pumpēns Pauls	EC DG Research eksperts
BF	Rašals Īzaks	LZP eksperts
BF	Rašals Īzaks	LZP loceklis
BF	Rašals Īzaks	LZP Orgkomitejas loceklis 2 starptautiskās konferencēs Igaunijā un Baltkrievijā
BF	Rašals Īzaks	LZA loceklis
BF	Baumanis Viesturs	LZP eksperts
BF	Baumanis Viesturs	LZA goda loceklis
BF	Baumanis Viesturs	Latvijas Biomedicīnas pētījumu un studiju centra Zinātniskās padomes priekšsēdētājs
BF	Spunģis Voldemārs	LZP eksperts
BF	Zorenko Tatjana	LZP eksperts
BF	Balode Maija	LZP eksperts
BF	Druvietis Ivars	LZP eksperts
BF	Andrušaitis Andris	LZP eksperts
BF	Ancāns Jānis	Eiropas zāļu aģentūras Latvijas delegāts
BF	Muižnieks Indriķis	Latvijas Ģenētiski modificēto organismu uzraudzības padomes Padomes loceklis (pie Zemkopības ministrijas)
BF	Kalnenieks Uldis	Latvijas Ģenētiski modificēto organismu ekspertīzes komisijas Komisijas loceklis (pie Pārtikas un veterinārā dienesta)
BF	Rostoks Nils	Valsts Priekuļu laukaugu selekcijas institūta Zinātniskās padomes loceklis
DF	Borzovs Juris	LZP eksperts
DF	Bārzdiņš Guntis	LZP eksperts
DF	Bārzdiņš Jānis	LZP eksperts
DF	Bičevskis Jānis	LZP eksperts
DF	Freivalds Rūsiņš Mārtiņš	LZP eksperts
DF	Vīksna Juris	LZP eksperts
DF	Smotrovs Juris	LZP eksperts
DF	Kalniņš Audris	LZP eksperts
DF	Ambainis Andris	LZA īstenais loceklis
DF	Bārzdiņš Jānis	LZA īstenais loceklis
DF	Freivalds Rūsiņš Mārtiņš	LZA īstenais loceklis
DF	Bārzdiņš Guntis	LZA korespondētājloceklis

⁷² Sadaļa sagatavota, pamatojoties uz LU struktūrvienību un LU aģentūru iesniegtajiem pārskatiem.

LU fakultāte/ LU institūts/ LU aģentūra	Uzvārds Vārds	Organizācija, amats
DF	Borzovs Juris	LZA korespondētājloceklis
DF	Kalniņš Audris	LZA korespondētājloceklis
DF	Freivalds Rūsiņš Mārtiņš	Eiropas Zinātņu Akadēmijas loceklis
DF	Bičevskis Jānis	LZA goda doktors
DF	Kaščejevs Vjačeslavs	LZP eksperts teorētiskajā un cietvielu fizikā
EVF	Vaidere Inese	Rīgas domes deputāte
EVF	Vaidere Inese	Eiropas parlamenta deputāte
EVF	Zelgalve Elvīra	LZP eksperts
EVF	Bāliņa Signe	Latvijas Informācijas un komunikācijas tehnoloģiju asociācijas prezidente
EVF	Bāliņa Signe	Tautsaimniecības padome nozares pārstāve
EVF	Deniņš Andris	A/s "Liepājas metalurģs" Padomes loceklis
EVF	Deniņš Andris	A/s "VEF" Padomes loceklis
EVF	Deniņš Andris	Latvijas biznesa konsultantu asociācijas prezidents
EVF	Hazans Mihails	LZP eksperts
EVF	Bausova Irina	Labklājības ministrijas komisijas par apmācības jomām eksperte
EVF	Hazans Mihails	Bonnas Darba Pētījumu institūta (IZA) asociētais pētnieks
EVF	Hazans Mihails	European Economic Association biedrs
EVF	Hazans Mihails	Global Development Network biedrs
EVF	Hazans Mihails	European Expert Network on Economics of Education eksperts
EVF	Hazans Mihails	Social Science Research Network autors
EVF	Hazans Mihails	Starpnozarju komisijas "Par apmācību jomu, profesiju, kā arī sociālo un profesionālo pamatprasmju noteikšanu, kurās nepieciešams veikt bezdarbnieku un darba meklētāju apmācību" pieaicināts eksperts
EVF	Šavriņa Baiba	CEDIMES Latvijas centra direktore
EVF	Būmane Inga	Grāmatvedības Padomes locekle
EVF	Šneidere Ruta	Grāmatvedības Padomes locekle
EVF	Pūķis Māris	Latvijas Pašvaldību savienības vecākais padomnieks
EVF	Pūķis Māris	Eiropas Municipālītāšu un Reģionu Padomes Vietējās un reģionālās demokrātijas darba grupas loceklis
EVF	Pūķis Māris	ES Reģionu komitejas subsidiaritātes darba grupas loceklis
EVF	Seimuškāne Lilita	Valsts pārvaldes reformu padomes locekle
EVF	Seimuškāne Lilita	Latvijas Preses izdevēju asociācijas Valdes locekle
EVF	Seimuškāne Lilita	KNAB Konsultatīvās padomes locekle
EVF	Vilka Inga	Eiropas Padomes Eiropas Vietējo un reģionālo pašvaldību kongresa Eiropas vietējo pašvaldību hartas pilnveidošanu loceklis neatkarīgo ekspertu grupā
FMF	Buiķis Andris	LR Saeimas Deputāts
FMF	Reinfelds Andrejs	LZP komisijas priekšsēdētāja vietnieks
FMF	Reinfelds Andrejs	Latvijas matemātikas biedrības priekšsēdētājs
FMF	Cepītis Jānis	Latvijas matemātikas biedrības Valdes loceklis
FMF	Cibulis Andrejs	Latvijas matemātikas biedrības Valdes loceklis
FMF	Raitums Uldis	Latvijas matemātikas biedrības Valdes loceklis
FMF	Šostaks Aleksandrs	Latvijas matemātikas biedrības Valdes loceklis
FMF	Buiķis Andris	LZA īstenais loceklis
FMF	Andžāns Agnis	LZA korespondētājloceklis
FMF	Raitums Uldis	LZA korespondētājloceklis
FMF	Reinfelds Andrejs	LZA korespondētājloceklis
FMF	Šostaks Aleksandrs	LZA korespondētājloceklis
FMF	Siliņš Andrejs	LZA akadēmiķis, ārlietu sekretārs
FMF	Siliņš Andrejs	LZP priekšsēdētājs

LU fakultāte/ LU institūts/ LU aģentūra	Uzvārds Vārds	Organizācija, amats
FMF	Rogulis Uldis	LZP eksperts
FMF	Asmuss Svetlana	LZP eksperts
FMF	Auziņš Mārcis	LZP Padomes loceklis
FMF	Auziņš Mārcis	LZP Ekspertu komisijas loceklis
FMF	Auziņš Mārcis	LZP Zinātnes starptautiskās koordinācijas komisijas vadītājs
FMF	Auziņš Mārcis	UNESCO Latvijas Nacioālā Komisijas loceklis, zinātnes apakškomisijas vadītājs
FMF	Auziņš Mārcis	Nodibinājuma "Kurt Hagen-Stiftung Bei Der Universitaet Riga/Letland Fonds" Valdes priekšsēdētājs
FMF	Auziņš Mārcis	Eiropas universitāšu fonda, Luksemburga Direktoru padomes loceklis
FMF	Auziņš Mārcis	Eiropas Fizikas biedrības, Francijas Izpildkomitejas loceklis
FMF	Auziņš Mārcis	Centrāleiropas Fizikas žurnāla, Springer-Verlag GmbH, Vācija redaktors
FMF	Auziņš Mārcis	LZA Senāta loceklis
FMF	Buligins Leonīds	European Spallation Source (ESS) - Eiropas Neitronu Avots Vadības komitejas loceklis
FMF	Ferbers Ruvins	Amerikas Fizikas Biedrības biedrs
FMF	Ferbers Ruvins	Amerikas Optikas Biedrības biedrs
FMF	Ferbers Ruvins	Latvijas Zinātnieku Savienības biedrs
FMF	Muižnieks Andris	Leibnica Kristālu Audzēšanas Institūta Berlīnē Zinātniskās padomes loceklis
FMF	Spīgulis Jānis	LZA korespondētājloceklis
FMF	Spīgulis Jānis	LZP eksperts
FMF	Kļaviņš Māris	LZP eksperts
FMF	Kļaviņš Māris	LZA īstenais loceklis
FMF	Kļaviņš Māris	ES programma COST Latvijas nacionālais pārstāvis
ĢZZF	Nikodemus Oļģerts	LZP eksperts
ĢZZF	Nikodemus Oļģerts	LZA korespondētājloceklis
ĢZZF	Nikodemus Oļģerts	Latvijas vides aizsardzības fonda Padomes loceklis
ĢZZF	Krišjāne Zaiga	Starpvaldības foruma "Vīzija un stratēģijas apkārt Baltijas jūrai" eksperts
HZF	Kūle Laila	Starpvaldības foruma "Vīzija un stratēģijas apkārt Baltijas jūrai" eksperts
HZF	Ankrava Sigma	LZP eksperte
HZF	Ankrava Sigma	Latvijas Rakstnieku savienības biedre
HZF	Ankrava Sigma	Lielbritānijas Angļu Asociācijas korespondētājlocekle
HZF	Ankrava Sigma	Latvijas Angļu Studiju Asociācijas (LSSE Latvian society for the study of English) biedre
HZF	Ankrava Sigma	Latvijas Zinātnieku savienības biedre
HZF	Roziņa Gunta	Latvijas Augstskolu profesoru asociācijas locekle
HZF	Kramiņa Ingrīda	SIETAR (Society for Intercultural Education, Training and Research) - Starpkultūru izglītības, apmācības un zinātnisko pētījumu apvienības biedre
HZF	Kramiņa Ingrīda	MATSDA (The Materials Development Association) - mācību līdzekļu izstrādes asociācijas dalībniece
HZF	Kramiņa Ingrīda	IALIC (International Association for Languages and Intercultural Communication) - Valodu un starpkultūru komunikāciju starptautiskās asociācijas biedre
HZF	Kramiņa Ingrīda	EAIE (European Association for Interantional Education) biedre
HZF	Kalnača Andra	LZP eksperte
HZF	Lokmane Ilze	LZP eksperte

LU fakultāte/ LU institūts/ LU aģentūra	Uzvārds Vārds	Organizācija, amats
HZF	Kalnača Andra	Societas Linguistica Europaea dalīniece
HZF	Lokmane Ilze	Societas Linguistica Europaea dalīniece
HZF	Vogina Līga	Societas Linguistica Europaea dalīniece
HZF	Radzobe Silvija	LZA korespondētājocekle, eksperte
HZF	Radzobe Silvija	LZP eksperte
HZF	Ulberte Līga	Valsts Kultūrkapitāla Fonda eksperte
HZF	Cimdiņa Ausma	LZA korespondētājocekle
HZF	Cimdiņa Ausma	LZP eksperte
HZF	Grudule Māra	LZA korespondētājocekle
HZF	Veisbergs Andrejs	Valsts valodas komisijas priekšsēdētājs
HZF	Veisbergs Andrejs	Valsts valodas komisijas loceklis
HZF	Veisbergs Andrejs	LZA korespondētājoceklis
HZF	Veisbergs Andrejs	Valsts valodas aģentūras konsultatīvās padomes loceklis
HZF	Veisbergs Andrejs	Latviešu valodas Habilitācijas un promociju padomes loceklis
HZF	Veisbergs Andrejs	Latviešu valodas centra ekspertu komisijas loceklis
HZF	Veisbergs Andrejs	CLARIN Nacionālā konsultatīvā padomes loceklis
HZF	Veisbergs Andrejs	Baltic Graduate School in Linguistics (Tallinn) Padomes loceklis
HZF	Veisbergs Andrejs	Baltijas Asamblejas Balvas žūrijas loceklis
HZF	Veisbergs Andrejs	EURALEX (Eiropas Leksikogrāfijas asociācija) loceklis
HZF	Veisbergs Andrejs	AIIC SECO vēstnieks Latvijā
HZF	Veisbergs Andrejs	LZP Ekspertu padomes loceklis
HZF	Šalme Arvils	IZM latviešu valodas apguves eksperts
HZF	Žigure Veneta	Campus Europae svešvalodu mācīšanas eksperts
HZF	Apsīte Anīta	VSIA „Rīgas psihiatrijas un narkoloģijas centrs” Tiesu psihiatrisko ekspertīžu nodaļas vadītāja
JF	Bērziņa Dagnija	Valsts tiesu medicīnas ekspertīzes centrs Tiesu medicīnas eksperte
JF	Kūtris Gunārs	LR Satversmes tiesas priekšsēdētājs
JF	Balodis Ringolds	LR Uzņēmumu reģistra galvenais valsts notārs
JF	Briede Jautrīte	LR Augstākā tiesa Senāta Administratīvo lietu departamenta senatore
JF	Kusiņš Gunārs	LR Saeimas Juridiskais biroja vadītājs
JF	Kovaļevska Anīta	Administratīvā rajona tiesas tiesnese
JF	Kucina Irēna	LR Tieslietu ministrijas Civiltiesību departamenta Starptautisko privāttiesību nodaļas juriskonsulte
JF	Jelāgiņš Juris	LR Satversmes tiesas tiesnesis
JF	Neimanis Jānis	LR Augstākā tiesa Senāta Administratīvo lietu departamenta senators
JF	Balodis Kaspars	LR Satversmes tiesas tiesnesis
JF	Bērziņš Gaidis	LR Saeima deputāts
JF	Broka Baiba	VAS "Latvijas gaisa satiksme" Valdes locekle
JF	Čepāne Ilma	LR Saeima deputāte
JF	Gunārs Aigars	LR Augstākās tiesas priekšsēdētāja vietnieks, Civillietu tiesu palātas priekšsēdētājs
JF	Lībiņa-Egner Inese	Latvijas Valsts prezidenta kancelejas padomniece juridiskajos jautājumos
JF	Meiere Silvija	LR Satversmes tiesa padomniece
JF	Romeiko Gvido	Finanšu un kapitāla tirgus komisijas padomes loceklis, Juridiskā un licencēšanas departamenta direktors
JF	Slaidiņa Velga	LR Tiesībsargs padomniece
JF	Torgāns Kalvis	LR Augstākā tiesa Senāta Civillietu departamenta senators
JF	Villerušs Kārlis	Rīgas domes Sporta pārvaldes priekšnieks
JF	Kārkliņš Jānis	LZP eksperts

LU fakultāte/ LU institūts/ LU aģentūra	Uzvārds Vārds	Organizācija, amats
JF	Zalpēteris Andis	VAS "Latvijas valsts meži" Juridiskās daļas vadītājs
JF	Maizītis Jānis	LR Tieslietu ministrijas ministra padomnieks
ĶF	Zicmanis Andris	LZP eksperts
ĶF	Zicmanis Andris	LZP Ekspertu komisijas loceklis
ĶF	Mekšs Pēteris	LZP eksperts
ĶF	Kaļķis Valdis	LZP eksperts
ĶF	Krūmiņa Aira	LZP eksperts
ĶF	Vīksna Arturs	LZP eksperts
ĶF	Vīksna Arturs	Latvijas Nacionālā akreditācijas biroja eksperts
ĶF	Pastare Silvija	Latvijas Nacionālā akreditācijas biroja eksperts
ĶF	Vīksna Arturs	Eiropas Virtuālā references materiālu institūta Latvijas pārstāvis
ĶF	Ērglis Andrejs	LZA korespondētājloceklis
MF	Pīrāgs Valdis	LZA korespondētājloceklis
MF	Dumpis Uga	LZP eksperts
MF	Ērglis Andrejs	LZP eksperts
MF	Latkovskis Gustavs	LZP eksperts
MF	Ligere Renāte	LZP eksperts
MF	Pīrāgs Valdis	LZP eksperts
MF	Pīrāgs Valdis	Eiropas Komisija eksperts EK 7.Ietvara projektu izvērtēšanā
MF	Pīrāgs Valdis	Eiropas Endokrinoloģijas biedrība Izglītības komitejas loceklis
MF	Leja Mārcis	EAF0 - Eurasian Oncology Program Zinātniskās padomes loceklis
MF	Leja Mārcis	ESDO - European Society for Digestive Oncology Padomes (Advisory board) loceklis
MF	Muceniece Ruta	LZA loceklis
MF	Muceniece Ruta	LZP eksperte
MF	Riekstiņa Una	LZP eksperte
MF	Sakne Antra	Rīgas domes deputāte
MF	Strazdiņš Jānis	LR Saeimas deputāts
MF	Kluša Vija Zaiga	LZA loceklis
MF	Muceniece Ruta	LZA loceklis
MF	Vīksna Arnis	LZA loceklis
MF	Sjakste Nikolajs	LZA loceklis
MF	Aksiks Igors	LZA korespondētājloceklis
MF	Aksiks Igors	Latvijas Ārstu biedrības Sertifikācijas padomes loceklis
MF	Aksiks Igors	Latvijas Spinālās un funkcionālās neiroķirurģijas asociācijas vadītājs
MF	Vikmanis Uldis	LZA korespondētājloceklis
MF	Rumba-Rozenfelde Ingrīda	LZA korespondētājloceklis
MF	Žileviča Aija	LZA korespondētājloceklis
MF	Rumba-Rozenfelde Ingrīda	Latvijas Ārstu biedrības Sertifikācijas padomes locekle
MF	Kalējs Jevgēnijs	LR Veselības ministrijas nevalstisko organizāciju eksperts
MF	Kalējs Jevgēnijs	Latvijas slimnīcu biedrības priekšsēdētājs
MF	Kalējs Jevgēnijs	Latvijas Ārstu biedrības Ētikas komisijas loceklis
MF	Biķis Enoks	Latvijas Pediatru asociācijas prezidents
MF	Eglītis Jānis	LR Veselības ministrijas galvenais speciālists onkoloģijā un ķīmijterapijā
MF	Eglītis Jānis	SIA Rīgas Austrumu klīniskā universitātes slimnīcas Onkoloģijas galvenais speciālists
MF	Eglītis Jānis	Latvijas Onkologu asociācijas viceprezidents
MF	Mihelsons Māris	Latvijas Ārstu biedrības Sertifikācijas padomes loceklis

LU fakultāte/ LU institūts/ LU aģentūra	Uzvārds Vārds	Organizācija, amats
MF	Keris Valdis	Latvijas Veselības un sociālās aprūpes darbinieku arodbiedrības priekšsēdētājs
MF	Druviete Ina	LR Saeimas deputāte
PPMF	Druviete Ina	LZP eksperts
PPMF	Markus Dace	LZP eksperts
PPMF	Valdmanis Jānis	Latviešu valodas aģentūras direktors
PPMF	Andersons Rudīte	LZP eksperts
PPMF	Blūma Dainuvīte	LZP eksperts
PPMF	Čehlova Zoja	LZP eksperts
PPMF	Černova Emīlija	LZP eksperts
PPMF	Kincāns Vladimirs	LZP eksperts
PPMF	Koķe Tatjana	LZP eksperts
PPMF	Krūze Aīda	LZP eksperts
PPMF	Lūka Ineta	LZP eksperts
PPMF	Lūka Ineta	EERA Network 11 līdzkoordinatore
PPMF	Maslo Irina	LZP eksperts
PPMF	Maslo Irina	ASEM HUB LLL Universitāšu padomes locekle
PPMF	Maslo Irina	EERA Network 11 līdzkoordinatore
PPMF	Rubene Zanda	LZP eksperts
PPMF	Žogla Irēna	LZP eksperts
PPMF	Austers Ivars	LZP eksperts
PPMF	Austers Ivars	Augsākās izglītības kvalitātes novērtēšanas centra eksperts
PPMF	Dimdiņš Ģirts	LZP eksperts
PPMF	Dimdiņš Ģirts	Personības un sociālās psiholoģijas biedrības (ASV) biedrs
PPMF	Dimdiņš Ģirts	Psiholoģijas zinātnes asociācijas (ASV) biedrs
PPMF	Dimdiņš Ģirts	Sabiedrisko jautājumu psiholoģiskās izpētes biedrības (ASV) biedrs
PPMF	Dimdiņš Ģirts	Starptautiskās taisnīguma izpētes biedrības biedrs
PPMF	Karpova Ārija	LZP eksperts
PPMF	Miezīte Solveiga	LZP eksperts
PPMF	Raščevska Malgožata	LZP eksperts
PPMF	Raščevska Malgožata	Starptautiskās Skolu psiholoģijas asociācijas (ISPA) biedrs
PPMF	Raščevska Malgožata	Eiropas Psiholoģiskās izpētes asociācijas (EAPA) biedrs
PPMF	Raščevska Malgožata	Starptautiskā testu komisijas (ITC) biedrs
PPMF	Raščevska Malgožata	Latvijas Skolu psihologu asociācijas biedrs
PPMF	Raščevska Malgožata	Latvijas Psihologu apvienības biedrs
PPMF	Reņģe Viesturs	LZP eksperts
PPMF	Reņģe Viesturs	LR Augstākās Izglītības kvalitātes novērtēšanas centra iekšējais eksperts
PPMF	Reņģe Viesturs	Starptautiskā Lietišķās psiholoģijas asociācijas biedrs
PPMF	Reņģe Viesturs	Eiropas Personības psiholoģijas asociācijas biedrs
PPMF	Sebre Sandra	LZP eksperts
PPMF	Sebre Sandra	Latvijas Psihologu apvienības Valdes locekle
PPMF	Sebre Sandra	Eiropas Psiholoģiskās izpētes asociācijas (EAPA) biedrs
PPMF	Sebre Sandra	World Association for Infant Mental Health biedrs
PPMF	Geske Andrejs	LZP eksperts
PPMF	Grīnfelds Andris	LZP eksperts
PPMF	Kangro Andris	LZP eksperts
PPMF	Kangro Andris	Starptautiskās izglītības sasniegumu novērtēšanas asociācijas (IEA - International Association for Evaluation of Educational Achievement) Latvijas pārstāvis

LU fakultāte/ LU institūts/ LU aģentūra	Uzvārds Vārds	Organizācija, amats
SZF	Šķilters Jurgis	Deutsche Gesellschaft für Kognitive Linguistik (DGKL)/ German Cognitive Linguistics Association (GCLA), Vācija pilntiesīgs loceklis
SZF	Šķilters Jurgis	Vision Sciences Society, VSS (ASV) pilntiesīgs loceklis
SZF	Šķilters Jurgis	Cognitive Sciences Society, CSS (ASV) pilntiesīgs loceklis
SZF	Bela Baiba	LZP eksperts
SZF	Muižnieks Nils	Eiropas Padomes Eiropas komisijas pret rasismu un neiecietību (Council of Europe European Commission against Racism and Intolerance) priekšsēdētājs
SZF	Muižnieks Nils	Eiropas Minoritāšu jautājumu centra (European Centre for Minority Issues, Flensburga, Vācija) Akadēmiskās padomes loceklis
SZF	Muižnieks Nils	Eiropas ārpolitikas padomes (European Council on Foreign Relations, Londona) biedrs
SZF	Muižnieks Nils	LZP eksperts
SZF	Muižnieks Nils	Sorosa fonda – Latvija Valdes loceklis
SZF	Altnurme Riho	LZP eksperts
TF	Filipsone Anta	LZP eksperts
TF	Geikina Laima	LZP eksperts
TF	Tēraudkalns Valdis	LZP eksperts
TF	Titāns Normunds	LZP eksperts
TF	Kokins Ralfs	Society of Biblical Literature biedrs
TF	Tēraudkalns Valdis	Society of Biblical Literature biedrs
VFF	Kūle Maija	LZA locekle
VFF	Kūle Maija	LZA Humanitāro un sociālo zinātņu ekspertu komisijas vadītāja
VFF	Kūle Maija	LZA Senāta locekle
VFF	Kūle Maija	LZA Humanitāro un sociālo zinātņu nodaļas padomes locekle
VFF	Kūle Maija	LZA un LZP Ētikas komisijas locekle
VFF	Kūlis Rihards	LZA Terminoloģijas komisijas filosofijas apakškomisijas vadītājs
VFF	Kūlis Rihards	LZP eksperts filosofijā
VFF	Bičevskis Raivis	LZP eksperts Humanitāro un sociālo zinātņu Filozofijas apakšnozarē
VFF	Feldmanis Inesis	LZA īstenais loceklis
VFF	Feldmanis Inesis	LZA eksperts vēsturē
VFF	Feldmanis Inesis	Latvijas Vēsturnieku komisijas priekšsēdētājs
VFF	Butulis Ilgvars	LZP ekspertu komisijas loceklis
VFF	Butulis Ilgvars	Latvijas Vēsturnieku komisijas loceklis
VFF	Jēkabsons Ēriks	Latvijas Vēsturnieku komisijas loceklis
VFF	Jēkabsons Ēriks	LZP vēstures eksperts
VFF	Vijups Armands	Latvijas Muzeju padomes loceklis
VFF	Vijups Armands	LR Valsts Heraldikas komisijas loceklis
VFF	Straube Gvido	LR Valsts Heraldikas komisijas loceklis
VFF	Zunda Antonijs	LR Valsts prezidenta kancelejas padomnieks vēstures jautājumos
VFF	Zunda Antonijs	Latvijas Vēsturnieku komisijas loceklis
VFF	Stranga Aivars	LZA loceklis
VFF	Stranga Aivars	Latvijas Vēsturnieku komisijas loceklis
VFF	Vasks Andrejs	LZP Humanitāro un sociālo zinātņu ekspertu komisijas loceklis
VFF	Ābele Māris	LZA korespondētāklis
LU AI	Eglītis Ilgmārs	Baldones novada Vēlēšanu komisijas priekšsēdētājs
LU AI	Eglītis Ilgmārs	ASTRONET LU AI pārstāvis

LU fakultāte/ LU institūts/ LU aģentūra	Uzvārds Vārds	Organizācija, amats
LU AI	Bērsons Imants	LZA korespondētāji-loceklis
LU ASI	Spīgulis Jānis	LZA korespondētāji-loceklis
LU ASI	Gailīte Erna	Amerikas Fizikas biedrības (American Physical Society, APS) biedrs
LU ASI	Spīgulis Jānis	Eiropas Optikas biedrības (European Optical Society, EOS) biedrs
LU ASI	Spīgulis Jānis	Starptautiskās Optikas Komisijas (International Commission for Optics, ICO) Latvijas teritoriālās komiteja priekšsēdētājs
LU ASI	Spīgulis Jānis	Amerikas Optikas biedrības (Optical Society of America, OSA) Latvijas reģionālās nodaļa prezidents
LU ASI	Rēvalde Gita	LR Izglītības un zinātnes ministrijas Augstākās izglītības departamenta direktore
LU ASI	Rēvalde Gita	Eiropas Tehnoloģiskā Platformas Photonics 21 Latvijas pārstāvis
LU ASI	Skudra Atis	Eiropas Tehnoloģiskā Platformas Photonics 21 Latvijas pārstāvis
LU ASI	Jakovels Dainis	Amerikas Optikas biedrības (Optical Society of America, OSA) biedrs
LU ASI	Jakovels Dainis	International Society for optics and photonics (SPIE) biedrs
LU ASI	Bērziņa Dina	EK Ietvara Programmas Nacionālais kontaktpunkta (NKP) Programmas „Informācijas un komunikāciju tehnoloģijas” NKP koordinatore
LU ASI	Bērziņa Dina	EK Ietvara Programmas Nacionālais kontaktpunkta Programmas "Enerģētika" NKP koordinatore Latvijā
LU ASI	Bērziņa Dina	EK 7. IP „Informācijas un komunikācijas tehnoloģijas” Programmas locekle no Latvijas
LU ASI	Bērziņa Dina	EK 7. IP "Starptautiskā sadarbība" Programmas komitejas eksperte no Latvijas
LU ASI	Bērziņa Dina	EK 7. IP "Enerģētika" Programmas komitejas eksperte no Latvijas
LU ASI	Bērziņa Dina	EK 7.IP „Informācijas un komunikācijas tehnoloģijas” ES12 darba grupas locekle
LU ASI	Bērziņa Dina	Kopuzņēmuma ARTEMIS Publisko iestāžu Padomes locekle no Latvijas
LU ASI	Bērziņa Dina	Atklātā sabiedriskā fonda "ZERI Balticum" Valdes locekle
LU ASI	Bērziņa Dina	OECD Skolēnu starptautiskās novērtēšanas programmas Programme for International Student Assessment - PISA.” Skolēnu testēšanas kvalitātes starptautiskais uzraugs Latvijā
LU ASI	Bērziņa Dina	EIA Skolēnu starptautiskās novērtēšanas programmas "Trends in International Mathematics and Science Study - TIMS." Skolēnu testēšanas kvalitātes starptautiskais uzraugs Latvijā
LU ASI	Šmaliņš Edgars	EK 6.Ietvara Programmas Izcilības projekta tīkla projekta ACCENT (Contract no.: 505337) Ģenerālās Asamblejas Nacionālais pārstāvis
LU ASI	Ūbelis Arnolds	EK 6.Ietvara Programmas Izcilības projekta tīkla projekta ACCENT (Contract no.: 505337) Ģenerālās Asamblejas Nacionālais pārstāvis
LU ASI	Ūbelis Arnolds	EK 7.Ietvara programmas Latvijas Nacionālais Kontaktpunkts (NKP) NKP sistēmas (Idejas. Zināšanu reģioni. Vienotais izpētes centrs.) koordinators un eksperts
LU ASI	Šīrante Inga	EK 7.Ietvara programmas Latvijas Nacionālais Kontaktpunkts (NKP) NKP nodaļas vadītāja, EK 7.Ietvara Programmas Finanšu un juridisko jautājumu eksperts
LU ASI	Freivalds Tāivaldis	Vēlēšanu reformas biedrības (VĒL) revidents

LU fakultāte/ LU institūts/ LU aģentūra	Uzvārds Vārds	Organizācija, amats
LU EKMI	Balodis Jānis	European Position Determination System EUPOS® vadības grupas loceklis
LU ĢĢI	Erts Donāts	ES 7.Ietvara programmas tēmas "Nanozinātne, nanotehnoloģijas: materiāli un jaunas ražošanas tehnoloģijas" programmu komiteja Latvijas pārstāvis
LU ĶFI	Dzelme Juris	Augstākās izglītības kvalitātes novērtēšanas centra Valdes priekšsēdētājs
LU ĶFI	Ķizāne Gunta	LR Radiācijas drošības centra, Darba vadītāju atestācijas komisijas vadošais pētnieks
LU ĶFI	Ķizāne Gunta	LR Vides Aizsardzības un Reģionālās Attīstības Ministrijas Radiācijas drošības un kodoldrošības ekspertu atestācijas komisijas vadošais pētnieks
LU ĶFI	Šidlovska Emma	Informācijas sistēmu menedžmenta augstskolas asociētais profesors
LU ĶFI	Erts Donāts	LZP fizikas eksperts
LU ĶFI	Erts Donāts	Igaunijas nanotehnoloģiju kompetences centra Uzraudzības padomes loceklis
LU ĶFI	Erts Donāts	ES Tehnoloģiskās platformas ENIAC Latvijas pārstāvis komitejā
LU ĶFI	Erts Donāts	Starptautiskās konferences "Advanced materials" (Lietuva) Programmu komitejas loceklis
LU ĶFI	Dzērve Vilnis	LZP loceklis
LU ĶFI	Dzērve Vilnis	Latvijas Ārstu biedrības viceprezidents
LU ĶFI	Dzērve Vilnis	Pasaules Veselības Organizācijas sadarbības partneris CINDI Latvia programmas direktors
LU KZI	Vīksne Jānis	Wetlands International biedrs
LU BI	Vīksne Jānis	International Ornithological Committee loceklis
LU BI	Vīksne Jānis	LZP eksperts
LU BI	Vīksne Jānis	Medību Saimniecības Attīstības Fonda Konsultatīvās padomes loceklis
LU BI	Vīksne Jānis	Ziemeļeirāzijas Ornitoloģiskās komitejas loceklis
LU BI	Janaus Māra	BirdLife International darba grupas nacionālā koordinatore
LU BI	Keišs Oskars	European Bird Census Council Valdes loceklis
LU BI	Keišs Oskars	Žurnāla "Putni dabā" redkolēģijas loceklis
LU BI	Keišs Oskars	Starptautiskās grīšļu kauķa aizsardzības un izpētes grupas Latvijas koordinators
LU BI	Keišs Oskars	Starptautiskās griezes izpētes grupas Latvijas koordinators
LU BI	Keišs Oskars	Latvijas Ornitofaunistikas komisijas loceklis
LU BI	Keišs Oskars	Latvijas Ornitoloģijas biedrības Padomes loceklis
LU BI	Stīpniece Antra	Latvijas Ornitoloģijas biedrības Padomes locekle
LU BI	Mednis Aivars	Žurnāla "Putni dabā" redkolēģijas loceklis
LU BI	Zenkevičs Henriks	Latvijas Zinātnieku savienības Valdes loceklis
LU BI	Zenkevičs Henriks	LZA korespondētājloceklis
LU BI	Zenkevičs Henriks	LZA Ķīmijas, bioloģijas un medicīnas zinātņu nodaļas Padomes loceklis
LU BI	Zenkevičs Henriks	LZA korespondētājloceklis
LU BI	Zenkevičs Henriks	Žurnāla "Latvijas Zinātņu Akadēmijas Vēstis" B daļas redaktora vietnieks
LU BI	Briede Agrita	LZP eksperts
LU BI	Druvietis Ivars	LZP eksperts
LU BI	Sprīģe Gunta	LZP eksperts
LU BI	Rašals Īzaks	Žurnāla "Agronomy Research" redakcijas Valdes loceklis
LU BI	Rašals Īzaks	Žurnāla "Acta Zoologica Lituanica" redakcijas Valdes loceklis

LU fakultāte/ LU institūts/ LU aģentūra	Uzvārds Vārds	Organizācija, amats
LU BI	Rašals Īzaks	Žurnāla "Biologija Lithuanian Academy of Sci." redakcijas Valdes loceklis
LU BI	Boikova Elmīra	LR Vides Aizsardzības un Reģionālas Attīstības Ministrijas eksperts
LU BI	Bela Baiba	LZP eksperts
LU FSI	Butulis Ilgvars	LZP eksperts
LU FSI	Feldmanis Inesis	LZP eksperts
LU FSI	Kūle Maija	LZP eksperts
LU FSI	Kūlis Rihards	LZP eksperts
LU FSI	Rubene Māra	LZP eksperts
LU FSI	Stranga Aivars	LZP eksperts
LU FSI	Šuvajevs Igors	LZP eksperts
LU FSI	Tabuns Aivars	LZP eksperts
LU FSI	Zunda Antonijs	LZP eksperts
LU FSI	Kūle Maija	LZP locekle
LU FSI	Apine Ilga	LZA korespondētājloceklis
LU FSI	Zariņš Vilnis	LZA korespondētājloceklis
LU FSI	Šuvajevs Igors	LZA korespondētājloceklis
LU FSI	Feldmanis Inesis	LR Prezidenta kancelejas Latvijas vēsturnieku komisijas priekšsēdētājs
LU FSI	Feldmanis Inesis	Latvijas-Krievijas vēstures komisijas līdzpriekšsēdētājs
LU FSI	Felmanis Inesis	Latvijas Vēstures mazās bibliotēkas atbalsta fonda Valdes priekšsēdētājs
LU FSI	Zunda Antonijs	Valsts prezidenta kancelejas padomnieks vēstures un mazākumtautību jautājumos
LU FSI	Krūmiņa-Koņkova Solveiga	LR Tieslietu ministrijas eksperte par reliģisko organizāciju reģistrāciju un darbību Latvijā
LU FSI	Rubene Māra	Starptautātiskās estētikas asociācijas Valdes locekle
LU FSI	Kūle Maija	Starptautiskās filozofijas biedrību asociācijas Valdes locekle
LU FSI	Buiķis Andris	LR Saeimas deputāts
LU MII	Buiķis Andris	LZA īstenais loceklis
LU MII	Buiķis Andris	LZP eksperts
LU MII	Bārzdiņš Jānis	LZA īstenais loceklis
LU MII	Bārzdiņš Jānis	LZP eksperts, EK priekšsēdētāja vietnieks
LU MII	Freivalds Rūsiņš-Mārtiņš	LZA īstenais loceklis
LU MII	Freivalds Rūsiņš-Mārtiņš	LZP eksperts
LU MII	Kalniņš Audris	LZA korespondētājloceklis
LU MII	Kalniņš Audris	LZP eksperts
LU MII	Bārzdiņš Guntis	LZA korespondētājloceklis
LU MII	Bārzdiņš Guntis	LZP eksperts
LU MII	Raitums Uldis	LZA korespondētājloceklis
LU MII	Raitums Uldis	LZP eksperts
LU MII	Reinfelds Andrejs	LZA kor.loc.
LU MII	Reinfelds Andrejs	LZP eksperts, EK priekšsēdētājs
LU MII	Sadīrbajevs Felikss	LZA korespondētājloceklis
LU MII	Sadīrbajevs Felikss	LZP eksperts
LU MII	Šostaks Aleksandrs	LZA korespondētājloceklis
LU MII	Šostaks Aleksandrs	LZP eksperts
LU MII	Balodis-Bolužs Rihards	LZP padomdevējs
LU MII	Balodis-Bolužs Rihards	Future Internet Forum (FIF) Latvijas pārstāvis
LU MII	Balodis-Bolužs Rihards	Nacionālās konsultatīvās padomes valodas resursu un rīku jomā vadītājs
LU MII	Balodis-Bolužs Rihards	Akadēmiskās informācijas centra LU MII pārstāvis

LU fakultāte/ LU institūts/ LU aģentūra	Uzvārds Vārds	Organizācija, amats
LU MII	Opmane Ināra	European Grid Initiative (EGI) Latvijas pārstāvis
LU MII	Opmane Ināra	Future Internet Forum (FIF) Latvijas pārstāvis
LU MII	Opmane Ināra	SM Elektronisko sakaru nozares padomes ekspertu darba grupas loceklis
LU MII	Opmane Ināra	NORDUNET ZP Latvijas pārstāvis
LU MII	Alberts Māris	ARTEMIS Industrial Association LU MII pārstāvis
LU MII	Kalniņš Audris	Object Management Group (OMG) LU MII pārstāvis
LU MII	Kaškina Baiba	TERENA General Assembly LU MII pārstāvis
LU MII	Kaškina Baiba	CEENet General Assembly LU MII pārstāvis
LU MII	Kaškina Baiba	NREN PC Latvijas pārstāvis
LU MII	Kaškina Baiba	GEANT Development Support Panel dalībnieks
LU MII	Sataki Katrīna	TERENA General Assembly LU MII pārstāvis
LU MII	Sataki Katrīna	CEENet General Assembly LU MII pārstāvis
LU MII	Sataki Katrīna	CENTR General Assembly LU MII pārstāvis
LU MII	Sataki Katrīna	NREN PC Latvijas pārstāvis
LU MII	Skadiņa Ingūna	Northern European Association for Language Technology (NEALT) biedrs
LU MII	Grūzītis Normunds	Northern European Association for Language Technology (NEALT) biedrs
LU MII	Nešpore Gunta	Northern European Association for Language Technology (NEALT) biedrs
LU MII	Alberts Māris	Biedrība Tehnoloģiju attīstības foruma Valdes priekšsēdētājs
LU MII	Alberts Māris	Latvijas Atvērto Tehnoloģiju Asociācijas (LATA) LU MII pārstāvis
LU MII	Celms Edgars	LZP eksperts
LU MII	Čerāns Kārlis	LZP eksperts
LU MII	Freivalds Kārlis	LZP eksperts
LU MII	Podnieks Kārlis	LZP eksperts
LU MII	Spektors Andrejs	LZP eksperts
LU MII	Vīksna Juris	LZP eksperts

5. INFRASTRUKTŪRA⁷³

2010.gadā veikti ēku renovācijas un modernizācijas darbi. Ieguldījumi:

- mācību telpu remonts Aspazijas bulvārī 5 – Ls 149 170,00;
- mācību telpu renovācija Kronvalda bulvārī 4 – Ls 73 779,00;
- mācību telpu remonts Medicīnas fakultātes studentu izvietojšanai O.Vācieša ielā – Ls 109 005,00;
- mācību un darba telpu remonts Raiņa bulvārī 19 – Ls 30 484,00;
- notekūdeņu sistēmas un jumta remonts Lomonosova ielā 1 – Ls 26 329,00;
- gaiteņu un trenāžieru zāles grīdu flīzēšana un bērnu istabas sakārtošana Jūrmalas gatvē 74/76 – Ls 16 608,00;
- Dienesta viesnīcās remontos 2010.gadā ieguldīti Ls 275 807,00.

⁷³ Sagatavoja Saimniecības pārvalde.

6. KOMUNIKĀCIJA AR SABIEDRĪBU

6.1. LU SABIEDRISKĀS ATTIECĪBAS⁷⁴

Sabiedrisko attiecību departamenta darbība tiek organizēta strādājot portālam, preses centram, radio, foto aģentūrai, ziņu redaktoriem un korespondentiem. 2010.gadā organizētas 7 preses konferences, īstenota cieša sadarbība ar prezidenta kanceleju, ministru kabinetu un ministrijām. Realizētas virkne pozicionēšanas kampaņas fakultātēm un universitātei kopumā. Īstenota aktīva un veiksmīga sadarbība ar plašsaziņas līdzekļiem Latvijā, kā arī ar reklāmas devējiem un atbalstītājiem.

Portāls

Nodrošināta nepārtraukta aktuālās informācijas plūsma, t.sk. jaunāko ziņu publicēšana, notikumu kalendāra aktualizēšana. Portāla angļu versijā nodrošināta regulāra jaunāko ziņu tulkošana un publicēšana. Īstenotas 6 interneta tiešraides „Zinātnes kafējnīcas” pasākumiem, 63 interneta tiešraides diskusijām, konferencēm, semināriem, u.c., pasākumiem. Publicēti 14 video sižeti, t.sk. rektora video uzrunas. Sadarbībā ar Teiču dabas rezervāta administrāciju nodrošināta tiešraide no mazā ērgļa ligzdas vairāku mēnešu garumā visu diennakti. Vienu tiešraidi noskatās vidēji 150 skatītāji, visvairāk - 633 skatītāju – bija LU Radio Naba 8.gadu jubilejas koncerta tiešraidei no studijas.

LU portāla publiskās daļas lietotāju skaits gada laikā saglabājies 2009.gada līmenī. Dažādo IP adrešu skaits no kurām apmeklēta LU portāla publiskā daļa mēnesī sasniedz vidēji 87 000. No kopējā apmeklētāju skaita portāla pilnvaroto daļu nedēļas laikā lietojuši 881 students, 444 darbinieki un 382 citi lietotāji, kopā - 1707. Vidēji mēnesī portālu izmantojuši 1827 studenti, 664 darbinieki un 835 citi lietotāji, kopā - 3326. Salīdzinot ar gada sākumu lietotāju skaits palielinājies par vairākiem simtiem. Vidēji dienā portāla pilnvaroto daļu lietojuši 576 lietotāji.

Atsākts darbs pie single sign-on ieviešanas portālā.

Katrai ziņai portālā pievienotas pogas ar iespēju ziņu izplatīt sociālajos tīklos. 2010.gadā LU profila sekotāju skaits sasniedz 1000 sekotājus *Facebook* portālā, 1300 sekotājus *Twitter* portālā, 220 sekotājus *Draugiem.lv*. Izveidots arī kanāls *Youtube*, kurā publicēti vairāki LU reklāmas video materiāli. Latvijas Universitāte 2010.gadā ir līderis augstskolu vidū *Facebook* un *Twitter* portālos izveidoto augstskolu profilu sekotāju skaita ziņā.

Pabeigtas 40 dažādas sarežģītības interneta mājas lapas, izmantojot LU satura vadības rīku un vienotu dizainu. LU satura vadības rīku izmanto 11 Eiropas Savienības atbalstīto projektu mājas lapām un 18 struktūrvienību mājas lapām, tajā skaitā, 5 fakultāšu mājas lapām. Portālā izveidotas speciālas sadaļas kultūras un sporta notikumiem. Tika izveidota un tiek uzturēta Baltijas jūras reģiona universitāšu asociācijas (BSRUN) mājas lapa.

Portāla un tam piesaistīto mājas lapu uzturēšanai deleģētas tiesības 100 lietotājiem.

Preses centrs

2010.gadā LU Preses centra vadībā tika izdots otrs reprezentatīvais materiāls „LU Gada pārskats”. Tas iekļauj nozīmīgākos rādītājus par Universitātes un tās struktūrvienības darbības būtiskākajiem rādītājiem, svarīgākajiem statistikas datiem, informāciju par ievērojamākajiem zinātniskajiem, pētnieciskajiem, studiju, kā arī sportiskajiem un citiem sasniegumiem. Materiāla apjoms - 28.lpp, valodas: latviešu un angļu.

⁷⁴ Sagatavoja Sabiedrisko attiecību departaments.

2010.gadā LU Preses centrs koordinēja Latvijas Universitātes Stratēģiskā plāna 2010. — 2020.gadam sagatavošanu un izdošanu. Materiāla apjoms — 50 lpp, valodas: latviešu un angļu.

Ar nemainīgu regularitāti iznācis žurnāls Alma Mater, pavisam 4 numuri gadā. Krītoties žurnāla tirāžai, ir palielināts žurnāla ekspozīcijas ilgums un tas pēc iznākšanas tiek publicēts LU portāla galvenajā lapā. Žurnāla tematika bija plaša, aptverot visdažādākās Universitātes dzīves aspektus, tajā skaitā dažādas zinātnes un pētniecības jomas, kultūras dzīves aktivitātes, mecenātismu, LU vēsturi, LU topošo Akadēmisko centru, studentu aktivitātes un daudzas citas tēmas.

2010.gadā būtiski tika uzlaboti LU Preses apskati — tie kopš 2010.gada sākuma tiek veidoti sadarbībā ar BNS Mediju monitoringa aģentūru, un ir pārtapuši par LU Mediju apskatu, jo papildus līdz šim monitorētajiem preses izdevumiem tiek monitorēti arī radio, TV un dažādi portāli.

Preses centrs iesaistījās vairāku ar tā tiešajiem pienākumiem saistītu aktivitāšu īstenošanā, piemēram, jau otro gadu sadarbībā ar Portugāles vēstniecību izradīts filmu cikls – 3 vakaros demonstrētas 6 filmas. Preses centrs sadarbībā ar Valsts prezidenta kanceleju rīkoja lekcijas Pasaules līderu lasījumu cikla ietvaros. 2010.gadā tajā tika nolasītas trīs lekcijas: ASV prezidenta Finanšu izglītības konsultatīvās padomes priekšsēdētāja vietnieks Džons Braiants (*John Hope Bryant*), konsultants, rakstnieks un radošais uzņēmējs Džons Ņūbigins (*John Newbiggin*) un Lielbritānijas valsts televīzijas BBC vadošais ziņu diktors Niks Gouvings (*Nik Gowing*).

Svarīgākie kvantitatīvie rādītāji

LU Preses centra sagatavotos ik rīta mediju apskatus un preses relīzes 2010.gadā saņēma 411 adresāti, to vidū nacionālie, reģionālie laikraksti, nacionālie un reģionālie elektroniskie mediji (TV, radio, portāli un mājas lapas).

Saskaņā ar LU Mediju apskata rezultātiem, LU pieminēta 9 563 publikācijās un sižetos. Kopumā, Latvijas mērogā, raksti un atsauces par LU sastādīja 55% no visām publikācijām par augstāko izglītību 2010.gadā. Vislielākais publicitātes apjoms ir elektroniskajos medijos - 2 221 informācijas vienības. Otrajā vietā drukātie izdevumi - laikraksti - 1 631 publikācijas.

Izvērtējot fakultāšu publicitātes apjomus, visaugstākos rādītājus uzrādījusi SZF (548 publikācijas/sižeti), VFF (335) un JF (307).

Augšupejošu tendenci uzrāda presei un medijiem izsūtīto paziņojumu apjoms - 2008.gadā tie bija - 193, 2009.gadā 217, bet 2010.gadā 248 paziņojumi presei.

2010.gadā LU portāla ziņu sadaļā publicētas 1 528 informācijas vienības, no tām 51 korespondentu oriģinālraksts.

Foto aģentūra

2010.gadā LU fotoattēlu krājums papildināts par aptuveni 7700 attēliem, no kuriem ap 6800 attēlu pieejami publiskajā fotoarhīvā <http://foto.lu.lv>. Kopējais attēlu skaits sasniedz vairāk nekā 47 000 vienību. Mēnesī LU publiskajam fotoarhīvam ir vidēji 4700 apmeklējumu. Augstas izšķirtspējas attēli mēnesī vidēji tiek lejupielādēti/apskatīti 35 000 reižu. Fotoattēli tikuši izmantoti dažādos LU iespieddarbos, prezentācijās un portālā, kā arī LV preses izdevumos un interneta portālos. Mēnesī tiek veikti aptuveni 3800 meklēšanas pieprasījumu. Biežāk meklētie ir Humanitāro zinātņu fakultātes, Botāniskā dārza, Bibliotēkas, kā arī PPMF, EVF un JF attēli.

Tikuši sagatavoti maketi dažādiem materiāliem - plakātiem, stendiem, reklāmām, bukletiem, balvām, ielūgumiem, kā arī diplomu, prezentācijas; atlasītas un sagatavotas bildes dažādām vajadzībām (prezentācijām, bukletiem).

Latvijas Universitātes Radio Naba 93,1 FM

Visa gada garumā īstenots darbs pie LU radio programmas realizācijas – nodrošināta tās vadība, īstenotas virkne jaunu programmu. Izstrādātas jaunas studentu pārraižu sadaļas un ziņu izlaidumi. 2010.gadā izskanējuši 62 raidījumi un 180 ziņu izlaidumi par izglītības un LU tematiku. Kopumā studentu radio programmā NABA īstenotas 39 regulāri raidījumi, kuru realizācijā iesaistīti 74 cilvēki, no kuriem 47 ir LU studenti vai to beigušie. Vērtējot pēc jauno studentu iesaistīšanos programmas veidošanā, vadošas pozīcijas ieņem SZF, EVF, PPF, VFF un GZF studenti.

Realizēti raidījumi/ projekti sadarbībā ar Rīgas Doma, Francijas kultūras centru, Izglītības un zinātnes ministriju, Laikmetīgās mākslas centru, ārvalstu raidstacijām u.c.

Universitātes Radio NABA 2010.gadā klausītāju skaits saglabājies 30 000 apjomā. Veiksmīgi īstenota regulāra pašreklāma radio, TV un rakstošajos mēdijos.

Organizētas virkne vērienīgu reklāmas aktivitāšu, lielāku pasākumu ietvaros – lielu koncertu, kā arī virkne festivālu un lielāku izstāžu ietvaros. Plaši tika atzīmēta radio 8 gadu jubilejas svinības – koncerti studijā un jaunizveidotajā radio NABA klubā NABAKLAB, kā arī plašu rezonansi guvusī ceļojošā izstāde 8x8 (Kino Rīga, LMA, LKA un LU). Par godu jubilejai, tika izveidotas pastkaršu sērija, kas tika izplatītas mācību iestādēs un izklaides vietās visās Baltijas valstīs.

Radio tiešajā ēterā 2010.gadā izskanējušas ap 130 interviju ar dažādu profilu nozaru pārstāvjiem - akadēmiskās vides pārstāvji, mūziķi, eksperti, politiķi un mākslinieki; atskaņotas 28 dzīvās mūziķu sesijas.

Pašreklāmas pasākumi un reklāma

Īstenots aktīvs darbs Izstāde Skola LU stenda izveidei un nodrošināšanai, LU potenciālo studentu uzrunāšanai uz uzņemšanas laiku, virkne LU konferenču, semināru un studentu iniciētiem pasākumiem. Veikti pasākumi reklāmdevēju piesaistei Universitātes avīzei, Universitātes portālam un reklāmās izvietošanai LU informatīvajos stendos. Kopumā piesaistīti 47 reklāmdevēju. Piesaistīto reklāmdevēju rezultātā, tika īstenotas vairāk nekā piecdesmit reklāmas aktivitāšu. Lielākie reklāmdevēji Lattelekom, LMT, Swedbanka, AD promo u.c. 2010.gadā Latvijas Universitātei par reklāmas izvietošanas pakalpojumiem piesaistīti vairāk nekā 14 000 Ls.

2006.gadā uzsāktais LU suvenīru projekts veiksmīgi attīstījies - regulāri tiek izgatavoti un interesentiem piedāvāti T-krekli, Polo krekli, krūzītes, pildspalvas, zīmuļi, lineāli, nozīmītes, atstarotāji, polietilēna un auduma maisiņi. 2010. gada beigās suvenīri tika realizēti gandrīz 45% apmērā. Suvenīru klāsts apskatāms LU portālā, sadaļā Suvenīri.

SAD īstenoja virkni reklāmas aktivitāšu potenciālo studentu piesaistē - radīti jauni LU reklāmas video un audio klipī, kuri tika translēti televīzijās (LTV1, LTV7, LNT un LZK), radio programmās (NABA, LR1, LR4, EHR, SWH u.c.), virknē preses izdevumos, interneta portālos, kā arī prezentācijās.

6.2. LU SOCIĀLĀ DIENESTA DARBĪBA⁷⁵

Pensionētais Latvijas Universitātes personāls, kas lielākoties nav ne veci, ne darba spējas zaudējuši, bet ar uzkrātu zinātnisko kapacitāti un radoša darba pieredzi, labprāt sevi sauc par senioriem, kas nozīmē būt vecākiem par citiem akadēmiskās saimes locekļiem. Taču viņi, nonākot jaunajā sociālajā, t.i. pensionāra, statusā tāpat piedzīvo nopietnas pārejas perioda problēmas: zūd aktīvs kontakts ar sabiedrību, veidojas zināma izolētība, samazinās pašrealizēšanās un informācijas ieguves iespējas. Šīs problēmas sakņojas, protams, nepietiekamajā ekonomiski finansiālajā nodrošinājumā, valsts nodarbinātības, t.i. bezdarba situācijā un sociālpsiholoģiskajā atmosfērā. Sakarā ar mūsdienu Latvijas sociālekonomisko situāciju, īpaši būtiska ir pensionāru/ senioru sociālā iesaiste (integrācija) gan LU saimē, gan mūsdienu sabiedrībā vispār. Latvijas Universitātē darbojas Senioru apvienība, kurā ir vairāk nekā 315 biedru.

2010.gadā Latvijas Universitātes budžetā 10 473 lati tika paredzēti sociālajām vajadzībām, galvenokārt LU ilggadējo darbinieku - senioru atbalstam.

Ar šādu mērķi visa akadēmiskā gada garumā tika organizētas Diskusiju kluba nodarbības par pašu senioru izraudzītajiem tematiem un ar augsti kvalificētu speciālistu piedalīšanos. Adelaides universitātes medicīnas profesors, LZA īstenais loceklis, arī LU mecenāts J.Priedkalns ar LU senioriem apsprieda zinātnieka atbildību pret savu tautu, valsti un universitāti. LU asociētā profesore L.Leikuma seniorus iepazīstināja ar valodas un tradīciju saglabāšanu latviešu diasporā Sibīrijā un rosināja pārdomas par tautas daļu atšķirīgām likteņgaitām. Savukārt Medicīnas fakultātes asociētais profesors U.Dumpis raksturoja 21.gadsimta infekcijas slimības un cīņu pret tām, bet LU sociālās demogrāfijas doktorante L.Āboliņa vērtēja Latvijas demogrāfisko situāciju un migrācijas parametrus.

Projekta „LU Senioru kluba integrācija modernā sabiedrībā” ietvaros notika angļu valodas kursi senioriem ar priekšzināšanām un arī iesācējiem (kopā 20 personām), kā arī datorprasmju apguve.

Senioru ļoti iecienītas bija ekskursijas, kas ļāva iepazīt Latvijas kultūrvēsturi, dabu un mūsdienu saimnieciskās un sociālās aktivitātes. Maijā seniori apmeklēja Madonas novadu, konkrēti - Gaiziņkalna apkārtni, jūlijā viesojās pie LU mecenāta matemātiķa C. Bīlmaņa Vilces pagasta „Raudziņās” un iepazīna viņa privāto publisko bibliotēku, Vilces dabas parku un vīnogu dārzu Kroņaucē, augustā seniori apmeklēja LU dižmecenāta K. Morberga vasarnīcu Dzintaros, aplūkoja izstādi par izcilo būvuzņēmēju un filantropu. Zinātkāre un ceļotprieks turpinājās arī rudenī: oktobrī tika apceļotas atjaunotās Kukšu, Valdeķu un Rūmenes muižas, bet novembrī iepazīta Krustpils viduslaiku pils un vietējie uzņēmumi. Gīdu pienākumus un visu organizatorisko darbu veica paši seniori. Te īpaši jāatzīmē E. Zablovskā, M. Balodes un O. Piževskas ieguldījums.

Projekta „LU Senioru kluba integrācija modernā sabiedrībā” ietvaros septembrī notika LU senioru delegācijas (20 personas) pieredzes apmaiņas brauciens uz Stokholmas universitāti, lai iepazītu Veterānu kluba darbību un veterānu sociālo un ekonomisko statusu Zviedrijas sabiedrībā.

Rudenī, atsākoties teātru sezonai, senioriem bija iespēja redzēt jaunus iestudējumus Latvijas teātros: 170 apvienības biedriem ar Operas draugu kartēm Latvijas Nacionālajā operā - 5 izrāžu ģenerālmēģinājumus, Nacionālajā teātrī izrādi „Leo. Pēdējā bohēma” „Septiņi Fausti” un Valmieras teātrī – „Krustmāte no Brazīlijas”.

⁷⁵ Sagatavoja Sociālais dienests.

Par jauku tradīciju izveidojušās *apaļo jubileju* svinības – 2010.gadā atzīmētas 60 biedru nozīmīgās dzīves jubilejas, kurās gaviļņiekus sveica ne vien valdes locekļi, bet arī bijušie darba kolēģi. Par tradīciju kļuvis arī Ziemassvētku koncerts LU Lielajā aulā un svētku mielasts LU ēdnīcā, tā ir dāvana daudzajiem LU pensionāriem.

Tātad arī 2010.gadā LU Sociālā dienesta prioritārais darba virziens bija atbilstošu sociālo pakalpojumu nodrošināšana LU bijušajiem darbiniekiem saskaņā ar darba koplīgumā paredzētajām sociālajām garantijām. Tālab regulāri un mērķtiecīgi tika vāktas un apkopotas ziņas par pašreizējo un pensionējušos darbinieku sociālām vajadzībām, kā arī sagādāta informācija par sociālās palīdzības iespējām.

2010.gadā LU Sociālais dienests arī orientējās uz senioru iesaisti sabiedrībā un radošās aktivitātēs.

6.3. SADARBĪBA AR LU ARODORGANIZĀCIJU⁷⁶

Noslēdzot 2010.gadu, LU Arodorganizācija aptver 84% no LU strādājošā pamatpersonāla un 74% kopā ar 2 LU aģentūrām – zinātniskiem institūtiem (LU CFI un LU MII), kuru darbinieki arī ir LU Arodorganizācijas biedri. Skaitliski tas ir – 1432 biedri.

Arodorganizācijas uzskaitē ir arī 118 nestrādājoši pensionāri.

2010.gads LU Arodorganizācijai raksturīgs bija ar to, ka tika noslēgts kārtējais 5 gadu darbības periods un iezīmētas darbības pamattēzes nākamajiem 5 gadiem, t.i., līdz 2015.gadam. LU Arodorganizācijas 4.konferencē, kura notika 27.aprīlī, priekšsēdētāja S.Skotele sniedza pārskatu par piecos gados veikto. Debatēs tika analizētas atbildes uz aptaujas lapās ietvertajiem jautājumiem par arodorganizācijas darbu pārskata periodā. Izvērsās diskusija par sadarbību starp LU vadību un Arodkomiteju, kura tika vērtēta kā nepietiekoša. LU Arodorganizācijas darbu konferences delegāti novērtēja kā apmierinošu un ievēlēja jaunu Arodkomiteju, Revīzijas komisiju, Arodorganizācijas priekšsēdētāju (atkārtoti ievēlēja Solveigu Skoteli) un priekšsēdētāja vietnieku (HZF arodbiroja priekšsēdētāju Rasmu Mozeri).

2010.gads iezīmīgs ar diskusijām jautājumos par studiju finansēšanu no valsts budžeta, valsts budžeta finansēto studiju vietu sadales principiem, augstākās izglītības finansēšanas modeļiem, strukturālām reformām augstākajā izglītībā, kas ietver arī studiju virzienu izvērtēšanu. LU Arodorganizācijas vadības darbs tika vērsts gan uz jautājumu risināšanu augstākās izglītības un zinātnes 2011.gada valsts finansējuma sakarā, gan arī skatījumu tālākā nākotnē.

LU Arodorganizācijas priekšsēdētāja S.Skotele LIZDA delegācijas sastāvā tikās ar Pasaules Bankas pārstāvjiem, kurus interesēja izglītības reformas norise Latvijā, ar Izglītības un zinātnes ministrijas pārstāvjiem, tajā skaitā ar jauno ministru Rolandu Broku, partiju pārstāvjiem, lai apspriestu aktuālās problēmas un redzējumu izglītības un zinātnes jomā. Par vairākiem valdības institūciju sagatavotiem projektiem tika lūgts un arī sagatavots un nosūtīts LU Arodorganizācijas viedoklis/atsauksme.

LU Arodorganizācijas priekšsēdētāja S.Skotele regulāri piedalījās LU Senāta, Dekānu padomes, Senāta finanšu un budžeta komisijas, Studiju padomes sēdēs, lai gūtu informāciju un varētu paust savu viedokli par norisēm LU.

Uz LU Arodkomitejas sēdēm tika aicināti un uzklausti LU vadības locekļi par situāciju Universitātē un plānotajiem pasākumiem darbiniekiem svarīgos jautājumos: LU finansiālo

⁷⁶ Sagatavoja LU Arodorganizācija.

stāvokli, darbavietu stabilitāti, darba slodzi, darba samaksu, darba apstākļiem u.c. Sēdēs situāciju, katrs savas pārziņas jomā, raksturoja un uz jautājumiem atbildēja LU rektors prof. M.Auziņš, LU kanclers G.Bērziņš, LU direktors A.Peičs, LU administratīvais direktors J.Stonis, Akadēmiskā departamenta direktors O.Judrups.

Gada vidū LU Arodkomiteja saņēma LU administrācijas priekšlikumus LU Darba koplīguma grozījumiem, pamatojoties uz Valsts un pašvaldību institūciju amatpersonu un darbinieku atlīdzības likumu un grozījumiem Augstskolu likumā. Sarunu rezultātā tika panākta vienošanās par atsevišķu LU Darba koplīgumā iekļauto saistību apturēšanu.

Daļu no sociālajām garantijām, kas tika apturētas LU Darba koplīgumā, LU Arodorganizācija biedriem kompensēja no saviem līdzekļiem, piemēram, izmaksājot pabalstus par katru jaundzimušo bērnu, bērnam pirmo reizi uzsākot skolas gaitas, ilggadējiem darbiniekiem-arodbiedrības biedriem, aizejot pensijā u.c.

Gada laikā LU Arodorganizācija, sniedzot materiālo palīdzību, ir atbalstījusi vairāk kā 520 savus biedrus par kopējo summu Ls 36 500. Arī šajā gadā no Profesionālās attīstības atbalsta fonda palīdzība sniegta, lai daļēji segtu izdevumus, kas saistīti ar piedalīšanos zinātniskajās konferencēs, semināros, turpināts sniegt atbalstu saviem biedriem, kuri izstrādājuši un aizstāvējuši promocijas darbus. No Veselības un sociālās palīdzības fonda un struktūrvienību rīcībā nodotiem līdzekļiem pārsvarā sniegta palīdzība ārstēšanās un veselības uzlabošanas vajadzībām, bet pieauga arī lūgumi palīdzēt segt izdevumus citos dzīves gadījumos, piemēram, komunālie maksājumi, u.tml.

Noderīga ir bijusi arī LU Arodkomitejas veiktā 1402 biedru nelaimes gadījumu apdrošināšana - vairākos desmitos nelaimes gadījumos *AS If Latvia* ir izmaksājusi apdrošināšanas un ārstēšanās izmaksu kompensācijas.

LU Arodorganizācija materiāli ir atbalstījusi arī savu biedru piedalīšanos dažādos kultūras un sporta pasākumos. Kā katru gadu, arī 2010.gadā iegādājāmies ielūgumus uz Ziemassvētku pasākumu biedru pirmsskolas vecuma bērniem un mazbērniem. Šajā sarīkojumā prieku guva 232 bērni.

No Labdarības un žēlsirdības fonda ziedoti līdzekļi Haiti zemestrīcē cietušajiem, Likteņdārza veidošanai, LU jauktā kora „Juventus” 90 gadi” grāmatas izdošanai. Iespējas saņemt īstermiņa aizdevumu no LU Arodorganizācijas Aizdevuma fonda izmantojuši 22 biedri.

2010.gadā sniegtas vairāk kā 40 konsultācijas gan LU darbiniekiem, gan citiem izglītības sistēmā nodarbinātiem. Aizvien aktuāli ir jautājumi, kas saistīti ar darba attiecībām.

7. PLĀNI NĀKAMAJAM GADAM

Gan 2011.gada, gan arī turpmāko gadu prioritātes noteiktas Latvijas Universitātes Stratēģiskajā plānā 2010.-2020.gadam, un tās ir⁷⁷:

1. Nodrošināt zinātnē balstītas studijas, izmantojot modernas un konkurētspējīgas izglītības tehnoloģijas, veicinot augstākā līmeņa studiju attīstību, studējošo un personāla zinātnisko darbību, daudzdisciplināru, tēmas orientētu pieeju.
2. Nodrošināt zinātniskā darba rezultātu plašu publiskošanu starptautiski atzītos izdevumos (t.sk. piesakot starptautiskus patentus un citus intelektuālā īpašuma objektus), tādējādi veicinot atpazīstamību, konkurētspēju, ekonomisko efektivitāti, jaunradi, attīstot kvalitātes kultūru visos LU darbības veidos.
3. Veicināt Latvijas tautsaimniecības un sabiedrības attīstību, sniedzot zinātņietilpīgus pakalpojumus un sekmējot inovācijas.
4. Sekmēt zinātniskajā darbībā kopumā un it īpaši LU zinātniskajā darbībā ieinteresētas un labvēlīgas sabiedriskās domas attīstību, skolēnu orientāciju uz akadēmiskās karjeras veidošanu.
5. Nodrošināt zinātniskajai darbībai nepieciešamo tiesisko, administratīvo, organizatorisko un informācijas resursu atbalstu.
6. Vērtējot zinātniskās darbības rezultātus un perspektīvas, noteikt LU misijas izpildei nozīmīgākos attīstības virzienus un jomas, kuros jākoncentrē resursi, kas nepieciešami starptautiski atzīstamas zinātniskās izcilības sasniegšanai.
7. Nodrošināt plašu pieejamību zinātnes jaunākajos sasniegumos balstītām bakalaura līmeņa studiju programmām un piedāvāt jaunas starpnozaru vai starptautiskas izcilības programmas īpaši sagatavotiem vai motivētiem studējošajiem.
8. Izveidot stabilu starptautisku bāzi izcilības programmām, kas paredzētas īpaši sagatavotiem un motivētiem reflektantiem un studējošajiem.
9. Padarīt maģistra līmeņa studijas zinātņu ietilpīgas un/vai profesionāli augstvērtīgas, piesaistot to īstenošanai zinātnē aktīvi strādājošas personas vai izcilus profesijas pārstāvjus un uzņemot maģistrantūras studijās arī citu augstskolu izcilākos absolventus.
10. Nodrošināt Latvijas tautsaimniecību ar līderiem un vadītājiem valsts pārvaldē, pašvaldībās, privātajā un nevalstiskajā sektorā.
11. Pilnveidot doktorantūras studijas, lai nodrošinātu Universitātes, Latvijas augstskolu un zinātnisko institūciju akadēmiskā personāla atjaunošanos, kā arī Latvijas tautsaimniecības pieprasījumu.
12. Trenēt doktorantus akadēmiskajā darbā, iesaistot viņus projektu un bakalaura un maģistra līmeņa studiju programmu realizācijā.
13. Izveidot LU doktorantūras skolas un izmantot tās par pamatu starpdisciplināritātei un izglītības eksportam. Attīstīt LU doktorantūras starptautisko dimensiju.
14. Radīt bāzi plašai Latvijas iedzīvotāju pieejai studijām, arī tālākizglītības un mūžizglītības vajadzībām vai sagatavošanai bakalaura līmeņa studijām.

⁷⁷ Ar 24.05.2010. Senāta lēmumu Nr.370 apstiprinātais „LU stratēģiskais plāns 2010.-2020.gadam”.

15. Veicināt dažādu izglītības formu (vasaras skolas, specializēti starptautiski kursi, semināri) veidošanos ar mērķi nodrošināt iedzīvotāju tālākizglītības un mūžizglītības vajadzības.
16. Izveidot aktīvu un dinamisku sadarbību ar Latvijas valsti, Rīgas pilsētu, citām pašvaldībām, Eiropas Savienību, privāto un nevalstisko sektoru, lai apzinātu un apmierinātu valsts, pašvaldību un sabiedrības vajadzības. Panākt, lai LU priekšlikumi tiktu ņemti vērā un ieviesti likumdošanā un tautsaimniecībā.
17. Vairo LU starptautisko atpazīstamību un stiprināt Universitātes reputāciju aizrobežu akadēmiskajā vidē.
18. LU sadarbojas ar skolām, skolotājiem un skolēniem, lai ieinteresētu, padziļināti sagatavotu un piesaistītu LU studijām talantīgus skolēnus.
19. Veicināt LU personāla daudzpusīgu un harmonisku attīstību, popularizēt LU vārdu Latvijā un ārzemēs.
20. Izmantot zināšanas un citus LU resursus sabiedrībai nepieciešamu produktu radīšanai, stiprinot LU prestižu un gūstot papildu ienākumus.

8. PAPILDUS INFORMĀCIJA⁷⁸

8.1.1.tabula

PLK studējošo skaits studiju programmās uz 01.01.2011.

Studiju programmas nosaukums	Mācību gadi												Tai skaitā studiju pārtraukumā		KOPĀ MĀCĀS		
	1.		2.		3.		4.		5.		6.		Budž.	Maksa	KOPĀ		
	Budž.	Maksa	Budž.	Maksa	Budž.	Maksa	Budž.	Maksa	Budž.	Maksa	Budž.	Maksa					
LU KOPĀ																	
Studējošie kopā	2689	2530	2237	2252	1468	1784	403	1084	58	82	24	40	263	693	6879	7772	14651
1.līmeņa PSP kopā	59	6	35	16	16	3	0	0	0	0	0	0	2	3	110	25	135
BSP kopā	1226	1155	977	1156	871	1209	196	363	0	0	0	0	60	296	3270	3883	7153
Pamatstudiju PSP kopā	233	406	193	435	210	504	165	718	55	80	24	40	28	214	880	2183	3063
Ārzemju viesstudenti (pamatstudijas)	0	0	12	0	41	0	30	0	0	0	0	0	0	0	83	0	83
Pamatstudijas kopā	1518	1567	1217	1607	1138	1716	391	1081	55	80	24	40	90	513	4343	6091	10434
MSP kopā	765	390	621	282	0	0	0	0	0	0	0	0	92	74	1386	672	2058
PMSP kopā	138	467	148	262	3	5	0	0	0	0	0	0	10	49	289	734	1023
2.līmeņa PSP kopā	38	9	45	9	0	0	0	0	0	0	0	0	2	0	83	18	101
Ārzemju viesstudenti (augstākā līmeņa studijas)	2	0	35	0	1	0	0	0	0	0	0	0	0	0	38	0	38
Rezidentūras SP	39	60	36	34	39	20	12	3	3	2	0	0	3	11	129	119	248
Doktora SP kopā	189	37	135	58	287	43	0	0	0	0	0	0	66	46	611	138	749
Augstākā līmeņa studijās, doktora studijās un rezidentūrā kopā	1171	963	1020	645	330	68	12	3	3	2	0	0	173	180	2536	1681	4217
TEOLOĢIJAS FAKULTĀTE																	
Studējošie kopā	42	17	27	6	17	3	0	0	0	0	0	0	4	4	86	26	112
BSP kopā	25	4	18	5	17	3	0	0	0	0	0	0	2	3	60	12	72
Teoloģija un reliģiju zinātne	0	0	0	0	0	0	0	0	0	0	0	0	0	0	0	0	0
Teoloģija un reliģiju zinātne	25	4	18	5	17	3	0	0	0	0	0	0	2	3	60	12	72
Pamatstudijas kopā	25	4	18	5	17	3	0	0	0	0	0	0	2	3	60	12	72
MSP kopā	13	7	9	1	0	0	0	0	0	0	0	0	2	1	22	8	30
Teoloģija	13	7	9	1	0	0	0	0	0	0	0	0	2	1	22	8	30
2.līmeņa PSP kopā	4	6	0	0	0	0	0	0	0	0	0	0	0	0	4	6	10
Reliģijas un ētikas skolotājs	4	6	0	0	0	0	0	0	0	0	0	0	0	0	4	6	10
Augstākā līmeņa studijās kopā	17	13	9	1	0	0	0	0	0	0	0	0	2	1	26	14	40

⁷⁸ Sadaļa sagatavota, pamatojoties uz Studentu servisa datiem.

Studiju programmas nosaukums	Mācību gadi												Tai skaitā studiju pārtraukumā		KOPĀ MĀCĀS			
	1.		2.		3.		4.		5.		6.		Budž.	Maksa	KOPĀ			
	Budž.	Maksa	Budž.	Maksa	Budž.	Maksa	Budž.	Maksa	Budž.	Maksa	Budž.	Maksa						
JURIDISKĀ FAKULTĀTE																		
Studējošie kopā	131	403	133	307	55	335	0	0	0	0	0	0	2	54	319	1045	1364	
BSP kopā	53	196	55	174	55	329	0	0	0	0	0	0	0	35	163	699	862	
Tiesību zinātnes	53	193	55	174	55	170	0	0	0	0	0	0	0	21	163	537	700	
Tiesību zinātne (LPA)	0	3	0	0	0	159	0	0	0	0	0	0	0	14	0	162	162	
Pamatstudiju PSP kopā	0	0	0	0	0	6	0	0	0	0	0	0	0	0	0	6	6	
Tiesību zinātnes	0	0	0	0	0	0	0	0	0	0	0	0	0	0	0	0	0	
Tiesību zinātne (LPA)	0	0	0	0	0	6	0	0	0	0	0	0	0	0	0	6	6	
Pamatstudijas kopā	53	196	55	174	55	335	0	0	0	0	0	0	0	35	163	705	868	
MSP kopā	1	42	1	0	0	0	0	0	0	0	0	0	0	1	2	42	44	
Tiesību zinātnes [studijas vakaros]	1	42	0	0	0	0	0	0	0	0	0	0	0	1	1	42	43	
Tiesību zinātne (LPA)	0	0	1	0	0	0	0	0	0	0	0	0	0	0	1	0	1	
PMSP kopā	77	165	77	133	0	0	0	0	0	0	0	0	2	18	154	298	452	
Tiesību zinātnes	77	165	77	133	0	0	0	0	0	0	0	0	2	18	154	298	452	
Augstākā līmeņa studijas kopā	78	207	78	133	0	0	0	0	0	0	0	0	2	19	156	340	496	
HUMANITĀRO ZINĀTŅU FAKULTĀTE																		
Studējošie kopā	488	300	384	271	170	154	46	62	0	0	0	0	38	53	1088	787	1875	
BSP kopā	314	272	223	255	170	154	46	62	0	0	0	0	18	48	753	743	1496	
Angļu filoloģija	24	61	25	90	25	62	28	58	0	0	0	0	2	19	102	271	373	
Āzijas studijas	21	78	18	72	22	61	0	0	0	0	0	0	0	11	61	211	272	
Baltu filoloģija	65	0	54	2	42	0	0	0	0	0	0	0	6	2	161	2	163	
Franču filoloģija	31	18	12	29	6	4	10	1	0	0	0	0	4	2	59	52	111	
Klasiskā filoloģija	28	0	16	2	11	0	0	0	0	0	0	0	0	0	55	2	57	
Krievu filoloģija	40	9	43	11	43	13	0	0	0	0	0	0	3	3	126	33	159	
Kultūras un sociālā antropoloģija	27	18	19	5	0	0	0	0	0	0	0	0	1	1	46	23	69	
Moderno valodu un biznesa studijas	10	81	11	31	0	0	0	0	0	0	0	0	1	6	21	112	133	
Somugru studijas	10	7	11	7	7	6	8	3	0	0	0	0	0	2	36	23	59	
Vācu filoloģija	58	0	14	6	14	8	0	0	0	0	0	0	1	2	86	14	100	
Pamatstudijas kopā	314	272	223	255	170	154	46	62	0	0	0	0	18	48	753	743	1496	
MSP kopā	143	27	118	15	0	0	0	0	0	0	0	0	17	5	261	42	303	
Angļu filoloģija	38	4	25	1	0	0	0	0	0	0	0	0	2	1	63	5	68	
Baltijas jūras reģiona studijas	17	1	7	0	0	0	0	0	0	0	0	0	0	0	24	1	25	
Baltu filoloģija	31	0	38	0	0	0	0	0	0	0	0	0	7	0	69	0	69	
Franču filoloģija															0	0	0	
Klasiskā filoloģija	6	0	7	0	0	0	0	0	0	0	0	0	1	0	13	0	13	
Krievu filoloģija	15	1	16	1	0	0	0	0	0	0	0	0	0	2	31	2	33	

Studiju programmas nosaukums	Mācību gadi												Tai skaitā studiju pārtraukumā		KOPĀ MĀCĀS		
	1.		2.		3.		4.		5.		6.		Budž.	Maksa	KOPĀ		
	Budž.	Maksa	Budž.	Maksa	Budž.	Maksa	Budž.	Maksa	Budž.	Maksa	Budž.	Maksa					
Kultūras un sociālā antropoloģija	10	13	6	11	0	0	0	0	0	0	0	0	0	1	16	24	40
Orientālistika	10	8	18	2	0	0	0	0	0	0	0	0	6	1	28	10	38
Vācu filoloģija	16	0	1	0	0	0	0	0	0	0	0	0	1	0	17	0	17
2.līmeņa PSP kopā	30	1	24	1	0	0	0	0	0	0	0	0	2	0	54	2	56
Literārais redaktors															0	0	0
Vidusskolas latviešu valodas un literatūras skolotājs															0	0	0
Tulkotājs	30	1	24	1	0	0	0	0	0	0	0	0	2	0	54	2	56
Tulks															0	0	0
Profesionālās maģistra studijas kopā	1	0	19	0	0	0	0	0	0	0	0	0	1	0	20	0	20
Konferenču tulkošana	1	0	19	0	0	0	0	0	0	0	0	0	1	0	20	0	20
Augstākā līmeņa studijās kopā	174	28	161	16	0	0	0	0	0	0	0	0	20	5	335	44	379
PEDAGOĢIJAS, PSIHOLOĢIJAS UN MĀKSLAS FAKULTĀTE																	
Studējošie kopā	179	199	169	230	130	268	80	136	0	0	0	0	35	86	558	833	1391
1.līmeņa PSP kopā	18	6	11	3	16	3	0	0	0	0	0	0	1	0	45	12	57
Datorsistēmas un datortīklu administrēšana	18	6	11	3	16	3	0	0	0	0	0	0	1	0	45	12	57
BSP kopā	16	16	18	24	15	45	0	0	0	0	0	0	5	17	49	85	134
Pedagoģija	8	4	8	5	8	12	0	0	0	0	0	0	3	4	24	21	45
Psiholoģija	8	12	10	19	7	33	0	0	0	0	0	0	2	13	25	64	89
Pamatstudiju PSP kopā	89	144	91	181	96	215	80	136	0	0	0	0	20	57	356	676	1032
Angļu valodas skolotājs	9	6	9	15	10	26	6	22	0	0	0	0	2	6	34	69	103
Kultūras vēstures skolotājs	7	1	7	2	12	2	0	0	0	0	0	0	0	2	26	5	31
Latviešu valodas kā otrās valodas skolotājs	0	0	0	0	0	0	1	0	0	0	0	0	1	0	1	0	1
Latviešu valodas un literatūras skolotājs	11	2	11	7	13	8	10	10	0	0	0	0	3	6	45	27	72
Lietišķās informātikas skolotājs	9	0	8	1	6	2	7	2	0	0	0	0	0	0	30	5	35
Mājturības un mājsaimniecības skolotājs	7	2	7	6	5	6	6	4	0	0	0	0	2	4	25	18	43
Māksla	0	69	0	81	0	94	0	46	0	0	0	0	0	15	0	290	290
Pirmsskolas skolotājs [Fakultāte]	7	11	7	10	7	22	7	15	0	0	0	0	1	4	28	58	86
Psiholoģija	9	29	11	39	11	22	15	11	0	0	0	0	1	10	46	101	147
Sociālais pedagogs	7	5	6	6	7	7	6	8	0	0	0	0	0	1	26	26	52
Vācu valodas skolotājs	9	0	7	0	6	0	5	0	0	0	0	0	3	0	27	0	27

Studiju programmas nosaukums	Mācību gadi												Tai skaitā studiju pārtraukumā		KOPĀ MĀCĀS		
	1.		2.		3.		4.		5.		6.		Budž.	Maksa	KOPĀ		
	Budž.	Maksa	Budž.	Maksa	Budž.	Maksa	Budž.	Maksa	Budž.	Maksa	Budž.	Maksa					
Veselības mācības un sporta skolotājs	7	14	8	14	10	13	7	8	0	0	0	0	3	7	32	49	81
Vizuālās mākslas skolotājs	7	5	10	0	9	13	10	10	0	0	0	0	4	2	36	28	64
Pamatstudijas kopā	123	166	120	208	127	263	80	136	0	0	0	0	26	74	450	773	1223
MSP kopā	26	5	36	9	0	0	0	0	0	0	0	0	2	4	62	14	76
Dažādības pedagoģiskie risinājumi	0	0	0	6	0	0	0	0	0	0	0	0	0	3	0	6	6
Izglītības zinātnes	7	0	9	2	0	0	0	0	0	0	0	0	1	1	16	2	18
Izglītības zinātnes	7	0	1	0	0	0	0	0	0	0	0	0	1	0	8	0	8
Pedagoģija [fakultātē]	12	5	26	1	0	0	0	0	0	0	0	0	0	0	38	6	44
2.līmeņa PSP kopā	0	0	0	0	0	0	0	0	0	0	0	0	0	0	0	0	0
Mājsaimniecības un mājturības skolotājs															0	0	0
PMSP kopā	30	28	13	13	3	5	0	0	0	0	0	0	7	8	46	46	92
Izglītības vadība	16	8	0	2	0	0	0	0	0	0	0	0	1	1	16	10	26
Psiholoģija	9	13	9	7	0	0	0	0	0	0	0	0	3	4	18	20	38
Psiholoģija	5	7	4	4	3	5	0	0	0	0	0	0	3	3	12	16	28
Augstākā līmeņa studijās kopā	56	33	49	22	3	5	0	0	0	0	0	0	9	12	108	60	168
VĒSTURES UN FILOZOFIJAS FAKULTĀTE																	
Studējošie kopā	117	82	111	65	68	58	0	0	0	0	0	0	15	25	296	205	501
BSP kopā	67	62	64	54	68	58	0	0	0	0	0	0	2	17	199	174	373
Filozofija	19	13	19	22	21	29	0	0	0	0	0	0	1	9	59	64	123
Vēsture	48	49	45	32	47	29	0	0	0	0	0	0	1	8	140	110	250
Pamatstudijas kopā	67	62	64	54	68	58	0	0	0	0	0	0	2	17	199	174	373
MSP kopā:	50	20	47	11	0	0	0	0	0	0	0	0	13	8	97	31	128
Filozofija	19	3	13	5	0	0	0	0	0	0	0	0	6	5	32	8	40
Vēsture	31	17	34	6	0	0	0	0	0	0	0	0	7	3	65	23	88
Augstākā līmeņa studijās kopā	50	20	47	11	0	0	0	0	0	0	0	0	13	8	97	31	128
EKONOMIKAS UN VADĪBAS FAKULTĀTE																	
Studējošie kopā	201	764	188	671	105	613	60	504	0	37	0	0	19	125	554	2589	3143
BSP kopā	107	190	104	242	95	390	50	261	0	0	0	0	5	40	356	1083	1439
Ekonomika	43	45	41	55	44	115	0	0	0	0	0	0	3	11	128	215	343
Starptautiskā ekonomika un komercdiplomātija	0	41	0	44	0	42	0	39	0	0	0	0	0	4	0	166	166
Vadības zinības	64	104	63	143	51	233	50	222	0	0	0	0	2	25	228	702	930
Pamatstudiju PSP kopā	9	142	10	162	10	223	10	243	0	37	0	0	1	40	39	807	846
Apdrošināšana un finanses	0	12	0	19	0	20	0	19	0	0	0	0	0	3	0	70	70
E-biznesa un loģistikas vadības sistēmas	2	34	2	36	2	26	2	22	0	0	0	0	0	1	8	118	126

Studiju programmas nosaukums	Mācību gadi												Tai skaitā studiju pārtraukumā		KOPĀ MĀCĀS		
	1.		2.		3.		4.		5.		6.		Budž.	Maksa	KOPĀ		
	Budž.	Maksa	Budž.	Maksa	Budž.	Maksa	Budž.	Maksa	Budž.	Maksa	Budž.	Maksa					
Ekonomists (grāmatvedība, analīze, audits)	0	0	0	0	0	0	0	0	0	1	0	0	0	0	0	1	1
Finanšu menedžments	0	0	0	0	0	0	0	0	0	0	0	0	0	0	0	0	0
Finanšu menedžments	0	25	0	23	0	38	0	46	0	0	0	0	0	7	0	132	132
Finanšu sektora vadība	0	1	3	14	2	15	2	14	0	0	0	0	0	3	7	44	51
Grāmatvedība, analīze un audits	0	30	0	0	0	0	0	0	0	0	0	0	0	0	0	30	30
Grāmatvedība, analīze, audits	0	0	0	27	0	50	0	46	0	36	0	0	0	6	0	159	159
Starptautiskās ekonomiskās attiecības	7	40	5	43	6	74	6	96	0	0	0	0	1	20	24	253	277
Pamatstudijas kopā	116	332	114	404	105	613	60	504	0	37	0	0	6	80	395	1890	2285
MSP kopā	85	204	74	174	0	0	0	0	0	0	0	0	13	25	159	378	537
Eiropas studijas	1	21	1	17	0	0	0	0	0	0	0	0	0	3	2	38	40
Eiropas studijas (angļu valoda)	0	6	0	2	0	0	0	0	0	0	0	0	0	0	0	8	8
Ekonomika	17	38	17	51	0	0	0	0	0	0	0	0	2	6	34	89	123
Sabiedrības vadības	2	24	2	15	0	0	0	0	0	0	0	0	0	1	4	39	43
Starptautiskās attiecības (ekonomika)	1	29	1	12	0	0	0	0	0	0	0	0	0	2	2	41	43
Starptautiskās attiecības (tiesības)	0	0	0	4	0	0	0	0	0	0	0	0	0	0	0	4	4
Vadības zinības	32	81	34	70	0	0	0	0	0	0	0	0	3	11	66	151	217
Vides pārvaldība	32	5	19	3	0	0	0	0	0	0	0	0	8	2	51	8	59
2.līmeņa PSP kopā	0	0	0	0	0	0	0	0	0	0	0	0	0	0	0	0	0
Banku ekonomists															0	0	0
PMSK kopā	0	228	0	93	0	0	0	0	0	0	0	0	0	20	0	321	321
Finanšu ekonomika	0	25	0	23	0	0	0	0	0	0	0	0	0	4	0	48	48
Grāmatvedība un audits	0	86	0	0	0	0	0	0	0	0	0	0	0	1	0	86	86
Grāmatvedība un audits	0	27	0	12	0	0	0	0	0	0	0	0	0	7	0	39	39
Projektu vadīšana	0	45	0	13	0	0	0	0	0	0	0	0	0	3	0	58	58
Starptautiskā tūrisma un viesmīlības nozares uzņēmuma vadība	0	0	0	2	0	0	0	0	0	0	0	0	0	2	0	2	2
Starptautiskais bizness	0	41	0	25	0	0	0	0	0	0	0	0	0	1	0	66	66
Starptautiskais bizness (angļu val.)	0	4	0	17	0	0	0	0	0	0	0	0	0	1	0	21	21
Vides resursu pārvalde	0	0	0	1	0	0	0	0	0	0	0	0	0	1	0	1	1
Augstākā līmeņa studijās kopā	85	432	74	267	0	0	0	0	0	0	0	0	13	45	159	699	858

Studiju programmas nosaukums	Mācību gadi												Tai skaitā studiju pārtraukumā		KOPĀ MĀCĀS		
	1.		2.		3.		4.		5.		6.		Budž.	Maksa	KOPĀ		
	Budž.	Maksa	Budž.	Maksa	Budž.	Maksa	Budž.	Maksa	Budž.	Maksa	Budž.	Maksa					
BIOLOĢIJAS FAKULTĀTE																	
Studējošie kopā	134	9	126	18	54	6	0	0	0	0	0	11	7	314	33	347	
BSP kopā	60	8	56	18	54	6	0	0	0	0	0	4	7	170	32	202	
Bioloģija	60	8	56	18	54	6	0	0	0	0	0	4	7	170	32	202	
Pamatstudijas kopā	60	8	56	18	54	6	0	0	0	0	0	4	7	170	32	202	
MSP kopā	74	1	70	0	0	0	0	0	0	0	0	7	0	144	1	145	
Bioloģija	62	1	59	0	0	0	0	0	0	0	0	5	0	121	1	122	
Uzturzinātne	12	0	11	0	0	0	0	0	0	0	0	2	0	23	0	23	
2.līmeņa PSP kopā	0	0	0	0	0	0	0	0	0	0	0	0	0	0	0	0	
Vidusskolas bioloģijas un pamatskolas ķīmijas skolotājs														0	0	0	
Augstākā līmeņa studijās kopā	74	1	70	0	0	0	0	0	0	0	0	7	0	144	1	145	
DATORIKAS FAKULTĀTE																	
Studējošie kopā	362	5	233	45	109	31	83	38	0	0	0	20	27	787	119	906	
1.līmeņa PSP kopā	41	0	24	13	0	0	0	0	0	0	0	1	3	65	13	78	
Programmēšana un datortīklu administrēšana	41	0	24	13	0	0	0	0	0	0	0	1	3	65	13	78	
BSP kopā	200	3	124	20	103	31	83	38	0	0	0	6	18	510	92	602	
Datorzinātnes	200	3	124	20	103	31	83	38	0	0	0	6	18	510	92	602	
Pamatstudiju PSP kopā	23	0	16	0	6	0	0	0	0	0	0	0	0	45	0	45	
Dabaszinātņu un informācijas tehnoloģijas skolotājs	23	0	16	0	6	0	0	0	0	0	0	0	0	45	0	45	
Pamatstudijas kopā	264	3	164	33	109	31	83	38	0	0	0	7	21	620	105	725	
MSP kopā	98	2	69	12	0	0	0	0	0	0	0	13	6	167	14	181	
Datorzinātnes	98	2	69	12	0	0	0	0	0	0	0	13	6	167	14	181	
Augstākā līmeņa studijās kopā	98	2	69	12	0	0	0	0	0	0	0	13	6	167	14	181	
FIZIKAS UN MATEMĀTIKAS FAKULTĀTE																	
Studējošie kopā	237	36	168	14	123	8	51	1	31	5	0	8	6	610	64	674	
BSP kopā	111	14	84	7	84	7	14	0	0	0	0	5	1	293	28	321	
Fizika	56	0	33	2	38	2	0	0	0	0	0	1	0	127	4	131	
Matemātika	25	2	12	0	14	1	14	0	0	0	0	2	0	65	3	68	
Optometrija	0	0	0	0	0	0	0	0	0	0	0	0	0	0	0	0	
Optometrija	30	12	39	5	32	4	0	0	0	0	0	2	1	101	21	122	
Pamatstudiju PSP kopā	59	5	41	1	39	1	37	1	31	5	0	3	3	207	13	220	
Matemātikas statistiķis	0	0	0	0	0	0	0	0	16	3	0	0	2	16	3	19	
Matemātikas statistiķis	29	5	23	1	25	1	21	1	0	0	0	1	1	98	8	106	

Studiju programmas nosaukums	Mācību gadi												Tai skaitā studiju pārtraukumā		KOPĀ MĀCĀS		
	1.		2.		3.		4.		5.		6.		Budž.	Maksa	KOPĀ		
	Budž.	Maksa	Budž.	Maksa	Budž.	Maksa	Budž.	Maksa	Budž.	Maksa	Budž.	Maksa					
Vidusskolas matemātikas skolotājs	30	0	18	0	14	0	16	0	15	2	0	0	2	0	93	2	95
Pamatstudijas kopā	170	19	125	8	123	8	51	1	31	5	0	0	8	4	500	41	541
MSP kopā	58	3	33	1	0	0	0	0	0	0	0	0	0	2	91	4	95
Fizika	26	1	17	0	0	0	0	0	0	0	0	0	0	0	43	1	44
Matemātika	32	2	16	1	0	0	0	0	0	0	0	0	0	2	48	3	51
Optometrija	0	0	0	0	0	0	0	0	0	0	0	0	0	0	0	0	0
2.līmeņa PSP kopā	0	0	0	0	0	0	0	0	0	0	0	0	0	0	0	0	0
Optometrija															0	0	0
PMSP kopā	9	14	10	5	0	0	0	0	0	0	0	0	0	0	19	19	38
Optometrija	9	14	10	5	0	0	0	0	0	0	0	0	0	0	19	19	38
Augstākā līmeņa studijās kopā	67	17	43	6	0	0	0	0	0	0	0	0	0	2	110	23	133
ĢEOGRĀFIJAS UN ZEMES ZINĀTŅU FAKULTĀTE																	
Studējošie kopā	157	88	141	93	70	62	2	2	0	0	0	0	11	28	370	245	615
BSP kopā	74	76	70	68	70	62	2	2	0	0	0	0	2	26	216	208	424
Ģeogrāfija	0	0	0	0	0	0	1	0	0	0	0	0	1	0	1	0	1
Ģeogrāfija	35	29	35	22	34	17	0	0	0	0	0	0	1	11	104	68	172
Ģeoloģija	0	0	0	0	0	0	1	1	0	0	0	0	0	1	1	1	2
Ģeoloģija	10	12	10	23	10	9	0	0	0	0	0	0	0	4	30	44	74
Vides zinātne	0	0	0	0	0	0	0	1	0	0	0	0	0	1	0	1	1
Vides zinātne	29	35	25	23	26	36	0	0	0	0	0	0	0	9	80	94	174
Pamatstudijas kopā	74	76	70	68	70	62	2	2	0	0	0	0	2	26	216	208	424
MSP kopā	79	1	60	9	0	0	0	0	0	0	0	0	9	0	139	10	149
Ģeogrāfija	30	0	22	1	0	0	0	0	0	0	0	0	4	0	52	1	53
Ģeoloģija	16	0	12	6	0	0	0	0	0	0	0	0	1	0	28	6	34
Vides zinātne	33	1	26	2	0	0	0	0	0	0	0	0	4	0	59	3	62
2.līmeņa PSP kopā	4	2	1	6	0	0	0	0	0	0	0	0	0	0	5	8	13
Ģeogrāfijas un dabaszinību skolotājs	4	2	0	1	0	0	0	0	0	0	0	0	0	0	4	3	7
Ģeogrāfijas un dabaszinību skolotājs	0	0	1	5	0	0	0	0	0	0	0	0	0	0	1	5	6
PMSP kopā	0	9	10	10	0	0	0	0	0	0	0	0	0	2	10	19	29
Telpiskās attīstības plānošana	0	9	10	10	0	0	0	0	0	0	0	0	0	2	10	19	29
Augstākā līmeņa studijās kopā	83	12	71	25	0	0	0	0	0	0	0	0	9	2	154	37	191
ĶĪMIJAS FAKULTĀTE																	
Studējošie kopā	143	28	117	20	43	2	1	0	0	0	0	0	10	5	304	50	354
BSP kopā	61	9	50	12	43	2	1	0	0	0	0	0	4	4	155	23	178
Ķīmija	0	0	0	0	0	0	1	0	0	0	0	0	0	0	1	0	1

Studiju programmas nosaukums	Mācību gadi												Tai skaitā studiju pārtraukumā		KOPĀ MĀCĀS		
	1.		2.		3.		4.		5.		6.		Budž.	Maksa	KOPĀ		
	Budž.	Maksa	Budž.	Maksa	Budž.	Maksa	Budž.	Maksa	Budž.	Maksa	Budž.	Maksa					
Kīmija	61	9	50	12	43	2	0	0	0	0	0	0	4	4	154	23	177
Pamatstudijas kopā	61	9	50	12	43	2	1	0	0	0	0	0	4	4	155	23	178
MSP kopā	61	6	38	0	0	0	0	0	0	0	0	0	6	0	99	6	105
Kīmija	61	6	38	0	0	0	0	0	0	0	0	0	6	0	99	6	105
2.līmeņa PSP kopā	0	0	10	0	0	0	0	0	0	0	0	0	0	0	10	0	10
Pamatskolas ķīmijas skolotājs															0	0	0
Darba vides aizsardzība un ekspertīze															0	0	0
Vidusskolas ķīmijas skolotājs	0	0	10	0	0	0	0	0	0	0	0	0	0	0	10	0	10
PMSP kopā	21	13	19	8	0	0	0	0	0	0	0	0	0	1	40	21	61
Darba vides aizsardzība un ekspertīze	21	3	19	8	0	0	0	0	0	0	0	0	0	1	40	11	51
Darba vides aizsardzība un ekspertīze	0	10	0	0	0	0	0	0	0	0	0	0	0	0	0	10	10
Augstākā līmeņa studijās kopā	82	19	67	8	0	0	0	0	0	0	0	0	6	1	149	27	176
MEDICĪNAS FAKULTĀTE																	
Studējošie kopā	77	196	51	164	63	67	28	328	24	38	24	40	5	122	267	833	1100
BSP kopā	16	40	11	52	16	15	0	0	0	0	0	0	1	14	43	107	150
Farmācija	16	40	11	51	16	15	0	0	0	0	0	0	1	13	43	106	149
Māszinības	0	0	0	1	0	0	0	0	0	0	0	0	0	1	0	1	1
Māszinības [Latgales filiāle]	0	0	0	0	0	0	0	0	0	0	0	0	0	0	0	0	0
Māszinības [Valkas filiāle]	0	0	0	0	0	0	0	0	0	0	0	0	0	0	0	0	0
Pamatstudiju PSP kopā	53	115	35	91	47	52	28	328	24	38	24	40	4	106	211	664	875
Ārstniecība	53	109	35	77	20	38	28	59	24	30	24	26	4	80	184	339	523
Ārstniecība [Ārzemnieki]	0	6	0	14	0	9	0	15	0	8	0	14	0	8	0	66	66
Māszinības	0	0	0	0	27	5	0	254	0	0	0	0	0	18	27	259	286
Pamatstudijas kopā	69	155	46	143	63	67	28	328	24	38	24	40	5	120	254	771	1025
MSP kopā	8	41	5	21	0	0	0	0	0	0	0	0	0	2	13	62	75
Farmācija	5	31	5	21	0	0	0	0	0	0	0	0	0	2	10	52	62
Māszinības	3	10	0	0	0	0	0	0	0	0	0	0	0	0	3	10	13
Augstākā līmeņa studijās kopā	8	41	5	21	0	0	0	0	0	0	0	0	0	2	13	62	75
SOCIĀLO ZINĀTŅU FAKULTĀTE																	
Studējošie kopā	191	306	171	256	93	114	10	10	0	0	0	0	16	94	465	686	1151
BSP kopā	122	265	100	225	81	107	0	0	0	0	0	0	6	66	303	597	900
Bibliotēkzinātne un informācija	44	4	20	4	11	1	0	0	0	0	0	0	2	1	75	9	84

Studiju programmas nosaukums	Mācību gadi												Tai skaitā studiju pārtraukumā		KOPĀ MĀCĀS		
	1.		2.		3.		4.		5.		6.		Budž.	Maksa	KOPĀ		
	Budž.	Maksa	Budž.	Maksa	Budž.	Maksa	Budž.	Maksa	Budž.	Maksa	Budž.	Maksa					
Komunikācijas zinātne	25	193	26	153	25	69	0	0	0	0	0	0	0	36	76	415	491
Politikas zinātne	0	0	0	0	0	0	0	0	0	0	0	0	0	0	0	0	0
Politikas zinātne	25	59	26	63	26	31	0	0	0	0	0	0	2	21	77	153	230
Socioloģija	0	0	0	0	0	0	0	0	0	0	0	0	0	0	0	0	0
Socioloģija	28	9	28	5	19	6	0	0	0	0	0	0	2	8	75	20	95
Pamatstudiju PSP kopā	0	0	0	0	12	7	10	10	0	0	0	0	0	8	22	17	39
Sociālais darbs	0	0	0	0	12	7	10	10	0	0	0	0	0	8	22	17	39
Pamatstudijas kopā	122	265	100	225	93	114	10	10	0	0	0	0	6	74	325	614	939
MSP kopā	69	31	61	29	0	0	0	0	0	0	0	0	10	20	130	60	190
Bibliotēkzinātne un informācija	10	0	11	2	0	0	0	0	0	0	0	0	1	0	21	2	23
Komunikācijas zinātne	24	11	19	15	0	0	0	0	0	0	0	0	4	7	43	26	69
Politikas zinātne	22	20	21	10	0	0	0	0	0	0	0	0	2	12	43	30	73
Socioloģija	13	0	10	2	0	0	0	0	0	0	0	0	3	1	23	2	25
PMSP kopā	0	10	0	0	0	0	0	0	0	0	0	0	0	0	0	10	10
Dokumentu un arhīvu pārvaldība	0	10	0	0	0	0	0	0	0	0	0	0	0	0	0	10	10
2.līmeņa PSP kopā	0	0	10	2	0	0	0	0	0	0	0	0	0	0	10	2	12
Sociālais darbs	0	0	10	2	0	0	0	0	0	0	0	0	0	0	10	2	12
Augstākā līmeņa studijās kopā	69	41	71	31	0	0	0	0	0	0	0	0	10	20	140	72	212
DOKTORANTŪRA																	
Doktora SP kopā	189	37	135	58	287	43	0	0	0	0	0	0	66	46	611	138	749
Bioloģija	17	0	15	0	29	0	0	0	0	0	0	0	3	0	61	0	61
Datorzinātnes	14	0	9	0	18	0	0	0	0	0	0	0	6	0	41	0	41
Demogrāfija	1	0	1	0	1	0	0	0	0	0	0	0	0	0	3	0	3
Ekonomika	7	6	8	7	13	7	0	0	0	0	0	0	3	5	28	20	48
Filoloģija	13	0	9	0	20	0	0	0	0	0	0	0	4	0	42	0	42
Filozofija	7	0	2	1	9	0	0	0	0	0	0	0	1	0	18	1	19
Fizika, astronomija un mehānika	26	0	10	1	14	2	0	0	0	0	0	0	3	1	50	3	53
Ģeogrāfija	10	0	3	1	12	0	0	0	0	0	0	0	2	0	25	1	26
Ģeoloģija	2	0	0	0	10	0	0	0	0	0	0	0	0	0	12	0	12
Izglītības vadība	5	0	1	5	7	5	0	0	0	0	0	0	0	4	13	10	23
Juridiskā zinātne	10	4	6	14	16	6	0	0	0	0	0	0	7	5	32	24	56
Juridiskā zinātne (LPA)	2	0	7	0	4	0	0	0	0	0	0	0	4	0	13	0	13
Kīmija	5	0	7	1	8	3	0	0	0	0	0	0	0	4	20	4	24
Komunikācijas zinātne	3	4	11	2	6	10	0	0	0	0	0	0	6	11	20	16	36
Matemātika	7	0	4	0	7	0	0	0	0	0	0	0	2	0	18	0	18
Medicīna un farmācija	18	4	7	3	7	0	0	0	0	0	0	0	3	1	32	7	39
Pedagoģija	6	4	7	5	25	0	0	0	0	0	0	0	3	3	38	9	47

Studiju programmas nosaukums	Mācību gadi												Tai skaitā studiju pārtraukumā		KOPĀ MĀCĀS		
	1.		2.		3.		4.		5.		6.		Budž.	Maksa	KOPĀ		
	Budž.	Maksa	Budž.	Maksa	Budž.	Maksa	Budž.	Maksa	Budž.	Maksa	Budž.	Maksa					
Politikas zinātne	5	4	3	2	7	0	0	0	0	0	0	0	4	2	15	6	21
Psiholoģija	3	0	4	2	5	0	0	0	0	0	0	0	0	1	12	2	14
Socioloģija	2	0	5	0	9	0	0	0	0	0	0	0	3	0	16	0	16
Teoloģija un reliģiju zinātne	5	0	3	0	5	1	0	0	0	0	0	0	1	1	13	1	14
Vadībzinātne	3	8	2	6	17	2	0	0	0	0	0	0	4	3	22	16	38
Valodniecība	4	1	3	6	12	5	0	0	0	0	0	0	2	5	19	12	31
Vēsture	6	2	2	2	14	2	0	0	0	0	0	0	0	0	22	6	28
Vides zinātne	8	0	6	0	12	0	0	0	0	0	0	0	5	0	26	0	26

NLK studējošo skaits studiju programmās uz 01.01.2011.

Studiju programmas nosaukums	Studiju gads						Tai skaitā studiju pārtraukumā	KOPĀ mācās par maksu
	1.	2.	3.	4.	5.	6.		
	Maksa	Maksa	Maksa	Maksa	Maksa	Maksa	Maksa	
LU KOPĀ								
Studējošie kopā	416	421	694	649	516	0	274	2696
1.līmeņa PSP kopā	40	20	123	0	0	0	7	183
BSP kopā	157	148	246	328	247	0	97	1126
Pamatstudiju PSP kopā	125	126	267	257	269	0	100	1044
Pamatstudijās kopā	322	294	636	585	516	0	204	2353
MSP kopā	35	15	28	0	0	0	7	78
PMSP kopā	20	37	0	0	0	0	13	57
2.līmeņa PSP kopā	37	60	7	0	0	0	12	104
Doktora SP kopā	2	15	23	64	0	0	38	104
Augstākā līmeņa un doktora studijās kopā	94	127	58	64	0	0	70	343
JURIDISKĀ FAKULTĀTE								
Studējošie kopā	123	97	145	97	0	0	45	462
BSP kopā	102	72	101	97	0	0	42	372
Tiesību zinātnes	102	72	101	97	0	0	42	372
Pamatstudiju PSP kopā	0	20	44	0	0	0	2	64
Tiesību zinātnes								0
Tiesību zinātnes (LPA)	0	20	44	0	0	0	2	64
Pamatstudijās kopā	102	92	145	97	0	0	44	436
MSP kopā	21	5	0	0	0	0	1	26
Tiesību zinātnes [studijas vakaros]	20	4	0	0	0	0	0	24
Tiesību zinātnes	0	0	0	0	0	0	0	0
Tiesību zinātnes [studijas sestdienās]	1	1	0	0	0	0	1	2
Augstākā līmeņa studijās kopā	21	5	0	0	0	0	1	26
PEDAGOĢIJAS, PSIHOLOĢIJAS UN MĀKSLAS FAKULTĀTE								
Studējošie kopā	120	113	270	121	98	0	72	722
1.līmeņa PSP kopā	40	20	123	0	0	0	7	183
Pirmsskolas izglītības pedagogs	40	19	29	0	0	0	5	88
Pirmsskolas izglītības pedagogs [Rīgas Dome]	0	1	79	0	0	0	2	80
Pirmsskolas izglītības pedagogs [Valkas filiāle]	0	0	15	0	0	0	0	15
BSP kopā	0	0	0	0	0	0	0	0
Pedagoģija								0
Pamatstudiju PSP kopā	58	72	118	121	98	0	56	467
Angļu valodas skolotājs	7	15	15	12	10	0	12	59
Māksla	17	29	55	34	27	0	20	162
Pirmsskolas skolotājs [Fakultāte]	11	13	22	40	44	0	6	130
Pirmsskolas skolotājs [Latgales filiāle]	1	0	12	9	10	0	1	32
Psiholoģija	22	15	14	26	7	0	17	84
Pamatstudijās kopā	98	92	241	121	98	0	63	650
MSP kopā	14	10	28	0	0	0	6	52
Dažādības pedagoģiskie risinājumi	13	3	4	0	0	0	3	20
Dažādības pedagoģiskie risinājumi [Spānija]	1	5	0	0	0	0	0	6
Pedagoģija [fakultātē]	0	2	16	0	0	0	3	18

Studiju programmas nosaukums	Studiju gads						Tai skaitā studiju pārtraukumā	KOPĀ mācās par maksu
	1.	2.	3.	4.	5.	6.		
	Maksa	Maksa	Maksa	Maksa	Maksa	Maksa	Maksa	
Pedagoģijas [Latgales filiālē]	0	0	8	0	0	0	0	8
2.līmeņa PSP kopā	8	11	1	0	0	0	3	20
Pamatizglītības skolotājs	8	9	0	0	0	0	3	17
Pamatskolas angļu valodas skolotājs	0	2	1	0	0	0	0	3
Augstākā līmeņa studijās kopā	22	21	29	0	0	0	9	72
HUMANITĀRO ZINĀTŅU FAKULTĀTE								
Studējošie kopā	28	31	16	14	24	0	14	113
BSP kopā	2	3	10	14	24	0	11	53
Angļu filoloģija	2	3	10	14	24	0	11	53
Pamatstudijās kopā	2	3	10	14	24	0	11	53
2. līmeņa PSP kopā	26	28	6	0	0	0	3	60
Moderno valodu skolotājs	15	23	0	0	0	0	2	38
Vidusskolas krievu valodas un literatūras skolotājs un vidusskolas krievu valodas kā svešvalodas un latviešu valodas kā otrās valodas skolotājs	11	5	6	0	0	0	1	22
Augstākā līmeņa studijās kopā	26	28	6	0	0	0	3	60
EKONOMIKAS UN VADĪBAS FAKULTĀTE								
Studējošie kopā	143	165	240	353	394	0	105	1295
BSP kopā	53	73	135	217	223	0	44	701
Ekonomika	0	5	33	63	0	0	13	101
Vadības zinības	53	68	102	154	223	0	31	600
Pamatstudiju PSP kopā	67	34	105	136	171	0	42	513
Apdrošināšana un finanses	0	1	8	17	0	0	1	26
E-biznesa un loģistikas vadības sistēmas	20	9	23	13	15	0	4	80
Finanšu menedžments	0	0	0	0	0	0	0	0
Finanšu menedžments	21	3	16	58	35	0	8	133
Finanšu sektora vadība	0	0	18	4	32	0	6	54
Grāmatvedība, analīze un audits	23	0	0	0	0	0	0	23
Grāmatvedība, analīze, audits	3	21	40	44	89	0	23	197
Pamatstudijās kopā	120	107	240	353	394	0	86	1214
MSP kopā:	0	0	0	0	0	0	0	0
Vadības zinātne [Latgales filiālē]								0
2.līmeņa PSP kopā	3	21	0	0	0	0	6	24
Ekonomists grāmatvedis	3	21	0	0	0	0	6	24
PMSP kopā	20	37	0	0	0	0	13	57
Finanšu ekonomika	16	23	0	0	0	0	5	39
Grāmatvedība un audits	4	14	0	0	0	0	8	18
Augstākā līmeņa studijās kopā	23	58	0	0	0	0	19	81
DOKTORANTŪRA								
Doktora SP kopā	2	15	23	64	0	0	38	104
Bioloģija	1	2	3	3	0	0	2	9
Demogrāfija	0	0	0	1	0	0	0	1
Ekonomika	0	0	2	7	0	0	3	9
Filoloģija	0	1	0	0	0	0	1	1
Izglītības vadība	0	2	1	3	0	0	1	6

Studiju programmas nosaukums	Studiju gads						Tai skaitā studiju pārtraukumā	KOPĀ mācās par maksu
	1.	2.	3.	4.	5.	6.		
	Maksa	Maksa	Maksa	Maksa	Maksa	Maksa	Maksa	
Juridiskā zinātne	0	0	2	7	0	0	5	9
Juridiskā zinātne (LPA)	0	1	1	2	0	0	2	4
Medicīna un farmācija	0	0	3	6	0	0	5	9
Pedagoģija	0	1	2	10	0	0	2	13
Politikas zinātne	0	0	1	0	0	0	0	1
Psiholoģija	0	5	2	1	0	0	2	8
Socioloģija	0	0	0	0	0	0	0	0
Vadībzinātne	1	3	5	20	0	0	14	29
Valodniecība	0	0	1	3	0	0	0	4
Vēsture	0	0	0	1	0	0	1	1

8.1.3.tabula

NLN studējošo skaits studiju programmās uz 01.01.2011.

Studiju programmas nosaukums	Studiju gads						Tai skaitā studiju pārtraukumā	KOPĀ mācās par maksu
	1.	2.	3.	4.	5.	6.		
	Maksa	Maksa	Maksa	Maksa	Maksa	Maksa	Maksa	
LU KOPĀ								
Studējošie kopā	236	272	553	349	204	134	333	1748
BSP kopā	140	171	313	255	76	0	239	955
Pamatstudiju PSP kopā	46	34	161	94	128	134	67	597
Pamatstudijās kopā	186	205	474	349	204	134	306	1552
MSP kopā	8	11	40	0	0	0	10	59
PMSP kopā	20	10	0	0	0	0	4	30
2.līmeņa PSP kopā	22	46	39	0	0	0	13	107
Doktora SP kopā	0	0	0	0	0	0	0	0
Augstākā līmeņa un doktora studijās kopā	50	67	79	0	0	0	27	196
TEOLOĢIJAS FAKULTĀTE								
Studējošie kopā	0	0	0	0	0	0	0	0
2.līmeņa PSP kopā	0	0	0	0	0	0	0	0
Reliģijas un ētikas skolotājs								0
Augstākā līmeņa studijās kopā	0	0	0	0	0	0	0	0
JURIDISKĀ FAKULTĀTE								
Studējošie kopā	1	1	239	13	13	129	30	396
BSP kopā	0	0	125	13	0	0	13	138
Tiesību zinātne (LPA)	0	0	125	13	0	0	13	138
Pamatstudiju PSP kopā	1	1	89	0	13	129	14	233
Publiskās tiesības (LPA)	1	0	0	0	13	129	13	143
Tiesību zinātne (LPA)	0	1	89	0	0	0	1	90
Pamatstudijās kopā	1	1	214	13	13	129	27	371
MSP kopā	0	0	25	0	0	0	3	25
Tiesību zinātne (LPA)	0	0	25	0	0	0	3	25
Augstākā līmeņa studijās kopā	0	0	25	0	0	0	3	25
HUMANITĀRO ZINĀTŅU FAKULTĀTE								
Studējošie kopā	32	17	26	39	65	0	17	179
BSP kopā	32	17	26	39	65	0	17	179
Angļu filoloģija	0	0	0	0	19	0	0	19
Angļu filoloģija	22	17	12	25	46	0	14	122
Baltu filoloģija	5	0	8	5	0	0	1	18
Krievu filoloģija								0
Krievu filoloģija	5	0	1	6	0	0	1	12
Vācu filoloģija	0	0	5	3	0	0	1	8
Pamatstudijās kopā	32	17	26	39	65	0	17	179
PEDAGOĢIJAS UN PSIHOĢIJAS FAKULTĀTE								
Studējošie kopā	103	92	113	126	97	0	70	531

Studiju programmas nosaukums	Studiju gads						Tai skaitā studiju pārtraukumā	KOPĀ mācās par maksu
	1.	2.	3.	4.	5.	6.		
	Maksa	Maksa	Maksa	Maksa	Maksa	Maksa	Maksa	
BSP kopā	9	11	14	32	0	0	7	66
Pedagoģija	9	11	14	31	0	0	6	65
Pedagoģija [Valkas filiāle]	0	0	0	1	0	0	1	1
Pamatstudiju PSP kopā	45	33	71	94	97	0	45	340
Kultūras vēstures skolotājs	0	0	8	10	9	0	2	27
Latviešu valodas kā otrās valodas skolotājs	0	0	1	2	6	0	2	9
Latviešu valodas un literatūras skolotājs	3	4	7	9	12	0	6	35
Mājturības un mājsaimniecības skolotājs	2	2	9	10	7	0	4	30
Pamatizglītības skolotājs (1.-4.klase)	10	4	12	23	15	0	10	64
Sociālais pedagogs	7	4	4	13	21	0	3	49
Speciālās izglītības skolotājs	9	9	10	6	6	0	7	40
Veselības mācības un sporta skolotājs	6	8	12	13	6	0	6	45
Vizuālās mākslas skolotājs	8	2	8	8	15	0	5	41
Pamatstudijās kopā	54	44	85	126	97	0	52	406
MSP kopā	8	10	3	0	0	0	3	21
Izglītības zinātne	0	0	1	0	0	0	0	1
Izglītības zinātnes	8	9	0	0	0	0	1	17
Pedagoģija [fakultātē]	0	1	2	0	0	0	2	3
2.līmeņa PSP kopā	21	28	25	0	0	0	11	74
Pamatizglītības skolotājs	10	13	0	0	0	0	4	23
Pamatizglītības skolotājs	3	0	3	0	0	0	1	6
Sociālais pedagogs [fakultāte]	0	1	0	0	0	0	0	1
Sociālo zinību skolotājs	0	1	9	0	0	0	0	10
Speciālās izglītības skolotājs	5	11	10	0	0	0	5	26
Speciālās izglītības skolotājs	3	2	0	0	0	0	1	5
Vizuālās mākslas skolotājs	0	0	3	0	0	0	0	3
PMSP kopā	20	10	0	0	0	0	4	30
Izglītības vadība	20	10	0	0	0	0	4	30
Augstākā līmeņa studijās kopā	49	48	28	0	0	0	18	125
VĒSTURES UN FILOZOFIJAS FAKULTĀTE								
Studējošie kopā	14	12	23	26	0	0	22	75
BSP kopā	14	12	23	26	0	0	22	75
Filozofija	6	0	7	4	0	0	1	17
Vēsture	0	0	0	0	0	0	0	0
Vēsture	8	12	16	22	0	0	21	58
Pamatstudijās kopā	14	12	23	26	0	0	22	75
EKONOMIKAS UN VADĪBAS FAKULTĀTE								
Studējošie kopā	9	0	0	0	0	0	0	9
BSP kopā	9	0	0	0	0	0	0	9
Ekonomika	9	0	0	0	0	0	0	9
Pamatstudijās kopā	9	0	0	0	0	0	0	9
DATORIKAS FAKULTĀTE								
Studējošie kopā	0	7	10	0	0	0	0	17
2.līmeņa PSP kopā	0	7	10	0	0	0	0	17
Vidusskolas informātikas skolotājs	0	7	10	0	0	0	0	17
Vidusskolas informātikas skolotājs	0	0	0	0	0	0	0	0
Augstākā līmeņa studijās kopā	0	7	10	0	0	0	0	17
FIZIKAS UN MATEMĀTIKAS FAKULTĀTE								
Studējošie kopā	2	23	18	1	4	5	4	53
BSP kopā	1	12	4	1	1	0	1	19
Matemātika	1	1	3	1	1	0	1	7
Optometrija	0	11	1	0	0	0	0	12
Pamatstudiju PSP kopā	0	0	1	0	3	5	1	9
Vidusskolas matemātikas skolotājs	0	0	1	0	3	5	1	9
Pamatstudijās kopā	1	12	5	1	4	5	2	28
2.līmeņa PSP kopā	1	11	4	0	0	0	2	16
Vidusskolas fizikas skolotājs	0	1	0	0	0	0	1	1

Studiju programmas nosaukums	Studiju gads						Tai skaitā studiju pārtraukumā	KOPĀ mācās par maksu
	1.	2.	3.	4.	5.	6.		
	Maksa	Maksa	Maksa	Maksa	Maksa	Maksa	Maksa	
Vidusskolas matemātikas skolotājs	1	10	4	0	0	0	1	15
MSP kopā	0	0	9	0	0	0	0	9
Optometrija	0	0	9	0	0	0	0	9
Augstākā līmeņa studijās kopā	1	11	13	0	0	0	2	25
ĢEOGRĀFIJAS UN ZEMES ZINĀTŅU FAKULTĀTE								
Studējošie kopā	7	4	9	15	10	0	7	45
BSP kopā	7	4	9	15	10	0	7	45
Ģeogrāfija	0	0	0	3	10	0	5	13
Ģeogrāfija	7	4	9	12	0	0	2	32
Pamatstudijās kopā	7	4	9	15	10	0	7	45
2.līmeņa PSP kopā	0	0	0	0	0	0	0	0
Ģeogrāfijas un dabaszinību skolotājs								0
Augstākā līmeņa studijās kopā	0	0	0	0	0	0	0	0
SOCIĀLO ZINĀTŅU FAKULTĀTE								
Studējošie kopā	68	116	115	129	15	0	183	443
BSP kopā	68	115	112	129	0	0	172	424
Bibliotēkzinātne un informācija	0	0	8	19	0	0	2	27
Komunikācijas zinātne	56	97	76	61	0	0	104	290
Politikas zinātne	0	0	0	0	0	0	0	0
Politikas zinātne	12	18	23	37	0	0	54	90
Socioloģija	0	0	5	12	0	0	12	17
Pamatstudiju PSP kopā	0	0	0	0	15	0	7	15
Sociālais darbs	0	0	0	0	15	0	7	15
Pamatstudijās kopā	68	115	112	129	15	0	179	439
MSP kopā	0	1	3	0	0	0	4	4
Komunikācijas zinātne	0	0	1	0	0	0	1	1
Politikas zinātne	0	1	2	0	0	0	3	3
Augstākā līmeņa studijās kopā	0	1	3	0	0	0	4	4
DOKTORANTŪRA								
Doktora SP kopā	0	0	0	0	0	0	0	0
Komunikācijas zinātne								0