

APSTIPRINĀTS  
ar 30.06.2010.  
LU rīkojumu Nr.1/171

**LATVIJAS UNIVERSITĀTES**  
**2009.GADA PUBLISKAIS PĀRSKATS**

**RĪGA 2010**

Šajā pārskata ir apvienoti:

1. Gada publiskais pārskats (LR Likuma par budžetu un finanšu vadību 14.panta 3.punkts; 05.05.2010. Ministru kabineta noteikumi Nr.413 „Noteikumi par gada publiskajiem pārskatiem”);
2. Zinātniskās institūcijas gada publiskais pārskats (LR Zinātniskās darbības likuma 40.pants; 16.05.2008. Ministru kabineta noteikumi Nr.397 „Noteikumi par zinātnisko institūciju reģistrā reģistrētā zinātniskā institūta gada publisko pārskatu”);
3. Gadagrāmata (LR Augstskolu likuma 75.pants).

Pārskats ir sagatavots, izmantojot datus no LU fakultāšu, zinātnisko institūtu, studiju centru un LU aģentūru iesniegtajiem pārskatiem, LUIS datus, kā arī LU administratīvo un patstāvīgo akadēmisko struktūrvienību sagatavotos materiālus.

Atbildīgā par Latvijas Universitātes 2009.gada publiskā pārskata sagatavošanu: Inna Mina, LU Kvalitātes vadības un audita departamenta kvalitātes speciāliste.

## PĀRSKATĀ LIETOTIE SAĪSINĀJUMI

AAKL – Augu audu kultūru laboratorija  
ĀD – Ārlietu departaments  
AI – Astronomijas institūts  
AkD – Akadēmiskais departaments  
APD – Attīstības un plānošanas departaments  
ASI – Atomfizikas un spektroskopijas institūts  
BD – Botāniskais dārzs  
BF – Bioloģijas fakultāte  
BI – Bioloģijas institūts  
BVAB – Baltijas-Vācijas augstskolu birojs  
CFI – Cietvielu fizikas institūts  
DF – Datorikas fakultāte  
DSC – Dzimtes studiju centrs  
EEZ – Eiropas Ekonomiskā zona  
EKMI – Eksperimentālās un klīniskās medicīnas institūts  
ES – Eiropas Savienība  
ESF – Eiropas Sociālais fonds  
EVF – Ekonomikas un vadības fakultāte  
FF – Filoloģijas fakultāte  
FI – Fizikas institūts  
FMF – Fizikas un matemātikas fakultāte  
FMZF – Filoloģijas un mākslas zinātņu fakultāte  
FSI – Filozofijas un socioloģijas institūts  
ĢĢI – Ģeodēzijas un ģeoinformātikas institūts  
ĢZZF – Ģeogrāfijas un Zemes zinātņu fakultāte  
ITD – Informācijas tehnoloģiju departaments  
JF – Juridiskā fakultāte  
JSC – Jūdaikas studiju centrs  
KZI – Kardioloģijas zinātniskais institūts  
ĶF – Ķīmijas fakultāte  
ĶFI – Ķīmiskās fizikas institūts  
LD – Lietvedības departaments

LFMI – Literatūras, folkloras un mākslas institūts  
LU – Latvijas Universitāte  
LValI – Latviešu valodas institūts  
LVēstI – Latvijas vēstures institūts  
LZA – Latvijas Zinātņu akadēmija  
LZP – Latvijas Zinātnes padome  
MBI – Mikrobioloģijas un biotehnoloģijas institūts  
MF – Medicīnas fakultāte  
MII – Matemātikas un informātikas institūts  
MVF – Moderno valodu fakultāte  
NLK – nepilna laika klātieciene  
NLN – nepilna laika neklātieciene  
PD – Personāla departaments  
PLK – pilna laika klātieciene  
PMI – Polimēru mehānikas institūts  
PPF – Pedagoģijas un psiholoģijas fakultāte  
PPMF – Pedagoģijas, psiholoģijas un mākslas fakultāte  
RSIA „Babīte” – Rododendru selekcijas un izmēģinājumu audzētava „Babīte”  
SAD – Sabiedrisko attiecību departaments  
SBBC - Starptautiskais Biomedicīnas un Biotehnoloģiju centrs  
SP – Saimniecības pārvalde  
SPPI – Sociālo un politisko pētījumu institūts  
SZF – Sociālo zinātņu fakultāte  
VFF – Vēstures un filozofijas fakultāte  
VIAA – Valsts izglītības attīstības aģentūra

# SATURS

<b>1. PAMATINFORMĀCIJA.....</b>	<b>7</b>
1.1. LU JURIDISKAIS STATUSS UN IZVEIDOŠANAS GADS .....	7
1.2. POLITIKAS JOMAS UN DARBĪBAS VIRZIENI, PAR KURIEM LU IR ATBILDĪGA.....	8
1.3. LU VADĪBA UN STRUKTŪRA .....	9
1.3.1. LU vadība.....	9
1.3.2. LU Senāts .....	9
1.3.3. LU struktūra .....	9
1.3.4. Izmaiņas LU struktūrā 2009.gadā.....	14
1.4. GADA IEVĒROJAMĀKO NOTIKUMU HRONIKA.....	16
1.4.1. LU 2009.gada ievērojamākie notikumi.....	16
1.4.2. Nozīmīgākie notikumi LU fakultātēs un LU aģentūrās .....	22
1.5. KONFERENCES, SEMINĀRI, IZSTĀDES UN CITI LĪDŽĪGI PASĀKUMI.....	26
1.6. BALVAS, STIPENDIJAS, GODA NOSAUKUMI.....	39
1.6.1. Stipendijas un apbalvojumi LU studentiem.....	39
1.6.2. LU un LU aģentūru darbiniekiem piešķirtie apbalvojumi un goda nosaukumi.....	67
1.6.2.1. Goda nosaukumi.....	67
1.6.2.2. Apbalvojumi.....	67
<b>2. LU DARBĪBAS REZULTĀTI .....</b>	<b>90</b>
2.1. PĀRSKATA GADA GALVENĀS PRIORITĀTES .....	90
2.2. STUDIJAS.....	91
2.2.1. Aktualitātes studiju procesā 2009.gadā .....	91
2.2.2. Vispārīgā informācija par studiju procesu 2009.gadā .....	92
2.2.3. Uzņemšanas statistika .....	95
2.2.4. Studējošo skaita statistika.....	110
2.2.5. Studiju programmu pašnovērtējumi .....	118
2.2.6. Studējošo aptaujas.....	123
2.3. TĀLĀKIZGLĪTĪBA UN KURSI KLAUSĪTĀJIEM.....	124
2.3.1. Tālākizglītības un Profesionālās pilnveides programmas.....	124
2.3.2. LU Valodu centrā īstenotie kursi .....	126
2.3.3. Kursi klausītājiem .....	126
2.4. ZINĀTNE.....	128
2.4.1. Nozīmīgākie notikumi LU zinātniskajā darbībā.....	128
2.4.2. Zinātnes komercializācija, tehnoloģiju pārnese un sadarbība ar komersantiem .....	128
2.4.3. LU doktora studijas.....	128
2.4.3.1. Doktora studiju programmas.....	128
2.4.3.2. Doktorantūras skolas.....	129

2.4.3.3. Doktorantu skaits.....	130
2.4.3.4. Promocijas darbi.....	135
<b>2.4.4. LU rezidentūra .....</b>	<b>145</b>
<b>2.4.5. LU īstenotie projekti.....</b>	<b>146</b>
<b>2.4.6. Patenti un preču zīmes .....</b>	<b>198</b>
<b>2.4.7. Publikācijas un izdevējdarbība .....</b>	<b>200</b>
2.4.7.1. LU un LU aģentūru personāla publikācijas 2009.gadā .....	200
2.4.7.2. Periodiskie izdevumi 2009.gadā.....	203
2.4.7.3. Zinātnisko rakstu krājumi .....	205
<b>2.4.8. LU Bibliotēka .....</b>	<b>209</b>
<b>2.4.9. LU Akadēmiskā bibliotēka .....</b>	<b>212</b>
<b>2.4.10. LU Botāniskais dārzs .....</b>	<b>215</b>
<b>2.4.11. LU Zinātņu un tehnikas vēstures muzejs .....</b>	<b>219</b>
<b>2.5. STARPTAUTISKĀ SADARBĪBA.....</b>	<b>222</b>
2.5.1. Pārskats par LU starptautiskās sadarbības aktualitātēm .....	222
2.5.2. LU divpusējie sadarbības līgumi.....	222
2.5.3. Studējošo un personāla mobilitāte .....	223
2.5.3.1. Mūžizglītības programma LLP/ERASMUS .....	229
2.5.3.2. LU aģentūru personāla mobilitāte.....	234
<b>2.6. KULTŪRA UN SPORTS LATVIJAS UNIVERSITĀTĒ .....</b>	<b>236</b>
2.6.1. LU Kultūras, mākslas un izglītības jaunrades biedrība "JUVENTUS" .....	236
2.6.2. LU Sporta servisa centrs.....	237
<b>2.7. IEKŠĒJIE AUDITI .....</b>	<b>239</b>
<b>3. FINANSĒJUMS.....</b>	<b>240</b>
3.1. LU BUDŽETA IZPILDE.....	240
3.2. PĒTIECĪBAS DARBA FINANSĒJUMS .....	250
<b>4. PERSONĀLS .....</b>	<b>259</b>
4.1. STATISTIKA PAR LU UN LU AĢENTŪRU PERSONĀLU 2009.GADĀ .....	259
4.2. LU PERSONĀLA DARBĪBA ĀRPUS LU .....	267
<b>5. INFRASTRUKTŪRA .....</b>	<b>272</b>
<b>6. KOMUNIKĀCIJA AR SABIEDRĪBU .....</b>	<b>273</b>
6.1. LU SABIEDRISKĀS ATTIECĪBAS .....	273
6.2. LU SOCIĀLĀ DIENESTA DARBĪBA.....	276
6.3. SADARBĪBA AR LU ARODORGANIZĀCIJU .....	278
<b>7. PLĀNI NĀKAMAJAM GADAM .....</b>	<b>280</b>
<b>8. PAPILDUS INFORMĀCIJA .....</b>	<b>282</b>

# 1. PAMATINFORMĀCIJA

## 1.1. LU JURIDISKAIS STATUSS UN IZVEIDOŠANAS GADS<sup>1</sup>

LU ir valsts dibināta atvasināta publiska persona, kura ir iepriekšējo periodu tiesību un juridisko saistību mantiniece.

LU ir autonoma pašpārvaldes institūcija. LU pašpārvalde pamatojas uz katra pastāvīga personāla locekļa tiesībām un iespējām piedalīties LU un atbilstošo struktūrvienību lietu vadīšanā un pārvaldē.

LU darbojas saskaņā ar Latvijas Republikas Satversmi, Izglītības likumu, Zinātniskās darbības likumu, Augstskolu likumu un tiem atbilstošiem normatīvajiem aktiem, šo Satversmi un universitāšu starptautiskajām darbības normām.

Latvijas Universitātes sākotne ir saistīta ar 1862.gada dibināto Rīgas Politehnikumu, ko 1896.gadā pārveidoja par Rīgas Politehnisko institūtu. 1919.gada 8.februārī Latvijas SPR valdība parakstīja dekrētu par šā institūta likvidēšanu un Latvijas Augstskolas dibināšanu uz tā bāzes. Latvijas Augstskolas atklāšana notika 1919.gada 28.septembrī neatkarīgās Latvijas apstākļos. Tās Satversme ar Latvijas Republikas Saeimas likumu apstiprināta 1923.gada 28. martā, piešķirot augstskolai nosaukumu "Latvijas Universitāte".

1940.gada jūnijā pēc Latvijas okupācijas un iekļaušanas PSRS sastāvā izveidotā valdība likvidēja Latvijas Universitātes autonomo statusu, atcēla tās Satversmi un pārdēvēja to par Latvijas Valsts universitāti.

Latvijai nostājoties uz valstiskas neatkarības atjaunošanas ceļa, 1990.gadā 19.martā Universitāte atguva nosaukumu Latvijas Universitāte. Tās otro Satversmi ir pieņēmusi Latvijas Universitātes Satversmes sapulce 1991.gada 15.maijā, un tā ar Latvijas Republikas Augstākās Padomes lēmumu apstiprināta 1991.gada 18.septembrī.

Saskaņā ar LR 1995.gada Augstskolu likumu LU Satversmes sapulce 1996.gada 29.martā pieņēma trešo Satversmi, kuru apstiprināja Latvijas Republikas Saeima ar likumu 1998.gada 5.februārī.

---

<sup>1</sup> Saskaņā ar 05.02.2998. likumu "Par Latvijas Universitātes Satversmi".

## **1.2. POLITIKAS JOMAS UN DARBĪBAS VIRZIENI, PAR KURIEM LU IR ATBILDĪGA**

Latvijas Universitāte (LU) ir lielākā augstākās izglītības iestāde Latvijā, tajā ir koncentrēts Latvijas Republikas vadošais studiju un pētniecības potenciāls dabas, humanitārajās un sociālajās zinātnēs. LU savā darbībā pamatojas uz Latvijas interesēm un tautsaimniecības prioritātēm un ievēro Eiropas Savienības augstākās izglītības un zinātnes telpas vadlīnijas un prasības.<sup>2</sup>

---

<sup>2</sup>Ar 24.05.2010. Senāta lēmumu Nr.370 apstiprinātais „Latvijas Universitātes stratēģiskais plāns 2010.-2020.gadam”.



### 1.3. LU VADĪBA UN STRUKTŪRA

#### 1.3.1. LU vadība

Rektors	<b>Mārcis Auziņš</b> , Dr.habil.phys., profesors
Mācību prorektors	<b>Juris Krūmiņš</b> , Dr.habil.oec., profesors
Zinātņu prorektors	<b>Indriķis Muižnieks</b> , Dr.habil.biol., profesors
Kanclers	<b>Pāvels Fricbergs</b> , Dr.phys. (līdz 30.08.2009.)
Administratīvais direktors	<b>Jānis Stonis</b>
LU direktors	<b>Atis Peičs</b>

#### 1.3.2. LU Senāts

Priekšsēdētājs	<b>Juris Rozenvalds</b> , Dr.phil., profesors
Priekšsēdētāja vietnieks	<b>Ausma Cimdiņa</b> , Dr.philol., profesore
Priekšsēdētāja vietnieks	<b>Vitālijs Zelčs</b> , Dr.geol., profesors
Sekretāre	<b>Ilze Upacere</b>

#### 1.3.3. LU struktūra<sup>3</sup>

Uz 2009.gada 31.decembri LU sastāvā bija 13 fakultātes, 2 filiāles reģionos, 7 zinātniskie institūti, 4 fakultāšu institūti, kā arī 11 pārraudzībā esošās aģentūras – zinātniskie institūti.

1.3.1.tabula

#### Fakultātes

Fakultāte	Dekāns
Bioloģijas fakultāte	Uldis Kondratovičs
Datorikas fakultāte	Juris Borzovs
Ekonomikas un vadības fakultāte	Māris Purgailis
Fizikas un matemātikas fakultāte	Leonīds Buligins
Ģeogrāfijas un Zemes zinātņu fakultāte	Oļģerts Nikodemus
Humanitāro zinātņu fakultāte	Ausma Cimdiņa
Juridiskā fakultāte	Kristīne Strada-Rozenberga
Ķīmijas fakultāte	Jānis Švirksts
Medicīnas fakultāte	Ingrīda Rumba-Rozenfelde
Pedagoģijas un psiholoģijas fakultāte	Andris Kangro
Sociālo zinātņu fakultāte	Juris Rozenvalds
Teoloģijas fakultāte	Ralfs Kokins
Vēstures un filozofijas fakultāte	Gvido Straube

<sup>3</sup> Sadaļa sagatavota, pamatojoties uz LU LD sniegtiem un LUIS datiem.

LU institūti<sup>4</sup>

Institūts	Zinātnes nozare un/vai apakšnozare	Direktors
LU Astronomijas institūts	Astronomija	Māris Ābele
LU Atomfizikas un spektroskopijas institūts	Fizika	Jānis Spīgulis
LU Eksperimentālās un klīniskās medicīnas institūts	Medicīna, bioloģija	Tāļivaldis Freivalds
LU Ģeodēzijas un ģeoinformātikas institūts	Fizika, ģeodēzija, ģeoinformātika, ģeodinamika, astronomija	Jānis Balodis
LU Kardioloģijas zinātniskais institūts	Medicīna, bioloģija	Jānis Ērglis
LU Ķīmiskās fizikas institūts	Fizika, ķīmija, radiācijas ķīmija	Donāts Erts
LU Mikrobioloģijas un biotehnoloģijas institūts	Bioloģija, mikrobioloģija, biotehnoloģija	Uldis Kalnenieks

LU aģentūras<sup>5</sup>

Institūts	Zinātnes nozare un/vai apakšnozare	Direktors
LU Bioloģijas institūts	Bioloģija	Viesturs Melecis
LU Cietvielu fizikas institūts	Fizika, materiālu zinātne	Andris Šternbergs
LU Filozofijas un socioloģijas institūts	Filozofija, socioloģija	Maija Kūle
LU Fizikas institūts	Fizika	Jānis Feibergs
LU Latviešu valodas institūts	Valodniecība	Ilga Jansone
LU Latvijas vēstures institūts	Vēsture	Guntis Zemītis
LU Literatūras, folkloras un mākslas institūts	Literatūras zinātne, folkloristika, mākslas zinātne	Benedikts Kalnačs
LU Matemātikas un informātikas institūts	Matemātika, datorzinātne	Rihards Balodis-Bolužs
LU Polimēru mehāniskās institūts	Mehānika, materiālu zinātne	Juris Jansons
LU P.Stradiņa medicīnas koledža	Medicīna	Ilga Eriņa
LU Rīgas medicīnas koledža	Medicīna	Astra Bukulīte (direktora p.i.)

## LU studiju centri

Studiju centrs	Direktors
Baltijas studiju centrs	Andris A.Spricis
Dzimtes studiju centrs	Irina Novikova (vadītāja)
Eiropas un sabiedrības attīstības studiju akadēmiskais centrs	Tatjana Muravska

<sup>4</sup> Zinātniskie institūti, kuri ietilpst LU struktūrā.

<sup>5</sup> LU pārraudzībā esošie zinātniskie institūti.

<b>Studiju centrs</b>	<b>Direktors</b>
Ģimenes veselības izglītības centrs	Gunta Mežakunga
Jūdaikas studiju centrs	Ruvins Ferbers
Lituānistikas centrs	Laimute Balode
Pirmsstudiju mācību centrs	Ilze Trautmane
Valodu centrs	Laila Niedre
Ziemeļamerikas studiju centrs	Ērikas Šumilo

1.3.5.tabula

### LU fakultāšu, institūtu, aģentūru un studiju ventru savstarpējā sadarbība

<b>LU fakultāte/ LU aģentūra/ LU institūts/ LU studiju centrs</b>	<b>Sadarbības partneris (LU fakultāte/ LU aģentūra/ LU institūts/ LU studiju centrs)</b>	<b>Zinātnes nozare, kurā sadarbojas</b>
ĢZZF	LU BI	Bioloģija
ĢZZF	ĶF	Ķīmija
ĢZZF	BF	Bioloģija
HZF	BF	Bioloģija, valodniecība
HZF	EVF	Makroekonomika, mikroekonomika, vadības teorija
HZF	PPF	Sociolingvistika, saskarsmes psiholoģija, vispārīgā psiholoģija
HZF	VFF	Filozofija
HZF	LU LVaII	Valodniecība
HZF	ĢZZF	Valodniecība
PPF	FMF, TF, BF, ĶF, ĢZZF.	Pedagoģija, skolotāju izglītība - programmas realizēšana
PPF (LU Latgales filiāle)	MF	Māszinību programmas realizēšana
DF	LU MII	Datorzinātne
BF	LU ASI	Fizika
BF	LU EKMI	Bioloģija
BF	FMF	Matemātika
BF	LU KZI	Medicīna
BF	LU ĶFI	Ķīmija
BF	MF	Bioloģija, medicīna
BF	LU MBI	Bioloģija
BF	RSIA "Babīte"	Bioloģija
BF	ĢZZF	Vides zinātne
BF	LU BI	Bioloģija, Ķīmija
BF	LU CFI	Bioloģija, Fizika
EVF	LU Karjeras centrs	Ekonomika
EVF	SZF	Politikas zinātne, komunikāciju zinātne, ekonomika
EVF	HZF	Vadības zinātne
EVF	LU ESASAC	Ekonomika, vadībzinātne
EVF	LU JF	Ekonomika, vadībzinātne
EVF	FMZF	Ekonomika, vadībzinātne
EVF	ĢZZF	Ekonomika, vadībzinātne, ģeogrāfija
EVF	LU CFI	Vides zinātne
FMF	LU CFI	Fizika
FMF	LU ASI	Fizika
FMF	ĢZZF	Fizika, Ģeoloģija
FMF	DF	Datorzinātne, Fizika

<b>LU fakultāte/ LU aģentūra/ LU institūts/ LU studiju centrs</b>	<b>Sadarbības partneris (LU fakultāte/ LU aģentūra/ LU institūts/ LU studiju centrs)</b>	<b>Zinātnes nozare, kurā sadarbojas</b>
FMF	LU MII	Matemātika
ĶF	LU ĶFI	Ķīmija, materiālzinātne
ĶF	LU CFI	Ķīmija
ĶF	LU LVēstl	Socioloģija
MF	BF	Bioloģija, medicīna, farmācija sadarbība cilmes šūnu pētījumos
MF	ĶF	Farmācija, ķīmija, sadarbība funkcionālā uztura pētījumos
MF	LU BI	Bioloģija
MF	LU MII	Datorzinātne
MF	EVF	Ekonomika
MF	PPF	Pedagoģija
MF	FMF	Fizika
MF	LU VC	Valodniecība
SZF	LU FSI	Socioloģija
TF	VFF	Teoloģija un reliģiju zinātne
TF	PPF	Teoloģija un reliģiju zinātne
TF	LU JSC	Teoloģija un reliģiju zinātne
VFF	ĢZZF	Ģeogrāfija
VFF	DF	Datorzinātne
VFF	SZF	Komunikāciju zinātne
VFF	FMF	Datorzinātne
VFF	HZF	Valodniecība, teorētiskā valodniecība, kognitīvā lingvistika, psiholingvistika
VFF	LU MII	Datorzinātne
VFF	LU LVēstl	Vēsture
LU CFI	LU FMF	Fizika
LU CFI	LU ĶFI	Ķīmiskā fizika
LU CFI	LU ASI	Optika
LU CFI	LU PMI	Materiālzinātne
LU CFI	LU FI	Materiālzinātne
LU CFI	LU MII	Informāciju tehnoloģijas
LU CFI	LU ĶFI	Materiālzinātne
LU CFI	LU BF	Materiālzinātne
LU FI	FMF	Fizika
LU FI	LU CFI	Fizika
LU LFMI	SZF, HZF, LU FSI, LU LVall, LULVēstl, LU MII	Literatūrzinātne, folkloristika, mākslas zinātne
LU LVall	HZF	Valodniecība
LU LVall	PPF	Valodniecība
LU LVall	LU MII	Cita (elektronisko resursu uzkrāšana un papildināšana; starpnozarju projektu īstenošana)
LU LVall	LU LFMI	Cita (starpnozarju projektu īstenošana)
LU LVall	LU LVēstl	Cita (starpnozarju projektu īstenošana)
LU LVall	LU FSI	Cita (starpnozarju projektu īstenošana)
LU LVall	LUB	Cita (LU Bibliotēkas krājumu papildināšana ar LU LVall personāla publikācijām).
LU LVall	LU AB	Cita (LU Bibliotēkas krājumu papildināšana ar LU LVall personāla publikācijām).
LU MII	DF	Datorzinātne
LU MII	FMF	Matemātika

<b>LU fakultāte/ LU aģentūra/ LU institūts/ LU studiju centrs</b>	<b>Sadarbības partneris (LU fakultāte/ LU aģentūra/ LU institūts/ LU studiju centrs)</b>	<b>Zinātnes nozare, kurā sadarbojas</b>
LU MII	LU LVall	Valodniecība
LU MII	MF	Medicīna
LU MII	EVF	Datorzinātne
LU MII	LU CFI	Datorzinātne
LU PMI	FMF	Fizika (Materiālzinātne, Mehānika)
LU LVestI	BF, ĶF	Sadarbība dažādu paraugu analīžu veikšanā un citu nozaru metožu pielietojumā
LU BI	BF	Bioloģija
LU BI	ĢZZF	Vides zinātne
LU BI	MF	Medicīna
LU ĶFI	LU ĶF	Ķīmija
LU ĶFI	LU BF	Bioloģija
LU ĶFI	LU CFI	Fizika
LU ĶFI	LU ASI	Fizika
LU AI	LU ĢĢI	Astronomija
LU AI	LU ASI	Fizika
LU ASI	BF	Fizika (Medicīnas fizika).
LU ASI	LU KZI	Fizika (Medicīnas fizika).
LU ASI	LU CFI	Fizika (Optika. Materiālzinātne. Medicīnas fizika)
LU ASI	FMF	Fizika (medicīnas fizika), ķīmija, vides zinātne
LU ASI	LU FI	Fizika. Ķīmija. Vides zinātne. Medicīna
LU ASI	LU AI	Fizika (Astronomija)
LU ĢĢI	LU AI	Kosmisko pētījumu aparātība
LU ĢĢI	ĢZZF	Ģeoinformācijas sistēmas
LU MBI	BF	Bioloģija
LU ESASAC	EVF	Ekonomika (t.sk. Demogrāfija)
LU ESASAC	SZF	Politikas zinātne
LU ESASAC	JF	Juridiskā zinātne
LU BSC	ĢZZF	Vides zinātne

1.3.6.tabula

### **Citas LU struktūrvienības, filiāles un ar LU saistītās organizācijas**

<b>Struktūrvienība</b>	<b>Direktors/vadītājs</b>
<u>LU struktūrvienības</u>	
Akadēmiskais departaments	Ojārs Judrups
Attīstības un plānošanas departaments	Evija Rūsīte
Ārlietu departaments	Alīna Gržibovska
Finanšu un uzskaites departaments	Gundars Bērziņš
Informācijas tehnoloģiju departaments	Harijs Ilmārs Bondars
Kvalitātes vadības un audita departaments	Inta Krastiņa
Lietvedības departaments	Ināra Kauliņa
LU Akadēmiskais apgāds	Anna Šmite
LU Akadēmiskā bibliotēka	Venta Kocere
LU Bibliotēka	Iveta Gudakovska
LU Botāniskais dārzs	Anta Sparinska
LU Medicīniskās pēcdiploma izglītības institūts	Viesturs Šiliņš

<b>Struktūrvienība</b>	<b>Direktors/vadītājs</b>
LU Sporta servisa centrs	Uģis Bisenieks (direktora p.i.)
LU Zinātņu un tehnikas vēstures muzejs	Ilgonis Vilks
Personāla departaments	Dīna Aleksandra Šillere
Rezidentūras attīstības programma	Anda Požarņova
Rektorāts	Mārcis Auziņš (LU rektors)
Sabiedrisko attiecību departaments	Madars Štramdieris
Saimniecības pārvalde	Atis Peičs (LU direktors)
Senāta sekretariāts	Ilze Upacere (Senāta sekretāre)
Studentu padomes birojs	Edvards Ratnieks
Studentu serviss	Jānis Saulītis
<u>LU filiāles</u>	
LU Latgales filiāle	Emīlija Černova
LU Valkas filiāle	Unda Ozoliņa
<u>Ar LU saistītās organizācijas</u>	
Baltijas – Vācijas augstskolu birojs	Ieva Pranka
LU Kultūras, Mākslas un Izglītības jaunrades biedrība „Juventus”	Edīte Simanoviča
Latvijas Universitātes Fonds	Ivars Lācis (priekšsēdētājs)
LU Žurnāla „Latvijas Vēsture” fonds	Ļubova Zīle
Studentu padome	Edvards Ratnieks (priekšsēdētājs)

#### **1.3.4. Izmaiņas LU struktūrā 2009.gadā<sup>6</sup>**

1. Ar 2009.gada 20.aprīli LU Botāniskā dārza sastāvā iekļauta rododendru selekcijas un izmēģinājumu audzētava „Babīte”.
2. Veiktas izmaiņas LU Bibliotēkas struktūrā – 08.07.2009. LU rīkojums Nr.1/192:
  - 2.1. Ir izveidotas:
    - Daudznozaru bibliotēka: datorika, juridiskās zinātnes, teoloģija;
    - Informācijas un bibliogrāfijas nodaļa;
    - Lietotāju servisa nodaļa.
  - 2.2. Ir pievienota Astronomijas institūta bibliotēka.
  - 2.3. Komplektēšanas nodaļa un Katalogizācijas nodaļa iekļautas LU Bibliotēkas Krājuma izmantošanas un attīstības departamenta sastāvā.
  - 2.4. No LU kodifikatora ir izsvītrotas šādas LU Bibliotēkas struktūrvienības:
    - Teoloģijas fakultātes bibliotēka;
    - Juridisko zinātņu bibliotēka;
    - Latvijas Ārpolitikas institūta bibliotēka;
    - Grāmatu krātuves nodaļa;
    - Bibliogrāfijas nodaļa;

<sup>6</sup> Informācija sagatavota, pamatojoties uz LU LD sniegtiem datiem.

- Reto izdevumu un rokrakstu nodaļa;
  - Apkalpošanas nodaļa;
  - Automatizācijas nodaļas Informācijas sektors.
3. Reorganizējot LU Filoloģijas un mākslas zinātņu fakultāti un LU Moderno valodu fakultāti, izveidota Humanitāro zinātņu fakultāti (15.07.2009. LU rīkojums Nr.1/197 - fakultāšu reorganizācija un Valodu un mākslas zinātņu fakultātes izveidošana; 23.12.2009. LU rīkojums Nr.1/349 – t.sk. apakšstruktūrvienību pakļautības maiņa un nosaukuma maiņa uz „Humanitāro zinātņu fakultāte”).
  4. Ar 01.10.2009. Latvijas Akadēmiskā bibliotēka iekļauta LU sastāvā kā akadēmiska pamatstruktūrvienība - LU Akadēmiskā bibliotēka (01.10.2009. LU rīkojums Nr.1/261).
  5. Ar 2009. gada 30. decembri Rīgas Medicīnas koledža pārveidota par Latvijas Universitātes aģentūru “Latvijas Universitātes Rīgas Medicīnas koledža” (28.12.2009. LU Senāta lēmums Nr.1/307).
  6. Ar 2009. gada 30. decembri P. Stradiņa veselības un sociālās aprūpes koledža pārveidota par Latvijas Universitātes aģentūru “Latvijas Universitātes P.Stradiņa medicīnas koledža” (28.12.2009. LU Senāta lēmums Nr.1/308).

## 1.4. GADA IEVĒROJAMĀKO NOTIKUMU HRONIKA

### 1.4.1. LU 2009.gada ievērojamākie notikumi<sup>7</sup>

- 22.01.** **Jaunas rododendru šķirnes.** LR Zemkopības ministrijas Valsts augu aizsardzības dienesta Augu šķirņu salīdzināšanas departaments piešķīra Latvijas Universitātei selekcionāra tiesības uz mūžzaļo rododendru šķirnēm „ATIS”, „AIVARS LASIS” un „ILMA”. Šķirnes izaudzētas LU RSIA „Babīte”. Selekcionārs ir Rihards Kondratovičs.
- 26.01.** **Latvijas Universitātes 67.konference.** AR LU dibināšanas 90.gadadienai veltītu plenārsēdi 26.janvārī tika atklāta LU 67.konference. Plenārsēdi atklāja LU rektors Mārcis Auziņš un Latvijas Valsts prezidents Valdis Zatlers.
- 30.01.** **Jaunas iespējas Montesori metodes apgūšanai LU Medicīnas fakultātē.** LU MF Sociālās pediatrijas centrā viesojās Vācijas rehabilitācijas akadēmijas prof. Teodors Hellbrige (Theodor Hellbruegge) un kopā ar pārējiem interdisciplinārā simpozija dalībniekiem priecājās par centra jaunajām telpām un materiāliem. Sociālās pediatrijas centrā tiek praktizētas nodarbības jaunajiem medicīnas darbiniekiem Montesori metodikas apgūvē. Jaunas telpas ir divas: lekciju zāle ar aptuveni 30 vietām un bērnu novērošanas kabinets ar vairākiem sektoriem – valodas, matemātikas, praktiskās darbošanās un sensorās uztveres sektoru.
- 05.02.** **LU Fonds uzsāk sociālo stipendiju kampaņu „Ceļamaize 2009”.** 5.februārī LU Fonda telpās tika oficiāli aizsākta stipendijas „Ceļamaize” kampaņa par godu LU apaļajai 90 gadu jubilejai. No 2. Līdz 23.martam 12.klases abiturienti, topošajiem LU studentiem, bija iespēja pretendēt uz stipendiju „Ceļamaize”, aizpildot anketu mājas lapā [www.fonds.lv](http://www.fonds.lv).
- 06.02.** **Latvijas Universitāte sumina labākos zinātniekus, skolotājus un darbiniekus.** LU darbinieku pilnsapulcē 6.februārī tika apbalvoti labākie LU zinātnieki, darbinieki un skolotāji, kas devuši nozīmīgu ieguldījumu jauno LU studentu sagatavošanā. Sapulces ievadā LU rektors prof. Mārcis Auziņš sniedza plašu skaidrojumu par LU pašreizējo finansiālo stāvokli, komentēja struktūrvienību restrukturizācijas mērķus, kā arī ieskicēja nākotnes perspektīvas.
- 20.02.** **Iznākusi grāmata „Maskas un maskošānās Latvijā”.** Rīgas mākslas telpā grāmatas „Maskas un maskošānās Latvijā” atvēršanas svētkos pulcējušies viesi vienojās, ka notikums pielīdzināms bērna piedzimšanai un raudzībām. Grāmatā maskošānās aplūkota reliģiskā, filozofiski teorētiskā un sociālā aspektā.
- 13.03.** **Moderno valodu fakultāte nostiprina sadarbību ar Taivānu.** LU MVF Āzijas zinātniskajam institūtam marts ir bijis īpaši ražīgs un notikumiem piesātināts. 13.martā institūta delegācija (Franks Kraushārs, Kaspars Eihmanis, Iveta Buzijāna, Ieva Haasa) Chiang-Ching-kuo fonda centrā Taivānā tikās ar programmu direktoru Dr. Paulu Kacu (Paul Katz). Šajā tikšanās reizē Latvijas puses pārstāvji iepazīstināja Dr. Kacu ar projektu, kas paredz Austrumāzijas studiju centra dibināšanu, kas atrastos jaunajā Latvijas Nacionālās bibliotēkas ēkā.

<sup>7</sup> Informācijas sagatavota, pamatojoties uz LU SAD sniegtiem datiem.



- 16.03. Latvijas Universitātē izveidota Datorikas fakultāte.** Ar Senāta lēmumu un rektora rīkojumu 16.martā nodibināta LU Datorikas fakultāte. Tas ir nozīmīgs lēmums LU attīstībai, jo turpmāk datorika LU būs pārstāvēta augstākajā līmenī, kā tas ir visās pasaules klasiskā tipa universitātēs. DF izveidota uz līdzšinējās FMF Datorikas nodaļas bāzes. 18.maijā par jaunās fakultātes dekānu izvēlēts bijušais FMF Datorikas nodaļas vadītājs prof. Juris Borzovs.
- 02.04. Jaunā akadēmiskā žurnāla „Atslēgvārdi/ Keywords” prezentācija.** 2.aprīlī LU SZF notika interneta vidē iznākoša akadēmiska žurnāla „Atslēgvārdi/ Keywords” prezentācija. Žurnāla atklāšanas pasākumu papildināja diskusija par sociālajām un humanitārajām zinātnēm. Žurnāls veidots, lai dotu iespēju sociālo un humanitāro zinātņu jomas doktorantiem un jaunajiem speciālistiem publicēt savus akadēmiskos pētījumus izvēlētajā zinātnes nozarē.
- 30.04. Nodibināta Latvijas Universitāšu asociācija.** Lai veicinātu augstākās izglītības un zinātnes attīstību un nostiprinātu universitāšu līmeņa izglītību Latvijā, 30.aprīlī LU Senāta zālē notika Latvijas Universitāšu asociācijas pasākums un svinīga statūtu parakstīšana. Par Latvijas Universitāšu asociācijas valdes priekšsēdētāju izvēlēts LU rektors prof. Mārcis Auziņš.
- 07.05. Konference ”Eiropas platība – vēsture, kultūra un politiskā identitāte”.** 2.pasaules kara beigu 64.gadskārtas priekšvakarā Lielajā aulā kopā tika pulcināti augsta līmeņa humanitāro zinātņu speciālisti – vēsturnieki, filozofi, rakstnieki, sociālo zinātņu speciālisti un citi, kas dalījās pārdomās par Eiropas patību tās vēsturiskajos, kultūras un politiskās identitātes aspektos. Konferenci ”Eiropas platība – vēsture, kultūra un politiskā identitāte” ar ievadrunu atklāja LU rektors prof. Mārcis Auziņš. Bijusī Valsts prezidente Vaira Vīķe-Freiberga, tagad ES Pārdomu grupas par ES nākotni 2020.-2030. priekšsēdētāja vietniece, skaidroja Pārdomu grupas darbības principus un mērķus.
- 13.05. Latvijas Universitātē atklāts Open atpūtas stūrītis.** LU Raiņa bulvārī 19 atklāts Open atpūtas stūrītis. Open atpūtas stūrīti ir izveidojusi LU Studentu padome sadarbībā ar LU vadību, pateicoties Swedbank jauniešu programmas Open finansiālajam atbalstam.
- 15.05. Latvijas Universitātē tiekas Baltijas Universitāšu administratori.** 14. un 15.maijā LU notika desmitais Baltijas universitāšu administratoru seminārs, kuru organizē Baltijas jūras valstu universitāšu tīkls (BSRUN) un Eiropas Augstākās izglītības biedrība (EAIR).
- 18.05. LU Bibliotēkas Ķīmijas zinātņu bibliotēkas atklāšana.** Pēc telpu renovācijas un iekārtošanas tika atklāta LU Bibliotēkas Ķīmijas zinātņu bibliotēka, kas atrodas ĶF telpā.
- 01.06. Latvijas augstskolu reitingā LU ieņem pirmo vietu.** «Latvijas Avīzes» izveidotajā Latvijas augstskolu reitingā, kurā iekļautas gandrīz visas valsts un juridisko personu dibinātās Latvijas augstskolas (kopskaitā 33), šogad, tāpat kā pērn, pirmajā vietā ierindojusies Latvijas Universitāte. Reitings veidots, izmantojot pasaulē atzītu

metodoloģiju, kas ietver astoņus kritērijus: studējošo skaits un absolventu īpatsvars, akadēmiskā personāla ar doktora grādu īpatsvars pamatdarbā, akadēmiskā personāla pamatdarbā īpatsvars, akadēmiskā personāla vecuma struktūra, ārzemju studentu īpatsvars, publikāciju skaits uz vienu akadēmisko personu un starptautiskā sadarbība.

- 01.06. LU var apgūt kultūras un sociālo antropoloģiju.** Ar 2009./2010.gada rudens semestri Latvijas Universitātē tika uzsāktas bakalaura un maģistra līmeņa studijas kultūras un sociālajā antropoloģijā. Studiju programmu «Kultūras un sociālā antropoloģija» var apgūt Filoloģijas un mākslas zinātņu fakultātē. Programmā tiks sagatavoti akadēmiski izglītoti antropologi, turklāt šīs studijas noder ikviena studenta personiskā attīstībā, sniedzot mācīšanās un dzīves prasmes, kas izmantojamas gan uzņēmējdarbībā, gan darbā valsts pārvaldē un nevalstiskajā sektorā. Studiju ilgums bakalaura studiju programmā – 6 semestri, maģistra studiju programmā – 4 semestri.
- 19.06. Mūzizglītības eksperti tiek Latvijas Universitātē.** No 16. līdz 19.jūnijam Latvijas Universitātes Mazajā aulā notika Āzijas un Eiropas valstu Mācīšanās un izglītības pētniecības 4.tīkla «Mūzizglītības politikas nacionālās stratēģijas pilsoņu motivācijas veicināšanai un tālākizglītības un mācīšanās šķēršļu novēršanai» ekspertu tikšanās. Tā kopā pulcēja politikas veidotājus, zinātniekus, kas ir iesaistīti nacionālo mūzizglītības stratēģiju izstrādē un tālākizglītības un mācīšanās šķēršļu izpētē, no Dānijas, Francijas, Ungārijas, Ķīnas, Korejas, Malaizijas, Tai zemes un Latvijas.
- 26.06. LU ir Erasmus Mundus ārējās sadarbības loga programmas JoinEU-SEE dalībniece.** Eiropas Komisija apstiprinājusi Erasmus Mundus ārējās sadarbības loga programmu JoinEUSEE, kuras dalībniece ir Latvijas Universitāte. Programma darbosies no 2009.gada 1.jūlija līdz 2011.gada 31.oktobrim. Sadarbības tīkla ietvaros 10 Eiropas Savienības, ES kandidātvalstu un Rietumbalkānu valstu universitātes piedāvā plašas apmaiņas studiju iespējas bakalaura, maģistra, doktora un pēcdoktora programmu studentiem, kā arī pieredzes apmaiņas iespējas akadēmiskajam personālam. Konsorcijs izvēlēsies programmas dalībniekus, pamatojoties uz to akadēmisko izcilību, personisko motivāciju, sociālekonomisko statusu un gatavību atgriezties mājās valstī pēc programmas noslēgšanas, šādi ierobežojot smadzeņu aizplūšanu un garantējot programmas akadēmisko kvalitāti.
- 01.07. LU jauna studiju programma «Moderno valodu un biznesa studijas».** Ar 2009./2010.akadēmiskā gada rudens semestri Latvijas Universitāte sāka uzņemt studentus bakalaura studiju programmā «Moderno valodu un biznesa studijas ». Tā ir integrēta starpnozaru bakalaura studiju programma, kas ļauj attīstīt tulkošanas prasmes, starpkultūru komunikācijas prasmes, prasmi strādāt komandā, izrādīt iniciatīvu un citas starptautiskajā darba tirgū nepieciešamās prasmes. Studiju programmas īstenotāji ir LU Moderno valodu fakultātes un Ekonomikas un vadības fakultātes docētāji. Šajā akadēmiskajā gadā LU pirmo reizi notika uzņemšana arī profesionālajā maģistra studiju programmā «Konferenču tulkošana», ko realizē Moderno valodu fakultāte.
- 02.07. Baltijas Doktorantu skolas atklāšana LU.** 2.jūlijā Vladimira Admoni Doktorantu skolas atvēršanas pasākumā Latvijas Universitātes Mazajā aulā tika parakstīts līgums starp LU un Freiburgas Alberta Ludviga Universitāti. Doktorantu skolā sadarbosies septiņas Baltijas un piecas Vācijas augstskolas. Jaunatvērtā Doktorantu skola Baltijas

valstīs atrodas LU, bet tās darbību koordinēs Freiburgas Alberta Ludviga Universitātes Vācu filoloģijas departaments. Doktorantu skolas mērķis ir izskolot kvalificētu ģermānistikas zinātnieku jauno paaudzi Igaunijā, Latvijā un Lietuvā. Tas veicinās Baltijas valstu un Vācijas sadarbības attīstību dažādās jomās.

- 12.07. Ziedu balle LU Botāniskajā dārzā.** No 9. līdz 12.jūlijam Latvijas Universitātes Botāniskajā dārzā notika gada lielākie dārzu svētki Baltijā – Ziedu balle. Interesenti tika aicināti aplūkot ne tikai pastāvīgās ekspozīcijas, bet arī kolekcionāru, audzētavu un saimniecību piedāvājumu, dažādas augu un ziedu instalācijas u. c. Bija iespēja piedalīties reto stādu izsolē un apskatīt Botāniskā dārza vecākās ēkas muižas pagrabu, kas publiskai apskatei tika vērts pirmo reizi dārza vēsturē. Ziedu ballē arī sadziedājās festivāla «Baltica» dalībnieki. Pasākums notika astoto gadu, katru gadu pulcējot vairāk nekā 20 000 apmeklētāju no Latvijas, Lietuvas, Igaunijas, Somijas, Norvēģijas un Anglijas.
- 09.08. Kognitīvo zinātņu, loģikas un komunikācijas simpozijis LU.** No 7. līdz 9.augustam Latvijas Universitātē norisinājās 5. Starptautiskais kognitīvo zinātņu, loģikas un komunikācijas simpozijis «Nozīme, sapratne un zināšanas». Filozofi, kognitīvo zinātņu speciālisti, lingvisti, matemātiķi un psiholoģijas lietpratēji no Kanādas, ASV un Eiropas trīs dienas diskutēja par valodas nozīmi domāšanā, izziņā un komunikācijā. Jau piekto gadu LU Vēstures un filozofijas fakultātes Kognitīvo zinātņu un semantikas centrs organizē starptautiskos un starpdisciplināros simpozijus par kādu no kognitīvo zinātņu, loģikas un komunikācijas tēmām.
- 24.08. Sudraba monēta «Latvijas Universitāte».** Par godu Latvijas Universitātes 90 gadu jubilejai Latvijas Banka 24.augustā laida apgrozībā sudraba jubilejas monētu «Latvijas Universitāte». Monētu LU rektoram Mārcim Auziņam 7.septembrī pasniedza Latvijas Bankas prezidents Ilmārs Rimšēvičs. Monētas aversā izmantots LU ģerbonis, savukārt reversa kompozīciju veido LU galvenā ēka, kuras priekšplānā gudrības simbols – uz grāmatām sēdoša pūce – un rozes zieds, kas ir veltījums daiļajām studentēm. Sudraba lata monēta «Latvijas Universitāte» ir likumīgs maksāšanas līdzeklis Latvijas Republikā.
- 28.09. Latvijas Universitātei – 90.** 28.septembrī tika svinēta Latvijas Universitātes 90.gadadiena. Par godu nozīmīgajai gadskārtai jubilejas dienā un pirms tās LU norisinājās vairāki pasākumi. 24.septembrī LU mecenāta K.Morberga vasarnīcā Jūrmalā notika svinīgā pieņemšana pie LU rektora Mārča Auziņa, kas vienkopus pulcēja LU mecenātus un atbalstītājus. Zinātnieku naktī 25.septembrī LU Botāniskajā dārzā notika dzīvais eksperiments «Magdeburgas puslodes», kurā tika demonstrēts viens no vācu fiziķa un izgudrotāja Oto fon Gērikes savulaik veiktajiem eksperimentiem. 26. septembrī norisinājās starptautiskā konference *University in a Small Country and Global World* («Universitāte mazā valstī un globālā pasaulē»). Jubilejas dienā notika ekumeniskais dievkalpojums Doma baznīcā, izstādes atklāšana LU Vēstures muzejā, grāmatas un LU vēstures interneta lapas [www.vesture.lu.lv](http://www.vesture.lu.lv) atvēršanas svētki, svinīgā LU Senāta sēde, kurā tika sveikts LU Goda biedrs – Valsts prezidents Valdis Zatlers, LU Goda doktori, emeritus profesori un citi, kā arī saules pulksteņa un Rīgas pirmā ģeodēziskā nullpunkta (1880–1882) piemiņas plāksnes atklāšana uz jumta platformas Raiņa bulv. 19. 28. septembra vakarā svētku koncertā Latvijas Nacionālajā operā LU darbiniekus un viesus priecēja arī LU pašdarbības

kolektīvi. Īpašs bija Ulda Marhilēviča muzikālais veltījums LU 90 gadu jubilejā – dziesma «Tālāk». Pusstundu pirmskoncerta pie Operas nama tika aizdegta LU svētku lāpa.

- 28.09.** **«Pasaules līderu lasījumi» Latvijas Universitātē.** 28.septembrī lekciju ciklā «Pasaules līderu lasījumi» Latvijas Universitātes svinīgajā Senāta sēdē, kas bija veltīta *Alma Mater* 90 gadu jubilejai, ar lekciju «*Managing Global Interdependency*» («Kā pārvaldīt savstarpējo atkarību globālajā pasaulē») uzstājās Pasaules ekonomikas foruma Davosā (Šveicē) dibinātājs un izpilddirektors profesors Klauss Švābs (*Klaus Schwab*). Tas bija pirmais lasījums Latvijas Valsts prezidenta Valda Zatlera aizsāktajā lekciju ciklā, kas tiek organizēts sadarbībā ar LU un kura mērķis ir iepazīstināt Latvijas akadēmisko saimi, inteligenci, medijus un plašāku sabiedrību ar pasaulē zināmām personībām, kas visdažādākajās nozarēs un vēstures periodos devušas nozīmīgu ieguldījumu ne tikai savas valsts, bet arī pasaules un cilvēces attīstībā. Profesoram Klausam Švābam par izciliem sasniegumiem ekonomikas un politikas zinātnē un par atbalstu, veicinot Latvijas valsts iesaistīšanos starptautiskajos procesos, Senāta sēdē tika pasniegts diploms par LU Goda doktora nosaukuma piešķiršanu.
- 28.09.** **Izdota grāmata «Latvijas Universitāte 90 gados: Dzīve».** 28.septembrī LU Vēstures muzejā notika grāmatas «Latvijas Universitāte 90 gados: Dzīve» un interneta portāla [www.vesture.lu.lv](http://www.vesture.lu.lv) svinīgā atklāšana. Grāmata un portāls tapis LU pētnieciskā projekta laikā. Tās autoru kolektīvs ir LU Sociālo zinātņu fakultātes komunikācijas zinātnes maģistranti, doktoranti un mācībspēki. Tā ir grāmata par LU attīstības gaitu 90 gadu laikā. Grāmatā pieminēti katrā desmitgadē zīmīgākie un augstskolas cilvēku dzīvē svarīgākie notikumi.
- 28.09.** **Virtuālā izstāde par LU rektoriem.** Lai iepazīstinātu ar Latvijas Universitātes rektoru dzīvi, zinātnisko un sabiedrisko darbību, LU Bibliotēka veido digitālo kolekciju «LU rektori». Viena no šīs kolekcijas izstādēm veltīta Universitātes rektoram, izglītības un valsts darbiniekam, vēsturniekam Augustam Tentelim (1876–1942). Virtuālajā izstādē «Augusts Tentelis » var iepazīties ar LU rektora A. Tenteļa biogrāfiju, publikācijām, arhīva materiāliem un zinātnieku viedokli par viņu. Profesors A. Tentelis bija LU rektors no 1925. līdz 1927.gadam un no 1929. līdz 1931.gadam.
- 30.09.** **Izdevums par LU aspirantiem un doktorantiem.** Izdevums par LU aspirantiem un doktorantiem «Latvijas Universitātes aspiranti un doktoranti. I daļa. Aspirantūras un doktorantūras personāliju, aizstāvēto disertāciju un iegūto zinātnisko grādu apkopojums 1945–2005». Izdevumu sastādījusi Vija Medne, un tajā apzinātas personas, kuras no 1945. Līdz 2005.gadam studējušas Latvijas Valsts universitātes un Latvijas Universitātes aspirantūrā un doktorantūrā. Pavisam apkopotas ziņas par 3524 personām.
- 15.10.** **Eiropas Kodolsintēzes konference LU.** No 12. līdz 15.oktobrim Latvijas Universitātē pirmo reizi Baltijas valstīs kopš 1986.gada notika 13. Eiropas Kodolsintēzes fizikas teorijas konference, kas norisinās katru otro gadu. Konferences galvenā ideja – nākotnes enerģija var būt tikai kodolenerģija. Konferences moto: «Sauls enerģiju uz Zemes!» Tajā piedalījās gandrīz 70 dalībnieki no Anglijas, ASV,

Austrālijas, Beļģijas, Dānijas, Francijas, Grieķijas, Holandes, Itālijas, Krievijas, Rumānijas u. c. Latviju ar referātu «*The role of stochastization in fast MHD phenomena on ASDEX Upgrade*» («Haoss un plazmas nestabilitātes») konferencē pārstāvēja LU Cietvielu fizikas institūta vadošais pētnieks Oļģerts Dumbrājs.

- 03.11. Sadarbības līgums ar Latvijas Mūzikas akadēmiju.** Lai nodrošinātu studentiem lielākas iespējas studijās un zinātniskajā pētniecībā, 3.novembrī tika parakstīts Latvijas Universitātes un Jāzepa Vītola Latvijas Mūzikas akadēmijas sadarbības līgums. Tas paredz sadarbīties izglītības jomā, studijās, zinātniskajā darbībā, inovāciju jomā, kā arī kultūras un atpūtas pasākumu organizēšanā. Plānots, ka līgums sekmēs savstarpēju studentu apmaiņu visos studiju līmeņos, dodot iespēju apgūt studiju kursus un izmantot mācību un pētnieciskās laboratorijas. Paredzēta sadarbība ārzemju studentu apmācībā, tālākizglītības jomā un akadēmiskā personāla apmaiņā, kā arī akadēmiskā personāla zinātniskās un metodiskās kvalifikācijas paaugstināšanā.
- 19.11. Izstāde «Ķīniešu kaleidoskops».** LU centrālajā ēkā 19.novembrī, klātesot LU rektoram Mārcim Auziņam un Ķīnas vēstniekam Latvijā Čenam Vendzju (*Cheng Wenju*), tika atklāta izstāde «Ķīniešu kaleidoskops: Mūsdienu ķīniešu dzīves stila atspoguļojums». Tā izveidota par godu Ķīnas Tautas Republikas 60.dibināšanas gadadienai un sniedz pārskatu par lietām, kas ietekmējušas mūsdienu ķīniešu dzīvesveidu. Izstāde aplūkojama līdz 2009. Gada beigām, tajā apskatāmas pēdējo 60 gadu sabiedriskās un politiskās norises Ķīnā.
- 24.11. Konference par Latvijai valstiski nozīmīgām institūcijām.** 24.novembrī LU Mazajā aulā notika konference «Valstiski nozīmīgas zinātnes, izglītības, tautsaimniecības un kultūras institūcijas Latvijai», kurā tika aplūkota vairāku 1919.gadā izveidotu Latvijas institūciju vēsture un nākotnes ieceres. To organizēja Latvijas Nacionālā bibliotēka sadarbībā ar LU, Latvijas Nacionālo operu, Latvijas Nacionālo teātri, Latvijas Mākslas akadēmiju, Jāzepa Vītola Latvijas Mūzikas akadēmiju u. c. Misija un motivācija, nacionālais statuss un vieta globalizētajā pasaulē – šādi iezīmējams konferencei izvirzīto problēmu loks, kuru diskusijās un prezentācijās risināja nozaru profesionāļi.
- 28.11. Konference „Dzīve, dzīvība, evolūcija”.** Konference „Dzīve, dzīvība, evolūcija”, ko organizēja LU Kognitīvo zinātņu un semantikas centrs, notika 2009.gada 27. un 28.novembrī. Tās programma bija veltīta Čārlza Darvina grāmatas „Sugu izcelšanās” izdošanas 150.gadadienai un zinātnieka dzimšanas divsimtgadei.
- 08.12. Starptautiskā konference par augstāko izglītību.** 2009.gada 6.-8.decembrī LU Lielajā aulā norisinājās starptautiskā konference „Augstākās izglītības telpa studijām, jauninājumiem un zināšanu apmaiņai” („Higher Education Spaces and Places: For learning, innovation and knowledge Exchange”). Konferencē tika diskutēts par ilgtspējīgas mācīšanās un zināšanu apmaiņas vides veidošanu pilsētā un reģionos, par mācību vides dizaina inovatīvajām pieejām mūsdienās un nākotnē, kā arī par jaunu augstākās izglītības telpu attīstīšanu un pārvaldīšanu, kas atbilstu pašreizējām un nākotnes vajadzībām.
- 11.12. Konference un izstāde par „Description de l’Egypte” gravūrām.** Konference „Description de l’Egypte” gravīras kā Ēģiptes vēstures un kultūras liecības” notika

2009.gada 11.decembrī LU Mazajā aulā. Tā bija veltīta LU Bibliotēkas krājumā esošajam 19.gadsimta oriģinālvīru kolekcijas „Description de l’Égypte ou Recueil de observations et des recherches qui ont été faites en Égypte pendant l’expédition de l’armée française”.

#### **1.4.2. Nozīmīgākie notikumi LU fakultātēs un LU aģentūrās<sup>8</sup>**

##### LU fakultātes

###### *GZZF*

- 2009.gada 21.novembrī notika LU Ģeogrāfijas un Zemes zinātņu fakultātes 65 gadu jubilejai veltīts absolventu salidojums.

###### *HZF*

- 2009. gada 5.-6.martā tika organizēta Starptautiskajā zinātniskā konference "Rusistikas/slavistikas attīstības ceļi Austrumu un Rietumu institūtos: Slāviski un slavistika Latvijas Universitātē un Eiropā: vēsture un mūsdienas".
- 2009. gada 23.-24.aprīlī organizēta Starptautiskā zinātniskā konference "N.Gogolim-200: rakstnieka vārda un daiļrades recepcija 20.-21. gs. kultūrā".
- 2009.gada 27.-28.aprīlī tika organizēta Starptautiskā zinātniskā Hellēnistikas konference.
- 2009. gada maijā notika zinātniskā izdevuma "Baltu un slāvu kultūrkontakti" prezentācija (prof. Janīna Kursīte).
- Izstrādāta jaunā FF BSP programma „Romāņu valodu un kultūru studijas”.
- 2009. gada 2. jūnijā Mazajā aulā notika svinīga Admoni doktorantu skolas atklāšana.
- 2009. gada 19. Novembrī notika asoc. prof. Natālijas Kononovas monogrāfijas "Dāvida Samoilova daiļrades pasaule" prezentācija.
- 28.decembrī notika LU 90.dzimšanas dienai veltītās fakultātes vēstures grāmatas "Filoloģijas un mākslas zinātnes Latvijas universitātē 1919-2009" prezentācija.
- Parakstīts sadarbības līgums ar vienīgo Francijā universitāti INALCO (Parīze), kur apgūst latviešu valodu.
- Parakstīti Erasmus sadarbības līgumi ar 2 Francijas, vienu Polijas un vienu Itālijas Universitāti. Pašreiz Franču valodas un kultūras katedra sadarbojas ar 10 Francijas, 1 Beļģijas, 1 Polijas, 1 Itālijas un 2 Igaunijas universitātēm Erasmus programmas ietvaros.

###### *DF*

- LU rektors parakstīja līgumu par studentu un darbinieku apmaiņu kvantu skaitļošanā: LU rektors Mārcis Auziņš parakstīja līgumu par studentu un darbinieku apmaiņu kvantu skaitļošanā starp Kanādu un ES. Līdz ar to, LU studenti un darbinieki, kas nodarbojas ar pētniecību kvantu skaitļošanas jomā, varēs stažēties 2 Kanādas universitātēs: University of Waterloo un University of Calgary un šo 2 universitāšu studenti un darbinieki varēs stažēties LU. Studentu un darbinieku apmaiņa tiks finansēta no ES 7. ietvara programmas un Kanādas valdības līdzekļiem.

---

<sup>8</sup> Informācija sagatavota, pamatojoties uz LU struktūrvienību un LU aģentūru iesniegtajiem pārskatiem.

- Rektors parakstīja līgumu ar Salerno Universitāti Itālijā: LU un Salerno Universitāte parakstījušas līgumu par pētniecisku sadarbību, ko īsteno Datorikas fakultāte sadarbībā ar LU Matemātikas un informātikas institūtu un Salerno Universitātes „School of Economics - Dept. of Business Studies and Researches”. Līguma izpildei pilnvarotās personas ir doc. Kārlis Freivalds un prof. Paola Adinolfi. Pētniecībā tiks iesaistīti arī maģistranti.

#### *BF*

- Hidrobioloģijas katedras docents I.Druvietis ir organizējis un izveidojis Bioloģijas fakultātes fotoizstādi „Mana labākā dabas bilde 2009”.

#### *EVF*

- Ekonomikas un vadības fakultātes **Grāmatvedības un audita** katedrā 2009.gada jūnijā tika organizēta tikšanās ar Tallinas Tehnoloģiskās universitātes Grāmatvedības katedras personālu.
- Prof.B.Šavriņa organizēja Eiropas universitāšu tīkla (ECU) sanākumi Rīgā 2009.oktobrī.
- UNESCO Ģenerāldirektorāts Parīzē apstiprināja UNESCO profesoru grupas par piekrastes ilgtspējīgu attīstību (UNESCO Chair) izveidošanu Ekonomikas un vadības fakultātes **Vides pārvaldības katedrā**.

#### *FMF*

- Sarīkota 2.starptautiskā konference „Gifted Children: Challenges and Possibilities”.
- Vieslekcijas fizikā 2009. g. februārī par tēmu "Optically Driven Adiabatic Transfer Processes" - lasīja Nature Mentoring Award 2008 ieguvējs Prof. Klaas Bergmann no Kaizerslauternas Tehniskās Universitātes
- Izstrādāts lokanu feromagnētisku stīgu matemātiskais modelis. Pirmo reizi pasaulē iegūti to eksperimentālie paraugi un apstiprināta virkne teorētiski paredzēto likumsakarību. Šīs stīgas paver plašas iespējas ar magnētisku lauku vadāmu mikrodzinēju izveidošanai, dažādu pārneses procesu realizācijai biotehnoloģijās un biomedicīnā

#### *JF*

- 2009.gada 31.martā profesora K.Torgāna grāmatas "Civiltiesību, komerciesību un civilprocesa aktualitātes. Raksti 1999.–2008." atvēršana.
- 30.06.2009. MK rīkojums nr.442 "Par Latvijas Policijas akadēmijas likvidāciju", sakarā ar to LU JF tika uzsākta analogisku programmu izstrāde un licencēšana.
- 2009. gada 28.oktobrī profesora U.Krastiņa grāmatas „Krimināltiesību teorija un prakse: viedokļi, problēmas un risinājumi 1998-2008.” atvēršana
- 2009. gada 01.decembrī asoc.profesora A.Fogela grāmatas „Mūsdienu starptautiskās tiesības.” atvēršana.

#### *ĶF*

- 2009. gada 1. septembrī apritēja 45 gadi kopš Ķīmijas fakultātes dibināšanas.

#### *MF*

- LU MF Angioloģijas kursa programmā ar mācību kursu viesojās ASV vadošie asinsvadu ķirurgi: 2009.gada oktobrī. Profesors Kristaps Zariņš (Stanforda Universitāte, Kalifornija, ASV) un Profesors Barry Katzen (Miami Hart institūta dibinātājs un direktors).

## *SZF*

- 1.jūnija LU SZF komunikācijas zinātnes maģistra un doktora studiju programmu studentiem notika Džordža Meisona Universitātes (ASV) asoc. prof. Stīvena Farnsvorta (Farnsworth) publiskā lekcija "Politiskā pārliecināšana ASV prezidenta Baraka Obamas Priekšvēlēšanu kampaņas laikā un pirmajās 100. dienās prezidenta amatā".
- 3.decembrī LU SZF Komunikācijas studiju nodaļas studentiem vieslekciju lasīja reklāmas aģentūras „FUSE” radošais direktors Gatis Mūrnieks par partizānu mārketingu un ētiku.
- 16.decembrī LU SZF Komunikācijas studiju nodaļas un Neatkarīgās Rīta Avīzes rīkotā "Noruna" projekta ietvaros lekciju ciklā topošajiem žurnālistiem un visiem interesentiem lasīja Ēriks Stendzenieks.
- 26.maijā noorganizēta nekonference - BibCamp 3

## *TF*

- 2009.gadā Teoloģijas fakultātē pirmo reizi Latvijā pēc fakultātes atjaunošanas 1991.gadā notika disertāciju aizstāvēšana teoloģijas un reliģiju zinātnes nozarē.
- 2009.gadā pirmo reizi Teoloģijas un reliģiju zinātnes profesoru padomē (atsevišķi nodibināta 2008. gadā) notiek vēlēšanas profesora un asociētā profesora amatā.

## *VFF*

- J.Šķilters un VFF KZSC organizēja pirmo starptautisko kognitīvo zinātņu vasaras skolu „Mental Causation” (16.07-26.07.2009.).
- 2009. gada 24.septembrī notika konference "Vēstures un politikas līkločos: Vēstures zinātnes attīstības gaita Latvijas Universitātē 1919 - 2009."
- J.Šķilters un VFF KZSC organizēja 5. Starptautisko kognitīvo zinātņu, loģikas un komunikācijas simpoziju „Meaning, Understanding and Knowledge”. Tajā piedalījās vadošie speciālisti no visas pasaules un pasākums bija savā nozarē visnozīmīgākais 2009. gada pasākums Austrumeiropā.
- Fakultāte 2009. gada nogalē pārcēlās uz jaunām telpām Rīgā, Mārstaļu ielā 28/30.

## LU aģentūras

### *LU LFMI*

- 18.03.2009. LU LFMI izdotās kompaktdiska-grāmatas "Latviešu tradicionālās mūzikas antoloģija" (sastādītāji M.Boiko, G.Lancere, A.Beitāne) prezentācija Jāzepa Vītola Latvijas Mūzikas akadēmijas Erģeļzālē, muzicēja JVLMA etnomuzikoloģijas studenti.
- 30.03.2009. LU Mazajā aulā institūta pētījumu sērijas "Salīdzināmā literatūra: Baltijas literatūra" pirmo grāmatu "Latvieši, igauņi, lietuvieši: literārie un kultūras kontakti" un "Back to Baltic Memory: Lost and Found in Literature 1940-1968" atvēršanas svētki, piedalījās Igaunijas Republikas vēstnieks Latvijā, Lietuvas Republikas vēstnieks Latvijā u.c.
- 12.05.2009. G.Grīnumas grāmatas "Piemiņas paradoksi. Raiņa un Aspazijas atcere Kastanjolā" atvēršana Okupācijas muzejā.
- 30.10.2009. S.Laimes grāmatas "Svētā pazeme. Latvijas alu folklorā" atvēršana Latvijas Zinātņu akadēmijas telpās.



### *LValI*

- 2009. gadā ar LU finansiālu atbalstu izdots "Baltu valodu atlants. Prospekts" (Rīga/ Viļņa: LU Latviešu valodas institūts/ Lietuviešu valodas institūts, 2009., 183 lpp.). Šis izdevums tapis sadarbībā ar Lietuviešu valodas institūtu (Viļņa, Lietuva) un atzīts par vienu no 2009. gada zinātnes sasniegumiem.

### *LU BI*

- 20. janvārī LUBI organizēts seminārs „Amerikas lielo dzērveņu un krūmmelleņu audzēšana Latvijā”.
- Izmantojot augu biotehnoloģijas metodes, Latvijā selekcionēta un oficiāli reģistrēta jauna vasaras miežu šķirne “Austris” (Sofija Kaļiņina, Dace Grauda, akad. Īzaks Rašals, Māra Bleidere, Ilze Grunte, Solveiga Maļecka; Latvijas Universitātes Bioloģijas institūts, Valsts Stendes graudaugu selekcijas institūts).

## **1.5. KONFERENCES, SEMINĀRI, IZSTĀDES UN CITI LĪDZĪGI PASĀKUMI<sup>9</sup>**

2009.gadā LU notika vairāk, nekā 60 konferences un semināri. LU konferencēs 2009.gadā piedalījās ne tikai Latvijas, bet arī citu valstu starptautiski atzīti savas jomas speciālisti. Galvenais notikums 2009.gadā bija LU 67.zinātniskā konference. Konferences darbs tiks organizēts septiņās plenārsēdēs un 98 sekciju sēdēs. Tajā LU zinātnieki, docētāji, studenti un viesi nolasīja 1293 referātus visdažādākajās zinātņu nozarēs: bioloģijā, ģeogrāfijā, fizikā, ķīmijā, matemātikā, astronomijā, socioloģijā u.c. nozarēs.

---

<sup>9</sup> Informācija sagatavota, pamatojoties uz LU Sabiedrisko attiecību departamenta, LU Akadēmiskā departamenta, LU struktūrvienību un aģentūru iesniegto pārskatu datiem.

## LU organizētās konferences 2009.gadā

Struktūr- vienība	Atbildīgais organizators	Pasākuma nosaukums	Norises vieta	Norises laiks	Dalībnieku skaits	Finansējums (Ls)
MVF	Karapetjana I.	Konference: „Lietišķā valodniecība ekonomikai un politikai: globālā tendence”	MVF	22. -23.05.	100	6580,00
FMZF	Rūmniece I.	Projektu starprezultātu izvērtēšanas seminārs	FMZF	27.01.	50	350,00
MVF	Ošiņš E.	LU ES akreditācija	MVF	09.02.	36	40,00
EVF	Romānova I., Zelgalve E.	Erasmus IP programma „Investment funds in Europe: Regulation, Innovation, and Management issues.”	EVF	13.04.- 25.04.	37	20762,16
AD	Pujāts A.	LU 67. konference	Lielā aula	26.01.- 30.05.	2000	2000,00
MVF	Ošiņš E.	LU ES akreditācija	MVF	09.02.	36	40,00
APD	Jansons M.	Seminārs „Uzņēmēju iespējas klimata pārmaiņu izraisītās ietekmes laikā”		09.02.		
EVF	Štelmahere D.	Studiju izkraukums „Vides pārvaldība pašvaldībā.	Bauskas pilsētas Dome	06.02.	30	242,00
SS	Tālmane R.	Karjeras iespēju diena 2009	Lielā aula	26.03.	2000	4000,00
EVF	Sloka B.	Biznesa un sabiedrības attīstības vadības aktualitātes	Mazā aula	07.-09.05.	100	10519,63
FMZF	Sproģe L.	Rusistikas-slavistikas attīstības ceļi Austrumu un Rietumu institūtos	HZF	05.03.- 06.05.	20	375,00
FMZF	Cimdiņa A.	„Humanitārās un sociālās zinātnes LU Filoloģijas un mākslas zinātņu fakultātē (1919.-2009.)	HZF	26.02.	40	40,00
FMZF	Kraushārs F.	Tikšanās ar Taibejas misiju un grāmatas prezentācija	MVF	23.03.	25	140,00
FMZF	Vecgrāvis V.	Aktuālas romantisma un neoromantisma pētniecības problēmas	FMZF	10.02.	40	28,00
SS	Jansone L.	Pasākums „Ēnu dienas Latvijas Universitātē”	SS	30.03.- 03.04.	820	2686,00
AD	Liepiņa L.	Zinātnes kafejnīcas pasākumu sērija: (Ēģipte, Zvaigznes, Zinātnes robeža)	LU ēdnīca	11.03.- 29.04.	300	112,06
FMF	Andžāns A.	2.starptautiskā zinātniskā konference „Gifted children: Challenges and possibilities	Mazā aula	11.10.- 15.11.	90	5850,00

Struktūrvienība	Atbildīgais organizators	Pasākuma nosaukums	Norises vieta	Norises laiks	Dalībnieku skaits	Finansējums (Ls)
FMZF	Trumpa E.	45. Artura Ozola diena	FMZF	20.03.-21.03.	30	330,00
VFF	Vasks A.	Studentu zinātniskie lasījumi arheoloģijā	VFF	26.03.	50	0,00
FMZF	Rūmniece I.	Helēņu dimensija: Pētījumi valodā, literatūrā un mākslā	Mazā aula	27.- 28. 04.	60	3200,00
FMZF	Ņevska D.	N.Gogolim 200. Rakstnieka vārds slāvu, baltu un ārzemju filoloģijā un mākslā	FMZF	23.04.-24.04.	25	50
MVF	Veisbergs A.	Zinātniskā konference „Lost and found in translation”	Mazā aula	14.04.	45	304
EVF	Štelmahere D.	Studiju izbraukums Integrētas piekrastes ilgtspējīgas attīstības programmas vadlīnijas: Dundagas novads	EVF	23.-24.04.	41	1635
MVF	Vīksna B.	Tikšanās- seminārs ar Īrijas vēstniecības un Dublinas universitātes delegāciju	MVF	13.05.	19	64,00
ĢZZF	Zaļoksnis J.	Vides zinātnes studiju kursa saturs	LU Senāta sēžu zāle	13.-15.05.	30	4410
PPF	Maslo I.	Āzijas-Eiropas valstu Izglītības un zinātnes centra Mūžizglītības 4. Tīkla „Nacionālās stratēģijas mūžizglītībā	PPF	16.-19.06.	20	8176
EVF	Štelmahere D.	Studiju izbraukums „Biodaudzveidības aizsardzība un vides tūrisms	EVF	15.05.	32	2100
FMZF	Cimdiņa A.	Izbraukuma konference „Brāļu Kaudziņu Mērnieku laikiem 130	FMZF	16.-17.05.	30	985,00
MZF	Pavidis S.	Deutsch im Kontakt und Kontrast III (Vācu valodas un literatūras kontakti un kontrasti)	MVF	29.-30.05.	15	100
EVF	Štelmahere D.	Apaļā galda diskusija : piekrastes ilgtspējīgas attīstības rīcībpolitikas rekomendācijas	LU	05.06.09.	25	105
EVF	Štelmahere D.	Doktorantūras skola „Vides integratīvās pārvaldības pētījumi”	EVF	18.-19.06.	11	700
ĢZZF	Āboliņa K.	Diskusija par Ventas, Gaujas, Daugavas un Lielupes upju baseinu apgabalu apsaimniekošanas plāniem un to saistību ar klimata pārmaiņām	Vides Ministrija	22.05.	25	319,65
EVF	Krūmiņš J.	Iedzīvotāju veselība, saslimstība un mirstība 21.gadsimtā: vai jauna ēra?	LU Senāta sēžu zāle	04.-06.09.	30	1402,80

Struktur- vienība	Atbildīgais organizators	Pasākuma nosaukums	Norises vieta	Norises laiks	Dalībnieku skaits	Finansējums (Ls)
JF	Rodiņa A.	Juridiskās fakultātes 2009./2010. Akadēmiskā gada tiesību zinātnes bakalaura studiju programmas iestājpārbaudījuma norise	LU	29.07.	65	400,00
VFF	Šķilters J.	Piektais starptautiskais kognitīvo zinātņu, loģikas un komunikācijas simpozijs	Mazā aula	07.-09.08.	50	8200,14
FMZF	Čigurs A.	Filoloģijas un mākslas zinātņu fakultātes absolventu izlaidums ar projekta Y3-22921-030 dalību	Lielā aula	03.07.	50	75,00
MVF	Pavidis S.	Starptautiskā konference Veltījums Agatei Lašai (1879-2009)	MVF	25.-26. 09.	15	300,00
AD	Pujāts A.	Promocijas ceremonija	Lielā aula	27.09.	150	2181,00
MVF	Vīksna B.	MVF 2008./2009.ak.g. Sekmīgai reflektantu reģistrācijai laikā no š.g. 3.-8.augustam	MVF	03.-08.08.	10	162,50
EVF	Ernšteins R.	Sabiedrības vides pārvaldības doktorpētījumu publicitāte 2009.	EVF	01.05.- 15.12.	?	3035,20
ĢZZF	Briede A.	Baltijas jūras reģiona programmas projekta „BaltCICA” seminārs	LU Senāta sēžu zāle	01.-03.09.	46	939,00
AD	Liepiņa L.	Zinātnieku nakts	LU	25.09.	2000	8208,75
MVF	Platace A.	Semināra cikls „Mūsdienu norvēģu literatūra”	LU	28.09.	25	890,52
EVF	Šavriņa B.	International Nordic-Baltica student conference „trends in tourism development in Balticum and Finland	EVF	02.10.- 03.10.	70	570,00
FMZF	Rūmniece I.	Zin. Rakstu krājuma „Studia Classica 3”prezentācija un antīkā teātra izrāde	FMZF	07.10	100	145,00
MVF	Platace A.	Semināru cikls norvēģu valodā 1. Kurša angļu-norvēģu grupai ar vieslektoru E.Nordengren	LU	09.-13.11.	23	150,00
JF	Rodiņa A.	Profesora Ulda Krastiņa grāmatas „Krimināltiesību teorija un prakse: viedokļi, problēmas un risinājumi 1988.-2008.” prezentācija	Mazā aula	28.10.	30	150,00
FMZF	Cimdiņa A.	Letonikas programmas konference „Mērnieku laikiem 130”	LU Vēstures muzejs	11.-12.11.	100	440,00
ĢZZF	Zaļoksnis J.	Projekta LV0044 „Vides zinātnes studiju satura attīstība un studiju materiālu izstrāde” paplašinātā projekta padomes sēde	ĢZZF	23.10.	20	300,00

Struktur- vienība	Atbildīgais organizators	Pasākuma nosaukums	Norises vieta	Norises laiks	Dalībnieku skaits	Finansējums (Ls)
SZF	Muižnieks N.	Integrācijas politikas neskaidrā nākotne Centrālajā un Austrumeiropā	SZF	16.-17.11.	120	370,00
AD	Liepiņa L.	2 Zinātnes kafējnīcas pasākumu sērija (Nākotnes enerģija, Cilvēku izcelšanās)	LU ēdnīca	16.-25.11.	300	893.53
BF	Andrušaitis A.	VPP Programmas „Klimata maiņas ietekme uz Latvijas ūdeņu vidi” rezultātu izskatīšanas un apspriešanas starptautisks seminārs „Klimata maiņas ietekme uz Latvijas ūdeņu visi un tās iedarbība Baltijas jūras baseina dienviddaļā”	LU	16.-18.11	70	2200,00
ĶF	Krūmiņa A.	Starptautiskā zinātniskā konference „Ķīmijas izglītība skolā – 2009”	ĶF	06.-07.11.	55	2200,00
ĢZZF	Zaļoksnis J.	Vides zinātne un ilgtspējīga attīstība	ĢZZF	04.-06.11.	30	4400,00
EVF	Štelmahere D.	Lauka studiju seminārs „Piekrastes integrētās pārvaldības rīcības programmas vadlīnijas Saulkrastu novadam	Saulkrastu Dome	12.-13.11.	35	700,00
AD	Pujāts A.	Valsts nozīmes kultūras, izglītības, tautsaimniecības un zinātnes institūcijas Latvijai	Mazā aula	24.11.	120	120,00
FMZF	Kalnača A.	Zinātnisks seminārs „latviešu valodas gramatika: norma un lietojums	FMZF	10.12.	16	150,00
FMZF	Kursīte-Pakule J.	Doktorantūras seminārs „Promocijas darba teorija un prakse: klupšanas akmeņi”	FMZF	11.-12.12.	20	1100,00
VMZF	Cimdiņa A.	Teorētisks seminārs: Letonika LU filoloģijas un mākslas zinātņu kontekstā pētniecībā balstītu studiju jautājumi	VMZF	14.12.	80	622,80
AD	Liepiņa L.	Atvērto durvju diena 7.Ietvera programmā	Lielā Aula	19.11.	100	38,23
JF	Rodiņa A.	Asoc. Prof. A.Fogela grāmatas „Mūsdienu starptautiskās tiesības” atvēršana.	JF	01.12.	30	150,00
JF	Rodiņa A.	Juridiskās fakultātes vadības 2009.gada noslēguma atskaites pasākums akadēmiskajam un vispārējam personālam	JF	22.12.	60	450,00

Struktūrvienība	Atbildīgais organizators	Pasākuma nosaukums	Norises vieta	Norises laiks	Dalībnieku skaits	Finansējums (Ls)
PPF	Maslo I.	Starptautiskais zinātniskais seminārs „Transdisciplināro jaunatnes pētījumu metodoloģijas specifika multikulturālajā heterogēnajā vidē. Nākotnei nepieciešamās kompetences. Starptautiskā pētījuma metodoloģijas un rezultātu apspriešana	PPF	24.-25.09., 26.-27.09.	22	50,00

1.5.2.tabula

### LU centru, LU aģentūru un LU institūtu 2009.gadā organizētie pasākumi

LU centrs/ LU aģentūra/ LU institūts	Atbildīgais organizators	Nozare	Nosaukums	Pārējie organizatori	Norises vieta	Norises laiks	Dalībnieku skaits	Finansējuma avoti
LU ESASAC	Muravska T.	Starpdisciplinārās studijas (Ekonomika, juridiskā zinātne, politikas zinātne)	Praktiskā studiju nedēļa Briselē un Luksemburgā	Eiropas Savienības institūcijas un NATO	Beļģija, Luksemburga	23.03.09.- 27.03.09.	28	LU EVF
LU ESASAC	Muravska T.	Starpdisciplinārās studijas (Ekonomika, juridiskā zinātne, politikas zinātne)	Žana Monē doktorantu kolokvija ikmēneša darbība	Kanādas vēstniecība, EK pārstāvniecība Latvijā	Rīga, Latvija	Reizi mēnesī	10	
LU ESASAC	Muravska T.	Starpdisciplinārās studijas (Ekonomika, juridiskā zinātne, politikas zinātne)	Baltijas jūras reģiona valstu integrācija ES nozīmīgākās sadarbības dimensijās doktorantūras skolas dibināšana	Latvijas Kultūras akadēmija, Hamburgas Universitāte, Kauņas Tehnoloģiskās Universitātes Eiropas institūts	Rīga, Latvija	16.11.2009.	10	
LU CFI	Krūmiņš A.	Fizika	25.zinātniskā konference, veltīta doc. Ludviga Jansona simtgadei		LUCFI, Ķengaraga iela 8	11.02.09.- 13.02.09.	120	LUCFI

LU centrs/ LU agentūra/ LU institūts	Athbildīgais organizators	Nozare	Nosaukums	Pārējie organizatori	Norises vieta	Norises laiks	Dalībnieku skaits	Finansējuma avoti
LU CFI	Šternbergs A.	Fizika	Starptautiskā konference "Funkcionāli materiāli un nanotehnoloģijas 2009."		LUCFI, Ķengaraga iela 8	31.03.09.-03.04.09.	200	LU, LZP, dalības maksa
LU CFI	Vembris A.	Fizika	Starptautiskā jauno zinātnieku konference "Optikas un komunikācijas attīstība"		LUCFI, Ķengaraga iela 9	24.04.09.-26.04.09.	50	LZP, SPIE, OSA, LUCFI
LU CFI	Dumbrājs O.	Fizika	13.Eiropas Kodolsintēzes Fizikas teorijas konference		LU, Raiņa bulvāris 19	12.10.09.-15.10.09.	70	LU, dalības maksa
LU CFI	Kleperis J.	Fizika	Saules kauss 2009.		LUCFI, Ķengaraga iela 8	16.05.09.-16.05.09.	120	LUCFI, LZA, LU, Viessmann, Latvenego, Gutta, Argus Elektronika
LU LFMI	Lāms E., Gūtmane Z., Kalnačs B., Bula D.	Literatūrzinātne	Konference "Aktuālas problēmas literatūras zinātnē."	LPA	Liepāja, LPA	05.03.09.-06.03.09.	90	LU LFMI, LPA
LU LFMI	Krogzeme-Mosgorda B., Hausmanis V., Klotiņš A.	Literatūrzinātne, folkloristika, mākslas zinātne	Konference "Meklējumi un atradumi 2009."		Rīga, LZA	22.04.09.	50	LU LFMI
LU LFMI	Pakalns G.	Folkloristika	Krišjāņa Barona konference "Stāstījumu folklorā: teksti, procesi un tradīcijas; pētnieki, stāstnieki un klausītāji".		Rīga, LZA	30.10.09.	90	LU LFMI, VKKF
LU	Bula D.	Mākslas zinātne	Arnolds Klotiņš.		Rīga, LZA	14.01.09.	25	LU LFMI



LU centrs/ LU agentūra/ LU institūts	Athbildīgais organizators	Nozare	Nosaukums	Pārējie organizatori	Norises vieta	Norises laiks	Dalībnieku skaits	Finansējuma avoti
LFMI			Seminārs "Tradicionālais un dīvainais 1940.1945. gada mūzikas vēsturē".					
LU LFMI	Bula D.	Literatūrzinātne	Ieva Kalniņa. Seminārs "Daži dzejas analīzes pamatjautājumi. Iespējas un strupceļi".		Rīga, LZA	11.02.09.	25	LU LFMI
LU LFMI	Bula D.	Literatūrzinātne	Viktors Hausmanis. Seminārs "Kā latvieši mācījās rakstīt lugas?"		Rīga, LZA	11.03.09.	30	LU LFMI
LU LFMI	Bula D.	Folkloristika	Sanita Bērziņa-Reinsone. Seminārs "Telpas aspekts stāstos par apmaldīšanos".		Rīga, LZA	15.04.09.	25	LU LFMI
LU LFMI	Bula D.	Literatūrzinātne	Lita Silova. Seminārs "Citu žanru un mākslas veidu adaptācija Regīnas Ezeras darbos".		Rīga, LZA	13.05.09.	25	LU LFMI
LU LFMI	Bula D.	Folkloristika	Izidors Levins (Vācija). Seminārs "Par stāvokli folkloristikas metodoloģijā Latvijā un citur." Diskusiju vada Pakalns G.		Rīga, LZA	28.10.09.	30	LU LFMI
LU LFMI	Bula D.	Literatūrzinātne	Zigrīda Frīde. Seminārs "Daži aspekti latviešu literatūras veidošanās gaitā (19.gs. 1.puse)." Diskusiju vada Grudule M.		Rīga, LZA	25.11.09.	25	LU LFMI

LU centrs/ LU agentūra/ LU institūts	Athlīdzīgais organizators	Nozare	Nosaukums	Pārējie organizatori	Norises vieta	Norises laiks	Dalībnieku skaits	Finansējuma avoti
LU LFMI	Bula D.	Folkloristika	Gatis Ozoliņš. Seminārs "Jānis Alberts Jansons un latviešu masku pētniecība." Diskusiju vada Bula D.		Rīga, LZA	16.12.09.	25	LU LFMI
LU LVaII	Skujiņa V.	Valodniecība	Akadēmiķa Jāņa Endzelīna 136. dzimšanas dienas atceres starptautiskā zinātniskā konference "Terminoloģija un speciālā leksika lietojumā un sistēmā"		Latvijas Zinātņu akadēmija	19.02.2009. - 20.02.2009.	86	Institūts
LU LVaII	Stradiņš J., Kūle M., Jansone I., Tālberga I., Jundzis T.	Cits (humanitārās un sociālās zinātnes)	Letonikas trešais kongress "Pētījumi Letonikā: paveiktais un darāmais"	LZA, LU, LZA Baltijas Stratēģisko pētījumu centrs, LU FSI, LU LVēstI, LU LFMI, LU AK, Latvijas Mākslas akadēmijas Mākslas vēstures institūts, Rīgas Pedagoģijas un izglītības vadības akadēmija, Rīgas Latviešu biedrība, Daugavpils Universitāte, Liepājas Universitāte	Latvijas Zinātņu akadēmija	26.10.2009. - 27.10.2009.	200	Latvija (valsts pētījumu programma "Letonika: pētījumi par vēsturi, valodu un kultūru")
LU MII	Kaškina B.	Datorzinātne	The 26th TF-CSIRT meeting in conjunction with the 2009 FIRST Symposium	FIRST	LU MII	19.01.09. - 21.01.09	95	jaukts

LU centrs/ LU agentūra/ LU institūts	Athlīdzīgais organizators	Nozare	Nosaukums	Pārējie organizatori	Norises vieta	Norises laiks	Dalībnieku skaits	Finansējuma avoti
LU MII	Spektors A.	Datorzinātne	Seminārs „Mūsdienu latviešu valodas korpuss un tā izmantošana“		LU MII	04.02.09. - 05.02.09.	24	LU MII
LU MII	Bārzdiņš J., Bičevskis J.	Datorzinātne	Latvijas Universitātes 67.konference - Datorzinātnes un informācijas tehnoloģiju sekcija	LU FMF	LU	08.02.09., 13.02.09.	25	LU MII, LU
LU MII	Bārzdiņš G.	Datorzinātne	Latvijas Universitātes 67.konference - Informācijas un komunikāciju tehnoloģiju sekcija		LU MII	16.02.08.	20	LU MII
LU MII	Klokovs J. Sadirbajevs F.	Matemātika	Latvijas Universitātes 67.konference - Parasto diferenciālvienādojumu robežproblēmu sekcija		LU MII	20.02.09.	15	LU MII
LU MII	Skadiņa I.	Datorzinātne	CLARIN projektam un mūsdienu latviešu valodas korpusa izveides jautājumiem veltīts seminārs		LU MII	02.04.09.	20	LU MII
LU MII	Freivalds R.- M.	Matemātika	Latvijas Universitātes 67.konference - Kvantu automātu sekcija	LU FMF	LU MII	17.04.09.	25	LU MII
LU MII	Kaškina B.	Datorzinātne	BalticGrid 2nd All Hands Meeting	RTU	LU MII	12.05.09 - 14.05.09	73	LU MII
LU MII	Sadirbajevs F. (orgkomitejā)	Matemātika	14th International Conference Mathematical Modelling and Analysis	DU	Daugavpils	27.05.09. - 30.05.09.	90	jaukts

LU centrs/ LU agentūra/ LU institūts	Athlīdzīgais organizators	Nozare	Nosaukums	Pārējie organizatori	Norises vieta	Norises laiks	Dalībnieku skaits	Finansējuma avoti
LU MII	R.Balodis	Datorzinātne Matemātika	Konference "Matemātika un informātika pēc 50..."		LU MII	09.11.09. - 10.11.09.	100	LU MII
LU MII	Sataki K.	Datorzinātne	Latvijas Mēslošanas Melnais saraksts	Inbox.lv	LU MII	15.12.09.	20	LU MII
LU BI	Nollendorfs V.	Bioloģija	Amerikas lielo dzērveņu un krūmmelleņu audzēšana Latvijā	Augļkopības asociācija	LU BI, Salaspils	20.01.09.	50	LU BI un augļkopības asociācijas līdzekļi
LU BI	Cera I.	Bioloģija	Dārzs un Flora 2009					
LU BI	Īzaks R. Grauda D.	Bioloģija	Starptautisks simpozijs Valdim Dišleram - 100 "Inducētā ģenētiskā mainība - no teorijas uz praksi"	Latvijas Ģenētiķu un selecionāru biedrība; LZA Ķīmijas, bioloģijas un medicīnas zinātņu nodaļa	LZA	8.04.2009.	~40	LZA telpas
LU BI	Īzaks R. Grauda D.	Bioloģija	Simpozijs "Darvinisms - no 19. gadsimta līdz mūsdienām"	Latvijas Ģenētiķu un selecionāru biedrība; LZA Ķīmijas, bioloģijas un medicīnas zinātņu nodaļa; Rīgas pedagoģijas un izglītības vadības akadēmija	LZA	11.11.2009.	~140	LZA telpas
LU BI	Īzaks R. - orgkomitejas loceklis	Bioloģija	5. Starptautiskā konference par bioloģisko daudzveidību Baltijas reģionā "Research and conservation of biological diversity in Baltic Region"		Daugavpils Universitāte	22.04.09.- 24.04.09.	~250	Daugavpils Universitāte, dalībnieku reģistrācijas maksa

LU centrs/ LU aģentūra/ LU institūts	Athbildīgais organizators	Nozare	Nosaukums	Pārējie organizatori	Norises vieta	Norises laiks	Dalībnieku skaits	Finansējuma avoti
LU BI	Īzaks R. - orgkomitejas loceklis	Bioloģija	Starptautisks simpozījs par ekoloģisko augu populāciju ģenētiku		Sanktpēterburg as Viskrievijas augkopības institūts	8.12.09.- 15.12.09.	~ 200	dalībnieku reģistrācijas maksā segta no LZP sad. proj. 0037.1.4.
LU AI	Salmiņš K.	Astronomija	LU 68. konference, Astronomijas un Ģeodēzijas sekcija	LU Ģeoinformātikas un ģeodēzijas institūts	LU	18.02.2009- 19.02.2009	~50	
LU MBI	Liepiņš J.	molekulārā bioloģija (medicīna/sociolo ģija)	Jauniešu Zinātnes parlaments, projekts Nr. 2582		LU un LU Bioloģijas fakultāte		70 dalībnieki + 15 eksperti un studenti	Ārzemju (Eiropas projekts 2 WAYS ietvaros)

## LU struktūrvienību un LU aģentūru dalība izstādēs

Institūts	Atbildīgais organizators (Uzvārds Vārds)	Zin.nozare	Piedalīšanās izstādēs			
			Nosaukums	Norises vieta	Norises laiks (dd.mm.gg. - dd.mm.gg.)	Finansējuma avoti
LU BI	Cera Inese	Bioloģija	Dārzs, Flora	Ķīpsalas izstāžu centrs	16.04.09.- 19.04.09.	Latvijas
LU LVaII	LU Informācijas un bibliogrāfijas nodaļa	Dažādas	"Latvijas Universitātes 2008. gada intelektuālie sasniegumi publikācijās"	Virtuāla izstāde (veidojusi Latvijas Universitātes Bibliotēka)	No 26.01.2009.	Jaukts
LU LVaII	Jansone Ilga	Humanitārās zinātnes	Programmas "Letonika" publikāciju izstāde	Latvijas Zinātņu akadēmija	26.10.2009. - 27.10.2009.	Latvija (valsts pētījumu programma "Letonika: pētījumi par vēsturi, valodu un kultūru")
LU CFI	Jānis Kleperis	Fizika	Vide un enerģija 2009	Starptautiskais izstāžu centrs Ķīpsalā	15.10.09.- 19.10.09.	VPP Enerģētika
BD	Zablovska Ināra	Bioloģija	Starptautiskā izstāde "Dārzs un Flora – 2009"	Rīga, Ķīpsala	16.04.09 - 19.04.09.	LU
BD	Zablovska Ināra. Galeniece Ārija	Bioloģija	Latvijas Stādu Parāde	Tukuma raj., Jaunmoku pils	02.05.09.	LU
BD	Grīviņa Dace	Bioloģija	Kaktusi. Orhidejas	Rīga, Dabas muzejs	27.05.09 - 31.05.09	LU
BD	Mellace Inese	Bioloģija	Dālijas	Rīga, Dabas muzejs	10.09.09 - 13.09.09	LU
BD	Zablovska Ināra	Bioloģija	Rudens Stādu Parāde	Jūrmala, Bulduru Dārzkopības v.-sk.	19.09.09.	LU

## **1.6. BALVAS, STIPENDIJAS, GODA NOSAUKUMI<sup>10</sup>**

### **1.6.1. Stipendijas un apbalvojumi LU studentiem**

#### **Kristapa Morberga stipendija**

**Anete Ugaine** – Komunikācijas zinātnes BSP

**Arnita Grigāne** – PBSP „Latviešu valodas un literatūras skolotājs”

**Dainis Kaldre** – Ķīmijas BSP

**Darja Svirina** – otrā līmeņa profesionālās augstākās izglītības programma „Ārstniecība”

**Iļona Pastore** – Ķīmijas BSP

**Jana Vasile** – Angļu filoloģijas BSP

**Jevgenijs Tjutrins** – Ķīmijas BSP

**Kristina Papule** – Bibliotēkzinātnes un informācijas BSP

**Kristīne Vībane** – Socioloģijas BSP

**Mārtiņš Laizāns** – Klasiskās filoloģijas BSP

**Mārtiņš Slišāns** – Vadības zinību BSP

**Mikus Žagata** – Vēstures BSP

**Romāns Vīkis** – Tiesību zinātņu BSP

**Sabīne Trēse** - Otrā līmeņa profesionālās augstākās izglītības programma „Vidusskolas matemātikas skolotājs”

**Sergejs Spitāns** – Fizikas BSP

**Unda Avota** – Filozofijas BSP

#### **LU Fonda „Celamaizes” stipendija**

**Agnese Dravniece** – Ķīmijas BSP

**Agnese Kapace** - Ķīmijas BSP

**Aleksandrs Potaičuks** – Tiesību zinātņu BSP

**Anda Miščenko** – Kultūras un sociālās antropoloģijas BSP

**Anna Akmene** – Starptautiskās ekonomikas un komercdiplomātijas BSP

**Arina Kudrjavceva** – Profesionālās augstākās izglītības studiju programma „Dabaszinātņu un informācijas tehnoloģijas skolotājs”

**Artis Ozoliņš** – Datorzinātņu BSP

**Artūrs Māss** – Bioloģijas BSP

**Baiba Berķe** – Komunikācijas zinātnes BSP

---

<sup>10</sup> Sadaļa sagatavota, pamatojoties uz LU struktūrvienību un LU aģentūru iesniegto pārskatu un LUIS datiem, kā arī ņemot vērā internetā pieejamo informāciju.

**Baiba Jonāne** – Ekonomikas BSP

**Baiba Krūmiņa** – Komunikācijas zinātnes BSP

**Dace Puncule** – PBSP „Māksla”

**Dace Raudive** – Socioloģijas BSP

**Daila Brizga** – Moderno valodu un biznesa studiju BSP

**Dina Afanasjeva** – Vadības zinību BSP

**Kalniņa Dita** – Vadības zinību BSP

**Elina Fjodorova** – Āzijas studiju BSP

**Elīna Vilde** – Tiesību zinātņu BSP

**Ēriks Kažus** – Ģeogrāfijas BSP (bijušais students)

**Ginta Pavlova** – profesionālās augstākās izglītības studiju programma „Starptautiskās ekonomiskās attiecības”

**Guna Dancīte** – Vēstures BSP

**Guna Eņģele** – Ģeoloģijas BSP

**Guna Začeste** – Politikas zinātnes BSP

**Ieva Gulbe** – Tiesību zinātņu BSP

**Igors Sorokins** - Starptautiskās ekonomikas un komercdiplomātijas BSP

**Iluta Gīle** - profesionālās augstākās izglītības studiju programma „Dabaszinātņu un informācijas tehnoloģijas skolotājs”

**Iluta Klovāne** – Vadības zinību BSP

**Ilva Avotiņa** – otrā līmeņa profesionālās augstākās izglītības studiju programma „Vidusskolas matemātikas skolotājs”

**Inga Ozoliņa** – Angļu filoloģijas BSP

**Jānis Ozols** – Datorzinātņu BSP

**Karlīna Ibīte** – Vēstures BSP

**Krista Ozoliņa** – Bioloģijas BSP

**Kristaps Kaņeps** – profesionālās augstākās izglītības studiju programma „E-biznesa un loģistikas vadības sistēmas”

**Kristīne Gailīte** - profesionālās augstākās izglītības studiju programma „Angļu valodas skolotājs”

**Kristīne Markus** – Tiesību zinātņu BSP

**Kristīne Plūmīte** – Komunikācijas zinātnes BSP

**Kristīna Putinceva** – Komunikācijas zinātnes BSP

**Kristīne Skuča** – Politikas zinātnes BSP

**Kristīne Trūpa** – Farmācijas BSP

**Laila Pliena** – Ekonomikas BSP



**Laima Šablinska** - otrā līmeņa profesionālās augstākās izglītības studiju programma „Vidusskolas matemātikas skolotājs”

**Lauma Kupča** – Vides zinātnes BSP

**Laura Jurka** – Optometrijas BSP

**Laura Martinova** – Ķīmijas BSP

**Linda Sirmā** – Angļu filoloģijas BSP

**Līga Kozlova** - profesionālās augstākās izglītības studiju programma „E-biznesa un loģistikas vadības sistēmas”

**Madara Kirša** - profesionālās augstākās izglītības studiju programma „Starptautiskās ekonomiskās attiecības”

**Madara Zute** - Angļu filoloģijas BSP

**Marika Voronova** - Vadības zinību BSP

**Māra Ķirse** – Āziju studiju BSP

**Mārtiņš Līdācis** – Datorzinātņu BSP

**Nika Aleksejeva** - Komunikācijas zinātnes BSP

**Raivis Vītols** - Datorzinātņu BSP

**Roberts Osītis** – Filozofijas BSP

**Santa Dakule** - Komunikācijas zinātnes BSP

**Santa Roķe** - Āziju studiju BSP

**Sarmīte Gžibovska** - Optometrijas BSP

**Stella Tarvida** - profesionālās augstākās izglītības studiju programma „Dabaszinātņu un informācijas tehnoloģijas skolotājs”

**Toms Rēķis** – Ķīmijas BSP

**Vēsma Lūsīte** - Vadības zinību BSP

**Viktorija Paraščina** – otrā līmeņa profesionālās augstākās izglītības studiju programma „Ārstniecība”

**Vitālijs Mikeļevičs** - Datorzinātņu BSP

**Zane Ieviņa** - Komunikācijas zinātnes BSP

**Zane Koha** - Vadības zinību BSP

**Zane Laure** – PBSP „Mājturības un māsāimniecības skolotājs”

**Zane Pērkone** – Tiesību zinātnes BSP

**Zane Samsone** – Vadības zinību BSP

**Zane Šinauska** - Vadības zinību BSP

**Zane Treinovska** – Vides zinātnes BSP

### **Minnas Matildes Vilhelmīnes Petkevičs stipendija (LU Fonda „Ceļamaizes” ietvaros)**

**Ainārs Verbickis** - Datorzinātņu BSP

**Alīna Dukāte** – PBSP „Māksla”

**Anita Abarenkova** - PBSP „Māksla”

**Baiba StafECKa** – Filozofijas BSP

**Dace Utināne** – Komunikācijas zinātnes BSP

**Edgars Grinbergs** - otrā līmeņa profesionālās augstākās izglītības programma „Ārstniecība”

**Eduards Baķis** – Ķīmijas BSP

**Elīna Dindendorfa** – Tiesību zinātņu BSP

**Elīna Elisa Zālīte** - Komunikācijas zinātnes BSP

**Elīna Balode** - otrā līmeņa profesionālās augstākās izglītības programma „Ārstniecība”

**Ieva Doze** - Datorzinātņu BSP

**Inta Mišina** – Vadības zinību BSP

**Kaspars Salenieks** – Matemātikas BSP

**Kitija Krogzeme** – Angļu filoloģijas BSP

**Kristaps Kuciņš** – Ķīmijas BSP

**Laila Linuža** - Vadības zinību BSP

**Liene Romane** - Matemātikas BSP

**Maruta Jankēvica** – Vides zinātnes BSP

**Matīss Veigurs** – Politikas zinātnes BSP

**Reinis Liepa** – Angļu filoloģijas BSP

**Romans Čaplinskis** – Ķīmijas BSP

### **Armīna Rūša pieminās stipendija**

**Digne Ūdre** – PBSP „Vizuālās mākslas skolotājs”

**Dina Sarceviča** – Bioloģijas BSP

**Dita Lapiņa** – Izglītības zinātņu MSP

**Gatis Ošs** – Vēstures MSP

**Inese Pelnēna** – Bioloģijas MSP

**Laima Matuzāle** – Pedagoģijas [fakultātē] MSP

**Linda Vecgaile** – Angļu filoloģijas BSP

**Līga Roze** – Ķīmijas BSP

**Studentu korporācijas "Lettonia" akadēmiskā stipendija**

Arvils Zeltiņš – Politikas zinātnes MSP

**Vējinu ģimenes pieminas stipendija**

Jānis Arājs – Politikas zinātnes MSP

**Mācītāja Dr. Modra K. Gulbja pieminas stipendija**

Amanda Balode – Teoloģijas un reliģiju zinātnes BSP

**Ernesta Felsberga pieminas stipendija**

Evelīna Zilgalve – Baltu filoloģijas MSP

Staņislavs Šeiko – Krievu filoloģijas MSP

**Alfrēda Bilmana pieminas stipendija**

Ainārs Sauka – Filozofijas MSP

Inese Grumolte - Politikas zinātnes MSP

**Cietvielu fizikas stipendija (AS „Sidrabe”)**

Pāvels Nazarovs – Fizikas MSP

**Cietvielu fizikas stipendija (SIA „GroGlass”)**

Edgars Nitišs – Fizikas MSP

**Farmācijas stipendija**

Reinis Švarcbahs – Farmācijas BSP

Jānis Kurlovičs - Farmācijas BSP

Uģis Bērs - Farmācijas BSP

**Kārļa Kaufmana pieminas stipendija**

Aija Laure – Fizikas MSP

**Nippona fonda Roiči Sasakavas Jauno līderu stipendija**

Agate Zaķe – Vadībzinātnes DSP

Artūrs Tomsons – Vēstures DSP

**Irēna Kalniņa** – Juridiskās zinātnes DSP

**Kristīne Ante** – Vēstures DSP

**Olga Terehova** – Socioloģijas DSP

**Rūdolfs Brūzis** – Vēstures DSP

**Toms Ķikuts** – Vēstures MSP

**Valts Apinis** – Teoloģijas un reliģiju zinātnes DSP

### **Basketbola stipendija**

**Roberts Eiduks** - Starptautiskās ekonomikas un komercdiplomātijas BSP

### **Fulbraita studentu stipendijas saņēmēji (2009./2010.ak.gads)**

**Agnese Irkle** – bijusī Farmācijas BSP studente, stipendija studijām Farmakoloģijas doktorantūras programmā Teksasas Universitātē Ostinā

**Madara Apsalone** – Vadības zinību MSP studente, stipendija MBA grāda iegūšanai Globālajā menedžmentā Thunderbird Globālajā Menedžmenta skolā

### **Citi apbalvojumi un stipendijas**

**Aiga Grabuste** – PBSP „Veselības mācības un sporta skolotājs”, zelta medaļa Eiropas U-23 vieglatlētikas čempionātā

**Ainārs Kovals** – Izglītības zinātņu MSP, zelta medaļa šķēpa mešanā 25.Pasaules Universiādē

**Aleksandrs Belovs** – Datorzinātņu DSP, 1.vieta valsts konkursā par labāko IT maģistra darbu

**Aleksandrs Sorokins** – Fizikas BSP, 3.vieta starptautiskajā fizikas olimpiādē

**Anita Stepina** – Pedagoģijas [fakultātē] MSP, A/S SWH grupas Valdes priekšsēdētāja A.Gulbja stipendija par pētījumu maģistra studijās

**Anna Ramata-Stunda** – Bioloģijas DSP, FEMS student award par referāta sagatavošanu konferencei

**Arita Takahaši** – bijusī Angļu filoloģijas MSP, Latvijas Valodu skolotāju asociācijas balva par 2009.gada labāko pētījumu valodu apgūvē

**Artūrs Bačkurs** – Datorzinātņu BSP, 2.vieta starptautiskajā matemātikas olimpiādē; J.Rūvalda stipendija

**Dace Kruste** - otrā līmeņa profesionālās augstākās izglītības SP „Tulkotājs”, atzīta par 2009. gada labāko tulkotāju „Skrivanek Baltic” rīkotajā jauno tulkotāju konkursā

**Genādijs Lebedevs** – PBSP „Veselības mācības un sporta skolotājs”, galvenā balva LOA konkursā „Olimpiskā kustība vakar, šodien, rīt”

**Gints Kalniņš** – Bioloģijas BSP, 3.vieta starptautiskajā bioloģijas olimpiādē

**Gunta Marihina** – Pedagoģijas DPS, A/S SWH grupas Valdes priekšsēdētāja A.Gulbja stipendija par promocijas darba izstrādi

**Gunta Nuķe** – Datorzinātņu MSP, 2.vieta valsts konkursā par labāko IT maģistra darbu

**Henrijs Kalķis** – Vadībzinātnes DSP, iegūta 1.vieta Latvijas Izglītības fonda un Latvijas Ergonomikas biedrības izsludinātajā zinātniski pētniecisko darbu konkursā par "Pētījums kokapstrādes uzņēmuma ražošanas procesu vadība saistībā ar ergonomiskiem riskiem darbā"

**Ieva Kopštāle** – Vācu filoloģijas MSP, līmeņa profesionālās augstākās izglītības SP „Tulkotājs”, LU MVF fakultātes un tulkojumu biroja „Skrivanek Latvia” organizētā tulkotāju konkursa laureāte (3.vieta)

**Ieva Sarkane** - Baltu filoloģijas MSP, K.Dziļlejas fonda prēmija

**Ivars Zupiņš** – bijušais Ģeoloģijas DSP doktorants, LU Gada balva par izcilāko promocijas darbu

**Jānis Jermaks** – Ķīmijas BSP, atzinības raksts starptautiskajā ķīmijas olimpiādē

**Jānis Timma** – Datorzinātņu MSP, 3.vieta valsts konkursā par labāko IT maģistra darbu

**Jevgenijs Tjutrins** – Ķīmijas BSP, LR MK Goda diploms un naudas balva par ieguldījumu skolēnu sagatavošanā mācību priekšmetu starptautiskajām olimpiādēm

**Jevgēnijs Vihrovs** – Datorzinātņu BSP, J.Rūvalda stipendija

**Jūlija Dibovska** – Baltu filoloģijas MSP, K.Dziļlejas fonda prēmija

**Juris Ulmanis** – Fizikas MSP, DAAD stipendija

**Karīna Siliņa** – Bioloģijas DSP, L'Oreal balva sievietēm zinātnē par molekulārajiem pētījumiem ļaundabīgo audzēju bioloģijā

**Kaspars Veldre** – Ķīmijas DSP, LR MK Goda diploms un naudas balva par ieguldījumu skolēnu sagatavošanā mācību priekšmetu starptautiskajām olimpiādēm

**Krišjānis Prūsis** – Datorzinātņu BSP, atzinības raksts starptautiskajā matemātikas olimpiādē

**Laila Zinberga** – otrā līmeņa profesionālās augstākās izglītības SP „Vidusskolas informātikas skolotājs”, lēdijas A.Lavleisas stipendija

**Lauma Pretkalniņa** – Datorzinātņu MSP, lēdijas A.Lavleisas stipendija

**Lelde Grantiņa** – Bioloģijas DSP, FEMS student award par referāta sagatavošanu konferencē

**Liene Kalviša** – Valodniecības DSP, Šauļu Universitātes pateicības raksts

**Līva Rudzeiša** – otrā līmeņa profesionālās augstākās izglītības SP „Tulkotājs”, LU MVF fakultātes un tulkojumu biroja „Skrivanek Latvia” organizētā tulkotāju konkursa laureāte (2.vieta)

**Natalja Staņiņevska** - Pedagoģijas [fakultātē] MSP, A/S SWH grupas Valdes priekšsēdētāja A.Gulbja stipendija par pētījumu maģistra studijās

**Pāvels Cupikovs** – Datorzinātņu BSP, 2.vieta starptautiskajā informātikas olimpiādē

**Renārs Liepiņš** – Datorzinātņu DSP, Č.Bebidža stipendija

**Rita Garnizone** – otrā līmeņa profesionālās augstākās izglītības SP „Tulkotājs”, LU MVF fakultātes un tulkojumu biroja „Skrivanek Latvia” organizētā tulkotāju konkursa laureāte (1.vieta)

**Rūta Rudzīte** – Vadības zinību MSP, ieguva 2. vietu Latvijas 2009. gada Ekonomikas attīstības foruma (LEAF) organizētajā zinātnisko darbu konkursā ar maģistra darbu "Intelektuālā

kapitāla mērīšanas sistēmas valsts SIA "Latvijas Vēstnesis", zinātniskā vadītāja - ESVTM katedras docente Džineta Dimante.

**Santa Klēfelde** – pirmā līmeņa profesionālās augstākās izglītības SP „Pirmsskolas izglītības pedagogs”, A/S SWH grupas Valdes priekšsēdētāja A.Gulbja stipendija par pētījumu maģistra studijās

**Simona Striževska** – Ekonomikas BSP, Latvijas Bankas balva par iegūto 3.vietu zinātniski pētniecisko darbu konkursā par izstrādāto darbu "Latvijas konkurētspējas analīze ārējās tirdzniecības aspektā"

**Veronika Reiziņa** – Vadības zinību MSP, Latvijas Bankas balva par iegūto 3.vietu zinātniski pētniecisko darbu konkursā par izstrādāto darbu „Latvijas iedzīvotāju patēriņa konverģence Eiropas Savienībā”

**Viktorija Zeļavska** – Filoloģijas DSP, Šauļu Universitātes pateicības raksts

### **LU studentu zinātnisko darbu konkursa uzvarētāji 2009.gadā**

#### *Pedagoģijas un psiholoģijas fakultāte*

**Evija Landrāte** – I pakāpes apbalvojums par maģistra darbu pedagoģijas zinātņu nozarē, speciālās pedagoģijas apakšnozarē „Saskarsmes veidošanās process speciālās skolas skolēniem ar autismu”, zinātniskais vadītājs – asociētā profesore Sarmīte Tūbele.

**Genādijs Tolokoncevs** – I pakāpes apbalvojums par maģistra darbu pedagoģijas zinātņu nozarē, vispārīgās pedagoģijas apakšnozarē „Skolēnu loģiskās domāšanas attīstība informātikas stundās sākumskolā”, zinātniskais vadītājs – asociētā profesore Ināra Krūmiņa

**Guna Cakule** – I pakāpes apbalvojums par diplomdarbu pedagoģijas zinātņu nozarē, speciālās pedagoģijas apakšnozarē „Stāstīt mācīšana 5-6 gadīgiem bērniem ar valodas sistēmas nepietiekamu attīstību”, zinātniskais vadītājs – asoc.profesore Sarmīte Tūbele;

**Irina Cupere** – I pakāpes apbalvojums par diplomdarbu pedagoģijas zinātņu nozarē, speciālās pedagoģijas apakšnozarē „Stāstīt prasmes veidošana pirmsskolas vecuma bērniem ar valodas sistēmas nepietiekamu attīstību”, zinātniskais vadītājs – asoc.profesore Sarmīte Tūbele;

**Lolita Sermus** – I pakāpes apbalvojums par diplomdarbu pedagoģijas zinātņu nozarē, speciālās pedagoģijas apakšnozarē „Vārdu krājuma paplašināšana jaunāko klašu skolēniem ar valodas sistēmas nepietiekamu attīstību”, zinātniskais vadītājs – asoc.profesore Sarmīte Tūbele;

**Ize Frolova** – I pakāpes apbalvojums par diplomdarbu pedagoģijas zinātņu nozarē, speciālās pedagoģijas apakšnozarē „Vārdu krājuma pilnveidošana 5 – 6 gadus veciem bērniem ar redzes traucējumiem”, zinātniskais vadītājs – asoc. prof. Sarmīte Tūbele;

**Agnese Bagātā** – I pakāpes apbalvojums par diplomdarbu pedagoģijas zinātņu nozarē, speciālās pedagoģijas apakšnozarē „Lasītprasmes pilnveidošana bērniem ar nepietiekamu fonemātisko uztveri jaunākajā skolas vecumā”, zinātniskais vadītājs – asoc. prof. Sarmīte Tūbele.;

**Melīta Mazūdre** – I pakāpes apbalvojums par diplomdarbu pedagoģijas zinātņu nozarē, speciālās pedagoģijas apakšnozarē „Saisītās runas pilnveide 2. klases bērniem ar valodas sistēmas nepietiekamu attīstību”, zinātniskais vadītājs – asoc. prof. Sarmīte Tūbele;

**Regīna Borneo** – I pakāpes apbalvojums par bakalaura darbu pedagoģijas zinātņu nozarē, vispārīgās pedagoģijas apakšnozarē „Mācību motivācijas veidošanās pusaudžiem ar deviantu uzvedību arodapmācības nodarbībās”, zinātniskais vadītājs – docente Inta Kraukle;

**Jana Pranča – Milberga** – I pakāpes apbalvojums par bakalaura darbu pedagoģijas zinātņu nozarē, vispārīgās pedagoģijas apakšnozarē „3-5 gadīgu bērnu audzināšanas īpatnības vairākbērnu ģimenē”, zinātniskais vadītājs – asoc. profesore Zanda Rubene;

**Aija Arāja** - I pakāpes apbalvojums par diplomdarbu pedagoģijas zinātņu nozarē, nozaru pedagoģijas (mākslas) apakšnozarē „Jugendstila apguve Rīgas Tūrisma un tirdzniecības skolā”, zinātniskais vadītājs – lektore Austra Avotiņa;

**Rudīte Kolāte** – I pakāpes apbalvojums par diplomdarbu pedagoģijas zinātņu nozarē, nozaru pedagoģijas (mākslas) apakšnozarē „Senās Grieķijas kultūras apguve 10. klasē” zinātniskais vadītājs – lektore. Austra Avotiņa;

**Jolanta Zirne** - I pakāpes, par diplomdarbu pedagoģijas zinātņu nozarē, nozaru pedagoģijas apakšnozarē "Vērtīborientējoša Kārļa Skalbes apguve 11. klasē"; zinātniskais vadītājs - asistente Elita Stikute;

**Vaira Jurgeviča** - I pakāpes, par diplomdarbu pedagoģijas zinātņu nozarē, nozaru pedagoģijas apakšnozarē "Prasmes raksturot personu pilnveidošana latviešu valodā 9. klasē"; zinātniskais vadītājs - profesore Anna Vulāne;

**Vineta Zemlicka** - Ruhmanei - I pakāpes, par diplomdarbu pedagoģijas zinātņu nozarē, nozaru pedagoģijas apakšnozarē "Vērtīborientējoša skolēnu sadarbība J.Jaunsudrabiņa personības un daiļrades iepazīšanas stundās 11. klasē"; zinātniskais vadītājs - docente Mārīte Āboltiņa.

**Vita Caune** – izteikta LU rektora atzinība par bakalaura darbu psiholoģijas zinātņu nozarē „Verbālo spēju saistība ar latviešu valodas sasniegumu testa rezultātiem 14-15 gadus veciem skolēniem”, zinātniskā vadītāja – profesore Malgožata Raščevska;

**Vita Dundiniece-Orlova** – izteikta LU rektora atzinība par bakalaura darbu psiholoģijas zinātņu nozarē „Bērna agrīnās valodas attīstība saistībā ar mātes piesaistes stilu”, zinātniskā vadītāja – profesore Sandra Beatrice Sebre;

**Marija Morozova** – izteikta LU rektora atzinība par bakalaura darbu psiholoģijas zinātņu nozarē „Dzimumatšķirības autobiogrāfiskās atmiņas dimensijās”, zinātniskā vadītāja – profesore Malgožata Raščevska;

**Ingūna Murāne** – izteikta LU rektora atzinība par bakalaura par bakalaura darbu psiholoģijas zinātņu nozarē „Dzimumatšķirības empātijas afektīvo un kognitīvo komponentu rādītājos medicīnas studentiem”, zinātniskā vadītāja – asistente Ieva Stokenberga;

**Madara Orlovska** – izteikta LU rektora atzinība par bakalaura par bakalaura darbu psiholoģijas zinātņu nozarē „Telpiskā darba atmiņa šaha spēlētājiem vecumā no 10-13 gadiem”, zinātniskā vadītāja – profesore Malgožata Raščevska;

**Liene Zapacka** – izteikta LU rektora atzinība par bakalaura par bakalaura darbu psiholoģijas zinātņu nozarē „Emociju regulācijas saistība ar piesaistes drošību pirmskolas vecuma bērniem”, zinātniskā vadītāja – profesore Sandra Beatrice Sebre;

**Liene Sevastjānova** – I pakāpe par maģistra darbu psiholoģijas zinātņu nozarē, klīniskās psiholoģijas apakšnozarē „Piesaistes attiecību ar vienaudžiem un pašvērtējuma saistība ar agresiju 13-15 gadus veciem pusaudžiem”, zinātniskā vadītāja – asoc. profesore Ieva Bite;

**Renāte Buliņa** – I pakāpe par maģistra darbu psiholoģijas zinātņu nozarē, organizāciju psiholoģijas apakšnozarē „Perfeksionisma, pašefektivitātes un subjektīvās labklājības saistība”, zinātniskais vadītājs – asoc. profesors Ivars Austers;

**Marina Fomičeva** – I pakāpe par maģistra darbu psiholoģijas zinātņu nozarē, klīniskās psiholoģijas apakšnozarē „Empātijas veicināšanas metožu efektivitāte bērniem 9-10 gadu vecumā”, zinātniskā vadītāja – profesore Sandra Beatrice Sebre;

**Baiba Sirmoviča** – I pakāpe par maģistra darbu psiholoģijas zinātņu nozarē, organizāciju psiholoģijas apakšnozarē „Apstiprināšanas kļūdas ietekme uz maldīgām atmiņām”, zinātniskais vadītājs – asoc. profesors Ivars Austers.

**Iveta Ābrama** – I pakāpes, par diplomdarbu pedagoģijas zinātņu nozarē, nozaru pedagoģijas apakšnozarē „Radošuma veicināšana Vika pasakas „Pakrastnieki” iepazīšanas stundās 5. klasē”; zinātniskā vadītāja – profesore Ilze Stikāne.

**Ilze Biteniece** – I pakāpes, par diplomdarbu pedagoģijas zinātņu nozarē, nozaru pedagoģijas apakšnozarē „Annas Sakses pasaku vērtīborientējoša iepazīšana 11. klasē”; zinātniskā vadītāja – profesore Ilze Stikāne.

**Viktorija Gepiņa-Steputenkova** – I pakāpes, par diplomdarbu pedagoģijas zinātņu nozarē, nozaru pedagoģijas apakšnozarē „Vērtīborientējoša Jāņa Poruka daiļrades apguve 11. klasē”; zinātniskā vadītāja – asistente Elita Stikute.

**Elīna Brasa** – I pakāpes, par bakalaura darbu pedagoģijas zinātņu nozarē, vispārīgās pedagoģijas apakšnozarē „11-12 gadus vecu pusaudžu labvēlīgas attieksmes pret sevi veidošanās veicinošie faktori evaņģēliski luteriskās draudzes svētdienas skolā X”; zinātniskais vadītājs – Dr. paed., asoc. prof. Aivars Lasmanis.

**Anna Stepanova** – I pakāpes, par bakalaura darbu pedagoģijas zinātņu nozarē, vispārīgās pedagoģijas apakšnozarē „Pirmsskolas skolotāja darbība 5-6 gadu vecu bērnu dialoga prasmes sekmēšanā”; zinātniskā vadītāja – Dr. paed., asoc. prof. Sarmīte Tūbele.

**Anete Žiaugre** – I pakāpes, par bakalaura darbu pedagoģijas zinātņu nozarē, vispārīgās pedagoģijas apakšnozarē „Mākslas mācību priekšmeti vispārīzglītojošā skolā”; zinātniskā vadītāja – Dr. paed., doc. Ligita Stramkale.

**Laima Steika** – I pakāpes, par diplomdarbu pedagoģijas zinātņu nozarē, nozaru pedagoģijas (mākslas pedagoģijas) apakšnozarē „Vincenta van Goga mākslas darbu kolorīta izpēte un pielietojums vizuālās mākslas stundās 8. klasē”; zinātniskais vadītājs – lektors Juris Nikiforovs.

**Anna Berežnaja** – I pakāpes, par diplomdarbu pedagoģijas zinātņu nozarē, sociālās pedagoģijas apakšnozarē „Sociālpedagoģiskā darbība datoratkarības profilaksē Rīgas Universālajā vidusskolā”; zinātniskā vadītāja – asoc. prof. Astrīda Raževa.

**Arta Krauze** – I pakāpes, par diplomdarbu pedagoģijas zinātņu nozarē, sociālās pedagoģijas apakšnozarē „Sociālpedagoģiskā darbība likumpārkāpumu cēloņu apzināšanā un likumpārkāpēju resocializācijas iespēju pilnveidošanā sociālajā rehabilitācijas centrā „Ratnieki””; zinātniskais vadītājs – asoc. prof. Andrejs Vilks.

**Karīna Šarova** – I pakāpes, par diplomdarbu pedagoģijas zinātņu nozarē, sociālās pedagoģijas apakšnozarē „Riska zonas un riska grupas bērnu sociālpedagoģiskā diagnostika Rīgas Centra sākumskolā”; zinātniskā vadītāja – asoc. prof. Astrīda Raževa.

**Laura Ozoliņa** – I pakāpes, par maģistra darbu pedagoģijas zinātņu nozarē „Uzdevumi un vingrinājumi latviešu valodas mācību grāmatās pamatskolā un to mūsdienīgums”; zinātniskā vadītāja – asoc. prof. Baiba Kalķe.



**Ivans Naidjonoks** – I pakāpes, par diplomdarbu pedagoģijas zinātņu nozarē, nozaru pedagoģijas apakšnozarē „Interaktīvās angļu valodas mācību metodes izglītībā ieslodzījumā”; zinātniskā vadītāja – docente Indra Odiņa.

**Inna Meškova** - I pakāpes, par diplomdarbu pedagoģijas zinātņu nozarē, nozaru pedagoģijas apakšnozarē „Virtuālais ceļojums kā starpkultūru kompetences veicināšanas iespēja vācu valodas stundās skolēniem ar priekšzināšanām”; zinātniskā vadītāja – profesore Ilze Kangro.

**Inesa Zaviša** - I pakāpes, par diplomdarbu pedagoģijas zinātņu nozarē, nozaru pedagoģijas apakšnozarē „Funkcionāli – stilistiskās pasaku interpretāciju variācijas kā mācību motivācija skolēniem ar priekšzināšanām”; zinātniskā vadītāja – docente Valentīna Sokolova.

### *Medicīnas fakultāte*

**Rīta Aukštikalne** – izteikta LU rektora atzinība par maģistra darbu farmācijas nozarē, farmācijas ķīmijas apakšnozarē „Glikoalkaloīdu noteikšana kartupeļos”, zinātniskā vadītāja – profesore Ruta Muceniece.

**Dace Belecāne** – izteikta LU rektora atzinība par bakalaura darbu farmācijas nozarē, farmācijas ķīmijas apakšnozarē „Dzelzs daudzuma noteikšana farmaceitiskos preparātos”, zinātniskā vadītāja – mag. pharm. Svetlana Černise.

**Elīta Bērziņa** – izteikta LU rektora atzinība par bakalaura darbu medicīnas zinātņu nozarē, sabiedrības veselības apakšnozarē „Latvijas Nacionālo bruņoto spēku mūsu darba specifika miera uzturēšanas misijā”, zinātniskā vadītāja – lektore Inese Paudere.

**Linda Frīdenberga** – izteikta LU rektora atzinība par bakalaura darbu medicīnas zinātņu nozarē, sabiedrības veselības apakšnozarē „Būtiskākie aprūpes faktori ārvalstu pacientu skatījumā”, zinātniskā vadītāja – lektore Dagnija Gulbe.

**Judith Madupriyani Halwala** – izteikta LU rektora atzinība par diplomdarbu medicīnas zinātņu nozarē, internās medicīnas apakšnozarē „2. tipa diabēta pacientu fenotipa un ārstēšanas veidu raksturojums un salīdzinājums Latvijā un Kanādā”, zinātniskais vadītājs – profesors Valdis Pīrāgs;

**Agnese Irkle** – izteikta LU rektora atzinība par bakalaura darbu farmācijas nozarē, farmaceitiskās farmakoloģijas apakšnozarē „Bagātinātas vides ietekme uz stresu Sīrijas kāmjiem”, zinātniskais vadītājs – Ph.D Daniel Janik, Viskonsinas-Oklēras Universitāte ASV (University of Wisconsin-Eau Claire, USA).

**Guntra Kalniņa** – izteikta LU rektora atzinība par bakalaura darbu medicīnas zinātņu nozarē, sabiedrības veselības apakšnozarē „Sekundārās un terciārās aprūpes pēctecība terapeitiskiem pacientiem”, zinātniskā vadītāja – lektore I. Paudere.

**Alda Kantāne** – izteikta LU rektora atzinība par bakalaura darbu medicīnas zinātņu nozarē, sabiedrības veselības apakšnozarē „Adaptācijas grūtības karavīriem pēc atgriešanās no miera uzturēšanas misijām”, zinātniskā vadītāja – lektore I. Paudere.

**Ļubova Kovaļova** – izteikta LU rektora atzinība par bakalaura darbu medicīnas zinātņu nozarē, sabiedrības veselības apakšnozarē „Miega traucējumi pacientiem hospitalizācijas laikā”, zinātniskā vadītāja – pasniedzēja Madara Miķelsone.

**Antons Martinčuks** – izteikta LU rektora atzinība par bakalaura darbu farmācijas nozarē, farmaceitiskās farmakoloģijas apakšnozarē „Cilvēka sirds mezenhīmas cilmes šūnu līniju proliferācija in vitro”, zinātniskā vadītāja – docente Una Riekstiņa.

**Jana Miļevska** – izteikta LU rektora atzinība par maģistra darbu farmācijas nozarē, farmakognozijas apakšnozarē „Faktoru, kas nosaka Latvijas linu sēklu piemērotību funkcionālai pārtikai, analīze”, zinātniskā vadītāja – Dr.biol Dace Grauda.

**Jana Namniece** – izteikta LU rektora atzinība par bakalaura darbu farmācijas nozarē, farmakognozijas apakšnozarē „Bioloģiski aktīvo vielu izmaiņas smiltsērķšķu produktos dažādos uzglabāšanas apstākļos”, zinātniskais vadītājs – vadošais pētnieks Armands Vīgants.

**Irina Ošeniece** – izteikta LU rektora atzinība par bakalaura darbu medicīnas zinātņu nozarē, sabiedrības veselības apakšnozarē „Vecmātes loma grūtnieču aprūpē pie diagnostiskās amniocentēzes”, zinātniskā vadītāja – pasniedzēja Kristīne Embure-Zapoļska.

**Olga Peršikova** – izteikta LU rektora atzinība par bakalaura darbu medicīnas zinātņu nozarē, sabiedrības veselības apakšnozarē „Psiholoģiskās problēmas pacientiem ar hronisku cukura diabētu”, zinātniskā vadītāja – pasniedzēja Ingrīda Kalniņa.

**Liene Platāce** – izteikta LU rektora atzinība par bakalaura darbu medicīnas zinātņu nozarē, sabiedrības veselības apakšnozarē „Pacientu izpratne par riska iespējām pēc dzīvnieku kodumiem”, zinātniskā vadītāja – pasniedzēja Ilze Irēna Vingre.

**Nellija Pleša** – izteikta LU rektora atzinība par bakalaura darbu medicīnas zinātņu nozarē, sabiedrības veselības apakšnozarē „Pašaprūpe kontaktlēcū lietošanas gadījumā”, zinātniskā vadītāja – Mag. paed. Linda Alondere.

**Baiba Putniņa** – izteikta LU rektora atzinība par diplomdarbu medicīnas zinātņu nozarē, internās medicīnas apakšnozarē „Holedoholitiāzes endoskopiskā diagnostika un ārstēšana”, zinātniskais vadītājs – docents Aldis Puķītis.

**Kasun Harshana Samarasinghe** – izteikta LU rektora atzinība par diplomdarbu medicīnas zinātņu nozarē, internās medicīnas apakšnozarē „Ar primāru perkutānu koronāru intervenci ārstētu pacientu raksturojums”, zinātniskais vadītājs – docents Gustavs Latkovskis;

**Elita Šteinberga** – izteikta LU rektora atzinība par bakalaura darbu medicīnas zinātņu nozarē, sabiedrības veselības apakšnozarē „Ūdens dzemdības un dzemdības epidurālajā anestēzijā, to izvērtēšana un aprūpes īpatnības”, zinātniskā vadītāja – pasniedzēja Kristīne Embure-Zapoļska.

**Dmitrijs Užameckis** – izteikta LU rektora atzinība par bakalaura darbu farmācijas nozarē, farmaceitiskās farmakoloģijas apakšnozarē „Cilvēka herpesvīrusu - 6 un -7 infekciju noteikšana ar polimerāzes ķēdes reakciju ar iekšējo praimēšanu – dažādu nekomerciālo protokolu jutīguma un reproducējamības salīdzinājums”, zinātniskā vadītāja – dr. med Modra Murovska.

**Ligija Vucāne** – izteikta LU rektora atzinība par bakalaura darbu medicīnas zinātņu nozarē, sabiedrības veselības apakšnozarē „Zinoša pacienta loma pēcoperācijas perioda optimizācijā ginekoloģijā”, zinātniskā vadītāja – lektore Ina Mežiņa-Mamajeva.

#### *Ģeogrāfijas un Zemes zinātņu fakultāte*

**Āris Andersons** – izteikta LU rektora atzinība par bakalaura darbu ģeogrāfijas zinātnes nozarē, lietišķās ģeogrāfijas apakšnozarē “Krasta erozijas apdraudējums apbūvei un infrastruktūrai Jūrmalas pilsētā”, zinātniskais vadītājs – prof. G. Eberhards;

**Sanita Astiča** – izteikta LU rektora atzinība par maģistra darbu telpiskās attīstības plānošanā “Kuldīgas pilsētas publiskā ārtelpa un gājēju kustības organizācija”, zinātniskais vadītājs – asoc. prof. P. Šķiņķis;

**Daiga Blāķe** – izteikta LU rektora atzinība par bakalaura darbu ģeoloģijas zinātnes nozarē, pamatiežu ģeoloģijas apakšnozarē “Devona nogulumiežu slāņkopas uzbūves īpatnības un slāņojuma deformācijas Liepas māla atradnē”, zinātniskais vadītājs – asoc. prof. Ģ. Stinkulis;

**Egons Bražinskis** – izteikta LU rektora atzinība par bakalaura darbu vides zinātnes nozarē, dabas aizsardzības apakšnozarē “Upes morfometrisko faktoru ietekme uz ihtiocenožu struktūrām”, zinātniskā vadītāja – asoc. prof. G. Sprinģe;

**Toms Bricis** – izteikta LU rektora atzinība par bakalaura darbu ģeogrāfijas zinātnes nozarē, dabas ģeogrāfijas apakšnozarē “Rīgas līča ietekme uz nokrišņu ģeogrāfisko sadalījumu Latvijā”, zinātniskais vadītājs – *Mg. dab. zin.* R. Kasparinskis;

**Toms Buls** – izteikta LU rektora atzinība par maģistra darbu ģeoloģijas zinātnes nozarē, kvartārģeoloģijas un ģeomorfoloģijas apakšnozarē „Baltijas ledus ezera akumulatīvie krasta veidojumi Vidzemes piekrastē”, zinātniskais vadītājs – prof. V. Zelčs;

**Baiba Grīšone** – izteikta LU rektora atzinība par maģistra darbu vides zinātnes nozarē, dabas aizsardzības apakšnozarē “Randu pļavu veģetācijas ilgtermiņa izmaiņas uz dabisko un antropogēno faktoru fona”, zinātniskais vadītājs – prof. V. Melecis;

**Ieva Grudzinska** – izteikta LU rektora atzinība par bakalaura darbu vides zinātnes nozarē, dabas aizsardzības apakšnozarē “Būšnieku ezera attīstība un vides apstākļu izmaiņas holocēnā”, zinātniskā vadītāja – asoc. prof. L. Kalniņa;

**Līga Jankava** – izteikta LU rektora atzinība par maģistra darbu ģeogrāfijas zinātnes nozarē, cilvēka ģeogrāfijas apakšnozarē “Iedzīvotāju dzīves kvalitātes vērtējums dažādos dzīves cikla posmos: Jelgavas piemērs”, zinātniskā vadītāja – prof. Z. Krišjāne;

**Jānis Jurgelāns** – izteikta LU rektora atzinība par bakalaura darbu ģeogrāfijas zinātnes nozarē, lietišķās ģeogrāfijas apakšnozarē “Siguldas pilsētas poligonometrijas tīkla analīze LATPOS sistēmā”, zinātniskais vadītājs – lekt. A. Rečs;

**Aija Kivriņa** – izteikta LU rektora atzinība par maģistra darbu ģeogrāfijas zinātnes nozarē, dabas ģeogrāfijas apakšnozarē “Feimankas upes hidromorfoloģisks vērtējums”, zinātniskā vadītāja – prof. A. Briede;

**Larisa Krištopanova** – izteikta LU rektora atzinība par diplomdarbu otrā līmeņa profesionālās augstākās izglītības studiju programmā Ģeogrāfijas un dabaszinību skolotājs „Pētnieciskā darbība dabaszinībās pamatskolas 5. un 6. klasē”, zinātniskā vadītāja – lekt. Līga Zelča;

**Elīza Kuške** – izteikta LU rektora atzinība par maģistra darbu ģeoloģijas zinātnes nozarē, kvartārģeoloģijas un ģeomorfoloģijas apakšnozarē „Paleoveģetācijas sastāvs un kūdras uzkrāšanās intensitāte Eipuru un Dzelves-Kroņa purvos”, zinātniskā vadītāja – asoc. prof. L. Kalniņa;

**Zane Leščinska** – izteikta LU rektora atzinība par maģistra darbu ģeogrāfijas zinātnes nozarē, reģionālās un vides ģeogrāfijas apakšnozarē “Ilgspējīgas attīstības tendences Ziepniekkalna apkaimē: sabiedrībai pieejamās atklātās teritorijas un pakalpojumi vietējā līmenī”, zinātniskais vadītājs – lekt. I. Francis;

**Valdis Likosts** – izteikta LU rektora atzinība par maģistra darbu vides zinātnes nozarē, vides pārvaldības apakšnozarē “Zemes izmantošanu ietekmējošie faktori 20. gs. Latvijā”, zinātniskais vadītājs – prof. O. Nikodemus;

**Žanete Mārtuža** – izteikta LU rektora atzinība par maģistra darbu vides zinātnes nozarē, vides pārvaldības apakšnozarē “Balvu pilsētas attīstības politikas vērtējums ilgtspējības kontekstā”, zinātniskā vadītāja – doc. K. Āboliņa;

**Anda Medene** – izteikta LU rektora atzinība par bakalaura darbu ģeogrāfijas zinātnes nozarē, dabas ģeogrāfijas apakšnozarē „Zilganās seslērijas *Sesleria caerulea* (L.) Ard. izplatības dinamika Latvijā”, zinātniskā vadītāja – doc. S. Rūsiņa;

**Arta Mēlupe** – izteikta LU rektora atzinība par bakalaura darbu ģeogrāfijas zinātnes nozarē, cilvēka ģeogrāfijas apakšnozarē “Latvijas-Ķīnas starpvalstu migrācija un sakari”, zinātniskā vadītāja – prof. Z. Krišjāne;

**Indra Neimane** – izteikta LU rektora atzinība par maģistra darbu vides zinātnes nozarē, dabas aizsardzības apakšnozarē “Zoobentosa rekolonizācija Jaunupes rekultivētajā posmā”, zinātniskā vadītāja – asoc. prof. G. Sprinģe;

**Ize Ozola** – izteikta LU rektora atzinība par bakalaura darbu ģeogrāfijas zinātnes nozarē, dabas ģeogrāfijas apakšnozarē “Ezera regulējošā ietekme uz upju noteci: Salacas baseina piemērs”, zinātniskā vadītāja – doc. E. Apsīte;

**Inese Pallo** – izteikta LU rektora atzinība par bakalaura darbu ģeogrāfijas zinātnes nozarē, dabas ģeogrāfijas apakšnozarē “Atmosfēras nokrišņu daudzuma noteikšana Latvijas upju baseiniem”, zinātniskā vadītāja – doc. E. Apsīte;

**Rīta Pētersone** – izteikta LU rektora atzinība par maģistra darbu vides zinātnes nozarē, vides pārvaldības apakšnozarē “Virszemes ūdens objektu aizsargjoslu ietekme uz nekustamā īpašuma vērtību Rīgas apkārtnē”, zinātniskais vadītājs – prof. O. Nikodemus;

**Konrāds Popovs** – izteikta LU rektora atzinība par bakalaura darbu ģeoloģijas zinātnes nozarē, lietišķās ģeoloģijas apakšnozarē “Gultnes morfoloģijas un nogulumu transporta modelēšana Rīvas lejtecē”, zinātniskais vadītājs – zin. asist. A. Karpovičs;

**Matīss Priekulis** – izteikta LU rektora atzinība par maģistra darbu ģeogrāfijas zinātnes nozarē, dabas ģeogrāfijas apakšnozarē “Abavas upes augšteces vidusteces hidromorfoloģisks vērtējums”, zinātniskā vadītāja – prof. A. Briede;

**Māris Skudra** – izteikta LU rektora atzinība par bakalaura darbu vides zinātnes nozarē, vides ķīmijas apakšnozarē “Sāļuma un izšķīdušā skābekļa koncentrācijas izmaiņas Rīgas līča ūdenī klimata mainības iespaidā”, zinātniskais vadītājs – doc. J. Aigars;

**Marina Slaikovska** – izteikta LU rektora atzinība par bakalaura darbu vides zinātnes nozarē, dabas aizsardzības apakšnozarē “Zemes apsaimniekošanas veida ietekme uz nezāļu sugu sastāvu”, zinātniskais vadītājs – lekt. J. Ventišs;

**Dana Spulle** – izteikta LU rektora atzinība par bakalaura darbu ģeogrāfijas zinātnes nozarē, reģionālās un vides ģeogrāfijas apakšnozarē “Zemgales ainavu savdabība: ciemu vēsture un morfoloģija Īslīces pagastā”, zinātniskā vadītāja – asist. A. Zariņa;

**Arita Stinka** – izteikta LU rektora atzinība par maģistra darbu ģeogrāfijas zinātnes nozarē, dabas ģeogrāfijas apakšnozarē “Liela mēroga atmosfēras cirkulācijas un to ietekme uz Latvijas klimatu”, zinātniskā vadītāja – prof. A. Briede;

**Helēna Trošimova** – izteikta LU rektora atzinība par maģistra darbu vides zinātnes nozarē, dabas aizsardzības apakšnozarē “Dzeramā ūdens kvalitāte Daugavpils pilsētas kreisā krasta mikrorajonos”, zinātniskā vadītāja – asoc. prof. G. Sprinģe;

**Ieva Ūpena** – izteikta LU rektora atzinība par bakalaura darbu vides zinātnes nozarē, dabas aizsardzības apakšnozarē “Makrofitu izmantošana Mergupes ekoloģiskās kvalitātes novērtēšanā”, zinātniskā vadītāja – asoc. prof. G. Sprinģe;

**Zane Vincēviča-Gaile** – izteikta LU rektora atzinība par maģistra darbu vides zinātnes nozarē, vides pārvaldības apakšnozarē “Dzīves cikla analīze enerģijas un biogēno elementu izmantošanas optimizācijai atkritumu pārstrādē Rīgā”, zinātniskais vadītājs – prof. M. Kļaviņš;

**Arvids Vitāls** – izteikta LU rektora atzinība par maģistra darbu telpiskās attīstības plānošanā “Liepājas mikrorajonu attīstības iespējas”, zinātniskā vadītāja – asoc. prof. S. Treija;

**Ieva Zaļā** – izteikta LU rektora atzinība par maģistra darbu ģeogrāfijas zinātnes nozarē, dabas ģeogrāfijas apakšnozarē “Fizioloģiski ekvivalentās temperatūras ilgtermiņa izmaiņu novērtējums Latvijā”, zinātniskā vadītāja – prof. A. Briede;

**Liāna Znudova** – izteikta LU rektora atzinība par bakalaura darbu ģeoloģijas zinātnes nozarē, kvartārģeoloģijas un ģeomorfoloģijas apakšnozarē “Eolie veidojumi Ropažu līdzenumā”, zinātniskais vadītājs – prof. V. Zelčs.

#### *Sociālo zinātņu fakultāte*

**Dace Bergmanei-Behmane** – izsniegts LU rektora atzinības raksts par darba pētniecisko kvalitāti maģistra darbā “Zināšanu organizēšanas sistēmas nacionālajās digitālajās bibliotēkās” (vadītāja Dr.philol. Baiba Holma)

**Aiga Grēniņa** - izsniegts LU rektora atzinības raksts par pētniecības metožu novitāti un darba kvalitāti maģistra darbā “Elektroniskā grāmata – tematiskais piedāvājums un adaptācijas iespējas lietotāju vidū” (vadītāja Dr.philol. Līga Krūmiņa)

**Evija Mileiko** - izsniegts LU rektora atzinības raksts par darba aktualitāti un pētniecisko kvalitāti maģistra darbā „Elektroniskie laikraksti kā informācijas mediatori” (vadītāja Dr.philol. Līga Krūmiņa)

**Baiba Zvaigzne** - izsniegts LU rektora atzinības raksts par darba aktualitāti un pētniecisko kvalitāti maģistra darbā „Latvijas elektronisko publikāciju krājuma veidošanas politika” (vadītāja Mg.sc.soc. Iveta Kalniņa)

**Inga Šildere** - izsniegts LU rektora atzinības raksts par pētījuma novitāti un kvalitāti maģistra darbā “Seniespiedumu, retu iespieddarbu un rokrakstu krājumi Latvijas vienotajā bibliotēku informācijas sistēmā” (vadītāja Dr.philol. Baiba Mūze)

**Anna Balandina** — izsniegts LU rektora atzinības raksts par izcili un radoši izstrādātu maģistra darbu un ieguldījumu Komunikācijas studiju nodaļas pētnieciskajos projektos;

**Ize Balode** – izsniegts LU rektora atzinības raksts par teicami un radoši izstrādātu maģistra darbu;

**Marīta Bieza** – izsniegts LU rektora atzinības raksts par teicami un radoši izstrādātu maģistra darbu;

**Indra Butkāne** – izsniegts LU rektora atzinības raksts par teicami un radoši izstrādātu maģistra darbu un daļību Komunikācijas studiju nodaļas pētnieciskajos projektos;

**Inguna Cepīte** – izsniegts LU rektora atzinības raksts par izcili un radoši izstrādātu maģistra darbu;

**Vita Dreijere** – izsniegts LU rektora atzinības raksts par izcili un radoši izstrādātu maģistra darbu un ieguldījumu Komunikācijas studiju nodaļas pētnieciskajos projektos;

**Aleksis Jarockis** – izsniegts LU rektora atzinības raksts par izcili un radoši izstrādātu maģistra darbu;

**Agnija Kazuša** – izsniegts LU rektora atzinības raksts par izcili un radoši izstrādātu maģistra darbu un ieguldījumu Komunikācijas studiju nodaļas pētnieciskajos projektos;

**Alise Kezbera** – izsniegts LU rektora atzinības raksts par teicami un radoši izstrādātu maģistra darbu un ieguldījumu Komunikācijas studiju nodaļas pētnieciskajos projektos;

**Klinta Ločmele** – izsniegts LU rektora atzinības raksts par izcili un radoši izstrādātu maģistra darbu un ieguldījumu Komunikācijas studiju nodaļas pētnieciskajos projektos;

**Linda Ļisicina** – izsniegts LU rektora atzinības raksts par izcili un radoši izstrādātu maģistra darbu un ieguldījumu

Komunikācijas studiju nodaļas pētnieciskajos projektos;

**Iveta Mināte** – izsniegts LU rektora atzinības raksts par teicami un radoši izstrādātu maģistra darbu un ieguldījumu Komunikācijas studiju nodaļas pētnieciskajos projektos;

**Andris Morkāns** – izsniegts LU rektora atzinības raksts par teicami un radoši izstrādātu maģistra darbu un ieguldījumu Komunikācijas studiju nodaļas pētnieciskajos projektos;

**Olga Procevska** – izsniegts LU rektora atzinības raksts par izcili un radoši izstrādātu maģistra darbu un ieguldījumu Komunikācijas studiju nodaļas pētnieciskajos projektos;

**Inese Salmiņa** – izsniegts LU rektora atzinības raksts par izcili un radoši izstrādātu maģistra darbu un ieguldījumu Komunikācijas studiju nodaļas pētnieciskajos projektos;

**Laura Uzule** – izsniegts LU rektora atzinības raksts par teicami un radoši izstrādātu maģistra darbu un ieguldījumu Komunikācijas studiju nodaļas pētnieciskajos projektos;

**Vera Zajeca** – izsniegts LU rektora atzinības raksts par teicami un radoši izstrādātu maģistra darbu un ieguldījumu Komunikācijas studiju nodaļas pētnieciskajos projektos;

**Kristīne Liepiņa-Ozola** - izsniegts LU rektora atzinības raksts par precīzu Latvijas situācijas analīzi un izcilu kvantitatīvo metožu pielietojumu maģistra darbā “Pagaidu darbā nodarbinātie”.

**Ilze Mileiko** - izsniegts LU rektora atzinības raksts par konceptuālu pieeju un izcili veiktu diskursa analīzi maģistra darbā “Varas un seksualitātes mijiedarbe: nepilngadīgo grūtnieču gadījums”.

**Elīna Bernarde** – izsniegts LU rektora atzinības raksts par izcili un radoši izstrādātu bakalaura darbu;

**Evija Tabune** – izsniegts LU rektora atzinības raksts par izcili un radoši izstrādātu bakalaura darbu;

**Kristīne Damškalne** – izsniegts LU rektora atzinības raksts par izcili un radoši izstrādātu bakalaura darbu;

**Kaspars Vīgulis** - izsniegts LU rektora atzinības raksts par jauna skatu punkta atklāšanu un oriģinālu un dziļu pētījumu bakalaura darbā „Jauniešu iepazīšanās internetā”. Darba zinātniskais vadītājs prof. Aivars Tabuns.

**Inga Buša** - izsniegts LU rektora atzinības raksts par drosmīgu un atraktīvu pieeju socioloģijā bakalaura darbā „Riteņbraucējs pilsētā”. Darba zinātniskais vadītājs prof. Aivars Tabuns.

**Anete Krieva** - izsniegts LU rektora atzinības raksts par oriģinālu un dziļu pētījumu bakalaura darbā „Jauniešu politiskā interese un līdzdalība politikā”. Darba zinātniskā vadītāja Ilze Lāce.

**Natalja Kovaļova** - izsniegts LU rektora atzinības raksts par īpaši aktuālu bakalaura darba tēmu, kas paver plašu analīzes lauku turpmākajiem darbiem šajā jomā bakalaura darbā „Sociālā un kultūras kapitāla perspektīvas. Kordziedāšana studentu vidū Latvijā”. Darba zinātniskais vadītājs prof. Tālis Tisenkopfs

**Uldis Āboliņš** - izsniegts LU rektora atzinības raksts par drosmīgu un atraktīvu pieeju socioloģijā bakalaura darbā „Ekonomikas lejupslīdes konsekvences kā traumatiskas sociālās pārmaiņas. Traumas klātbūtnes konstruēšana Latvijas Neatkarīgās televīzijas ziņu raidījumos”. Darba zinātniskā vadītāja doc. Baiba Bela-Krūmiņa

**Zane Eglīte** - izsniegts LU rektora atzinības raksts par oriģinālu un dziļu pētījumu bakalaura darbā „Patērētāju sabiedrība. Mode kā patēriecības produkts”. Darba zinātniskā vadītāja Inese Šūpule.

**Līva Visocka** - izsniegts LU rektora atzinības raksts par sociālās problēmas – vardarbība pret vīrieti ģimenē, identificēšanu. Darba zinātniskā vadītāja docente Ingrīda Jansone

**Jelīzaveta Mardana** - izsniegts LU rektora atzinības raksts par teicamu ekosistēmiskās pieejas izmantošanu pilsētvides raksturošanā. Darba zinātniskā vadītāja docente Vita Roga

**Rīta Strode** - izsniegts LU rektora atzinības raksts par izcilu empīrisko pētījumu sociālā darbinieka komunikācijas prasmju noteikšanā. Darba zinātniskā vadītāja lektore Evija Apine

**Žanna Gorkovska** - izsniegts LU rektora atzinības raksts par izcilu sociālā darba specifiskas pētīšanu darbā ar klientu ar suicīda risku. Darba zinātniskā vadītāja lektore Iveta Grauduma

**Jana Tēraude** - izsniegts LU rektora atzinības raksts par izcilu teorētisko analīzi par preventīvo sociālo darbu ar vientuļām māmiņām.

**Svetlana Daļeckā** - izsniegts LU rektora atzinības raksts par teicamu supervīzijas nodrošināšanas problēmu pētījumu un augsto atbildību pret studiju darbu. Darba zinātniskā vadītāja lektore Evija Apine

**Aira Višņakova** - izsniegts LU rektora atzinības raksts par teicamu līdzatkarības fenomena pētījumu sociālajā darbā. Darba zinātniskā vadītāja lektore Evija Apine

**Ligita Kāsenai-Doināte** - izsniegts LU rektora atzinības raksts par teicamu sociālo pakalpojumu pusceļa mājā kvalitātes novērtēšanas pētījumu. Darba zinātniskā vadītāja lektore Iveta Grauduma

**Linda Ēdelmane** - izsniegts LU rektora atzinības raksts par teicamu kvalitātes kritēriju izpēti institūcijas, kura sniedz palīdzību vardarbībā cietušām personām krīzes situācijā, pakalpojuma novērtēšanai. Darba zinātniskā vadītāja docente Vita Roga

**Inga Marriotta** - izsniegts LU rektora atzinības raksts par pētnieciskā darba novitāti, kvalitāti un praktisko ieguldījumu bakalaura darbā “Tērzēšanas uzziņu pakalpojums, tā ieviešanas iespējas Latvijas Universitātes bibliotēkā”. Darba zinātniskā vadītāja lektore Dr.philol. Vīneta Gerkena

**Elīna Ozola** - izsniegts LU rektora atzinības raksts par pētnieciskā darba kvalitāti un praktisko ieguldījumu bakalaura darbā “Cēsu bibliotēkas tēls pilsētas laikrakstos, 1919-2008”. Darba zinātniskā vadītāja docente Dr. philol. L.Krūmiņa

**Ilva Paidere** - izsniegts LU rektora atzinības raksts par pētnieciskā darba novitāti un kvalitāti bakalaura darbā “Folksonomijas kā informācijas apstrādes veids”. Darba zinātniskā vadītāja docente Dr. philol. Baiba Holma

**Pimanova Anna** - izsniegts LU rektora atzinības raksts par pētnieciskā darba kvalitāti un praktisko ieguldījumu bakalaura darbā “Fantastikas literatūras izdošana Latvijā no 1991. līdz 2008.gadam”. Darba zinātniskais vadītājs asociētais prof. Dr. philol. Viesturs Zanders

**Inga Zalgaucka** - izsniegts LU rektora atzinības raksts par pētnieciskā darba kvalitāti un praktisko ieguldījumu bakalaura darbā “Bibliotēku nozares normatīvdokumentos izvirzīto izglītības prasību aktualitāte darba devēju vidū”. Darba zinātniskā vadītāja docente Dr.philol. Daina Pakalna

**Ieva Baranova** — izsniegts LU rektora atzinības raksts par izcili un radoši izstrādātu bakalaura darbu;

**Līva Brice** — izsniegts LU rektora atzinības raksts par izcili un radoši izstrādātu bakalaura darbu;

**Sanita Gailāne** — izsniegts LU rektora atzinības raksts par izcili un radoši izstrādātu bakalaura darbu;

**Egle Klekere—Krekele** — izsniegts LU rektora atzinības raksts par izcili un radoši izstrādātu bakalaura darbu;

**Sabīne Rubene** — izsniegts LU rektora atzinības raksts par izcili un radoši izstrādātu bakalaura darbu;

**Līva Sniķe** — izsniegts LU rektora atzinības raksts par izcili un radoši izstrādātu bakalaura darbu;

**Elīna Sundukova** — izsniegts LU rektora atzinības raksts par izcili un radoši izstrādātu bakalaura darbu;

**Kristaps Zaļkalns** — izsniegts LU rektora atzinības raksts par izcili un radoši izstrādātu bakalaura darbu;

**Žanna Zālīte** — izsniegts LU rektora atzinības raksts par izcili un radoši izstrādātu bakalaura darbu.

#### *Datorikas fakultāte*

**Aleksandrs Belovs** – izteikta LU rektora atzinība par maģistra darbu datorzinātņu nozarē “Kvantu dizaini: MUB un SIC-POVM”, zinātniskais vadītājs – asoc. prof. J. Smotrovs;

**Igors Istočņiks** – izteikta LU rektora atzinība par maģistra darbu datorzinātņu nozarē “Ontoloģiju UML vizualizācijas spraudnis Protégé redaktoram”, zinātniskais vadītājs – prof. G. Bārzdiņš;

**Gatis Kurzemnieks** – izteikta LU rektora atzinība par maģistra darbu datorzinātņu nozarē “3D dzinēja pielāgošana spēļu izstrādē”, zinātniskais vadītājs – doc. K. Freivalds;

**Renārs Liepiņš** – izteikta LU rektora atzinība par maģistra darbu datorzinātņu nozarē “Grafisko rīku būves metamodelis un tā realizācija”, zinātniskais vadītājs – prof. J. Bārzdiņš;

**Gunta Nuķe** – izteikta LU rektora atzinība par maģistra darbu datorzinātņu nozarē “Datu noliktavas vides izmantošana riska analīzes procesa atbalstam”, zinātniskā vadītāja – doc. L. Niedrīte;



**Artūrs Sproģis** – izteikta LU rektora atzinība par maģistra darbu datorzinātņu nozarē “Konfigurators grafisko rīku izstrādē”, zinātniskais vadītājs – prof. J. Bārzdīņš;

**Valdis Takeris** – izteikta LU rektora atzinība par maģistra darbu datorzinātņu nozarē “Paštestēšana banku sistēmās”, zinātniskais vadītājs – prof. J. Bičevskis;

**Madars Vītoliņš** – izteikta LU rektora atzinība par maģistra darbu datorzinātņu nozarē “Biznesa procesu vadības sistēmas Apache ODE paplašināšana”, zinātniskais vadītājs – doc. M. Kravcevs.

**Rudīte Sviķe** – izteikta LU rektora atzinība par diplomdarbu informātikas skolotāja kvalifikācijas saņemšanai „Informācijas tehnoloģijas izmantošanas iespējas mācību priekšmetā "Biznesa ekonomiskie pamati" vidusskolā”, zinātniskais vadītājs – prof. M. Vītiņš;

**Aija Smilgzieda** – izteikta LU rektora atzinība par diplomdarbu informātikas skolotāja kvalifikācijas saņemšanai „Informātikas integrācija skolas matemātikas kursā, izmantojot dinamiskās matemātikas programmu GEONEXT”, zinātniskais vadītājs – asoc. prof. Ē. Ikaunieks.

**Jānis Iraids** – izteikta LU rektora atzinība par bakalaura darbu datorikas zinātņu nozarē, datorzinātnes matemātisko pamatu apakšnozarē „Starpīdkopas, perfektas nelineāras funkcijas un kvantu dizaini”, zinātniskais vadītājs – asociētais profesors Juris Smotrovs;

**Karina Jekimova** – izteikta LU rektora atzinība par bakalaura darbu datorikas zinātņu nozarē, datu apstrādes sistēmu un datortīklu apakšnozarē „Domēna specifisku valodu bāzēta informācijas sistēmu izstrāde”, zinātniskais vadītājs – profesors Jānis Bičevskis;

**Jānis Timma** – izteikta LU rektora atzinība par bakalaura darbu datorikas zinātņu nozarē, datu apstrādes sistēmu un datortīklu apakšnozarē „Automatizēta sistēma robota-līnijsekotāja vadības algoritma pielāgošanai”, zinātniskais vadītājs – asociētais profesors Leo Seļāvo.

**Andris Dreimanis** – izteikta LU rektora atzinība par kvalifikācijas darbu datorikas zinātņu nozarē, datu apstrādes sistēmu un datortīklu apakšnozarē „Multilīniju tehnoloģiju savietojamība Cisco un atvērtā pirmkoda realizācijās”, zinātniskais vadītājs – lektors Leo Trukšāns;

**Ingus Krūmiņš** – izteikta LU rektora atzinība par kvalifikācijas darbu datorikas zinātņu nozarē, datu apstrādes sistēmu un datortīklu apakšnozarē „MCSE sertifikāts”, zinātniskais vadītājs – M. dat., direktors, *Nerealitāte*, Jānis Krusts;

**Artūrs Slišāns** – izteikta LU rektora atzinība par kvalifikācijas darbu datorikas zinātņu nozarē, datu apstrādes sistēmu un datortīklu apakšnozarē „Windows Server 2008 tīkla infrastruktūras ieviešana, vadība un uzturēšana”, zinātniskais vadītājs – lektors Leo Trukšāns;

**Iļja Vaikutis** – izteikta LU rektora atzinība par kvalifikācijas darbu datorikas zinātņu nozarē, datu apstrādes sistēmu un datortīklu apakšnozarē „Windows NT 4.0 domēna realizācija LINUX vidē”, zinātniskais vadītājs – M. dat., ITSSN tīkla drošības spec., Veselības inspekcija, Aleksandrs Zinovjevs;

**Jānis Akmentiņš** – izteikta LU rektora atzinība par kvalifikācijas darbu datorikas zinātņu nozarē, datoru un sistēmu programmatūras apakšnozarē „Tīmekļa portāls”, zinātniskais vadītājs – dipl. inž., Tīmekļa nodaļas vadītājs „Molssoft Latvija”, SIA, Nils Austrums;

**Toms Bergmanis** – izteikta LU rektora atzinība par kvalifikācijas darbu datorikas zinātņu nozarē, datoru un sistēmu programmatūras apakšnozarē „Tīmekļa bāzētas video glabātuves un straumēšanas sistēmas izstrāde”, zinātniskais vadītājs – M. dat., Sistēmu projektu vadītājs, Latvijas Banka, Krišs Rauhvargers;

**Dāvis Brēdiks** – izteikta LU rektora atzinība par kvalifikācijas darbu datorikas zinātņu nozarē, datoru un sistēmu programmatūras apakšnozarē „PDDL valodas 3D animators”, zinātniskais vadītājs – profesors Guntis Bārzdiņš;

**Raivis Gelsbergs** – izteikta LU rektora atzinība par kvalifikācijas darbu datorikas zinātņu nozarē, datoru un sistēmu programmatūras apakšnozarē „Draugiem CMS”, zinātniskais vadītājs – lektors Dainis Dosbergs (no reģistra);

**Kārlis Ieviņš** – izteikta LU rektora atzinība par kvalifikācijas darbu datorikas zinātņu nozarē, datoru un sistēmu programmatūras apakšnozarē „Tīmekļa portāls – daudzspēlētāju spēle”, zinātniskais vadītājs – docents Maksims Kravcevs;

**Dmitrijs Ivanovs** – izteikta LU rektora atzinība par kvalifikācijas darbu datorikas zinātņu nozarē, datoru un sistēmu programmatūras apakšnozarē „Privāts tīmekļa portāls”, zinātniskais vadītājs – dipl. inž., iBank tehniskais projektu vadītājs, „E-PASAULE”, SIA, Dmitrijs Rižkovs;

**Artūrs Kadiķis** – izteikta LU rektora atzinība par kvalifikācijas darbu datorikas zinātņu nozarē, datoru un sistēmu programmatūras apakšnozarē „Personalizējama CAPTCHAs”, zinātniskais vadītājs – docents Kārlis Freivalds;

**Kārlis Lapiņš** – izteikta LU rektora atzinība par kvalifikācijas darbu datorikas zinātņu nozarē, datoru un sistēmu programmatūras apakšnozarē „IS darbību žurnāla analīzes rīks”, zinātniskais vadītājs – M. dat., ISP Projektēšanas un programmēšanas daļas vadītājs, Latvijas Banka, Ilgvars Apinis;

**Artūrs Lavrenovs** – izteikta LU rektora atzinība par kvalifikācijas darbu datorikas zinātņu nozarē, datoru un sistēmu programmatūras apakšnozarē „Tīmekļa bāzēta datņu izvietojuma, īslaicīgas glabāšanas un lejupielādes vietne”, zinātniskais vadītājs – M. dat., Sistēmu projektu vadītājs, Latvijas Banka, Krišs Rauhvarģers;

**Vitālijs Marinčenko** – izteikta LU rektora atzinība par kvalifikācijas darbu datorikas zinātņu nozarē, datoru un sistēmu programmatūras apakšnozarē „Darbvirsmas bāzēta satura vadības sistēma”, zinātniskā vadītāja – docente Darja Šmite;

**Dace Rāviņa** – izteikta LU rektora atzinība par kvalifikācijas darbu datorikas zinātņu nozarē, datoru un sistēmu programmatūras apakšnozarē „Teksta zīmju taisnes nogriežņu konfigurāciju atpazīšana”, zinātniskais vadītājs – docents Paulis Ķikusts;

**Aiva Rozentāle** – izteikta LU rektora atzinība par kvalifikācijas darbu datorikas zinātņu nozarē, datoru un sistēmu programmatūras apakšnozarē „Objektu kontūrlīniju konfigurācijas uzlabošana”, zinātniskais vadītājs – docents Paulis Ķikusts;

**Elvijs Rungēvijs** – izteikta LU rektora atzinība par kvalifikācijas darbu datorikas zinātņu nozarē, datoru un sistēmu programmatūras apakšnozarē „RSK ārzemju ceļojumu apdrošināšanas polišu e-pārdošanas sistēma”, zinātniskais vadītājs – asociētais profesors Guntis Arnicāns;

**Tomass Sizass** – izteikta LU rektora atzinība par kvalifikācijas darbu datorikas zinātņu nozarē, datoru un sistēmu programmatūras apakšnozarē „*MossMigrate* – Rīks datu importēšanai Microsoft Office SharePoint vidē”, zinātniskais vadītājs – M. dat., Sistēmu projektu vadītājs, Latvijas Banka, Krišs Rauhvarģers;

**Kārlis Šostaks** – izteikta LU rektora atzinība par kvalifikācijas darbu datorikas zinātņu nozarē, datoru un sistēmu programmatūras apakšnozarē „Apkārtējās vides un tīkla stāvokļa pārraudzības sistēmas moduļa izstrāde”, zinātniskais vadītājs – dipl. mat., vadošā programmētāja, LU Cietvielu fizikas institūts, Irina Gvardina;

**Kalvis Upītis** – izteikta LU rektora atzinība par kvalifikācijas darbu datorikas zinātņu nozarē, datoru un sistēmu programmatūras apakšnozarē „AJAX tehnoloģiju pielietošana budžeta pārskatu programmatūras administrēšanas modulī”, zinātniskais vadītājs – M. inž., izstrādes vadītājs, Datorikas institūts DIVI, SIA, Oskars Bartuševičs;

**Andrejs Vihrovs** – izteikta LU rektora atzinība par kvalifikācijas darbu datorikas zinātņu nozarē, datoru un sistēmu programmatūras apakšnozarē „Automātiska programmēšanas uzdevumu testēšanas sistēma *Proofground*”, zinātniskais vadītājs – asociētais profesors Guntis Arnicāns;

**Madars Virza** – izteikta LU rektora atzinība par kvalifikācijas darbu datorikas zinātņu nozarē, datoru un sistēmu programmatūras apakšnozarē „Galuā lauku realizācija, izmantojot vispārējās programmēšanas paradigmu”, zinātniskais vadītājs – M. dat., asistents, Latvijas Universitātes Matemātikas un informātikas institūts, Sergejs Kozlovičs.

**Raitis Runcis** – izteikta LU rektora atzinība par kvalifikācijas darbu datorikas zinātņu nozarē, datoru un sistēmu programmatūras apakšnozarē „Sistēma rūpnīcas ražošanas procesa datu apkopošanai un to sagatavošanai produktu pašizmaksas aprēķina programmatūrai”, zinātniskais vadītājs – B. inž. enerģ. Agris Gulbis.

#### *Ekonomikas un vadības fakultāte*

**Henrijs Kaļķis** – izteikta LU rektora atzinība par maģistra darbu vadības zinātnes nozarē, uzņēmējdarbības vadības apakšnozarē „Kokapstrādes uzņēmuma ražošanas procesu kvalitātes vadība saistībā ar ergonomiskiem riskiem darbā”; zin. vad. – Dr. inž., asoc. prof. A. Goldšteins.

**Līga Misjūna** – izteikta LU rektora atzinība par maģistra darbu vadības zinātnes nozarē, uzņēmējdarbības vadības apakšnozarē „Pašvaldības organizācijas pašvaldības novērtējums kvalitātes vadības sistēmas uzturēšanā un pilnveidošanā”; zin. vad. – Dr. inž., doc. I. Karlsonē.

**Dainis Lavrentjevs** – izteikta LU rektora atzinība par maģistra darbu vadības zinātnes nozarē, uzņēmējdarbības vadības apakšnozarē „Darbinieku loma „Bankas N” procesu kvalitātes nodrošināšanā”; zin. vad. – Dr. inž., asoc. prof. A. Goldšteins.

**Līga Felšaua** – izteikta LU rektora atzinība par maģistra darbu ekonomikas nozarē, tirgziņības apakšnozarē „Sortimenta vadīšana „Pepsico Baltic’s””; zin. vad. – Dr. h. ekon., prof. V. Praude.

**Inga Grīnmane** – izteikta LU rektora atzinība par maģistra darbu ekonomikas nozarē, tirgziņības apakšnozarē „Patērētāju pētījums saldināto ūdens dzērienu segmentā”; zin. vad. – Dr. ekon., prof. B. Sloka.

**Anna Daukšte** – izteikta LU rektora atzinība par maģistra darbu ekonomikas nozarē, tirgziņības apakšnozarē „Zīmola maiņa finanšu pakalpojumu sektorā – DnB Nord bankā”; zin. vad. – Dr. ekon., doc. A. Batraga.

**Maija Gaile** – izteikta LU rektora atzinība par bakalaura darbu ekonomikas nozarē, tirgziņības apakšnozarē „SIA „EVA-SAT” mārketinga komunikāciju plāna izstrāde laika periodam no 2009. gada jūlija līdz decembrim”; zin. vad. – M. ekon., lekt. A. Veselova.

**Ilona Dubra** – izteikta LU rektora atzinība par maģistra darbu ekonomikas nozarē, starptautiskajās attiecībās (ekonomika) „A/S "RAF-AVIA" konkurētspējas paaugstināšanas iespējas ES aviācijas kravas pārvadājumu nozarē”; zin. vad. – Dr. ekon., prof. Ē. Šumilo.

**Konstantīns Djačenko** – izteikta LU rektora atzinība par maģistra darbu ekonomikas nozarē, starptautiskajās attiecībās (ekonomika) „Inovāciju loma Eiropas Savienības pārtikas nozares uzņēmumu konkurētspējas paaugstināšanā”; zin. vad. – Dr. h. ekon., prof. G. Oļevskis.

**Stella Ankrava** – izteikta LU rektora atzinība par maģistra darbu tiesību zinātnes nozarē, starptautiskajās attiecībās (tiesības) „Eiropas drošības un aizsardzības politikas civilās krīžu pārvarēšanas misiju un to personāla tiesiskais statuss”; zin. vad. – Dr. jur., Dr. h. pol., prof. T. Jundzis.

**Iveta Zveja** – izteikta LU rektora atzinība par maģistra darbu tiesību zinātnes nozarē, starptautiskajās attiecībās (tiesības) „Audiovizuālo mediju pakalpojumu attīstības īpatnības un nākotnes perspektīvas. Starptautiski tiesiskie aspekti, problēmas un iespējamie risinājumi”; zin. vad. – Dr. h. jur., prof. J. Bojārs.

**Kristaps Lazda** – izteikta LU rektora atzinība par diplomdarbu ekonomikas nozarē, profesionālajā programmā „Starptautiskās ekonomiskās attiecības” – „Pensiju fondu pārvaldes tirgus: efektivitāte, konkurence, potenciāls”; zin. vad. – M. soc. zin., lekt. V. Ivaščuks.

**Ieva Kadakovska** – izteikta LU rektora atzinība par diplomdarbu ekonomikas nozarē, profesionālajā programmā „Starptautiskās ekonomiskās attiecības” – „Caurspīdīguma direktīvas ieviešana un prasību ievērošana Latvijā un citās Baltijas valstīs”; zin. vad. – Mag. pead., lekt. V. Melbārde.

**Gatis Stabiņš** – izteikta LU rektora atzinība par maģistra darbu ekonomikas nozarē, starptautiskā biznesa profesionālajā maģistra studiju programmā ”Biomases izmantošanas iespējas enerģētikā Eiropas Savienības valstīs: Zviedrijas un Latvijas biomasas tirgus un valstu enerģētikas politikas salīdzinošā analīze”; zin. vad. – Dr. ekon., prof. B. Šavriņa.

**Ilze Rosicka** – izteikta LU rektora atzinība par maģistra darbu vadības zinātnes nozarē, starptautiskās ekonomikas un biznesa studiju virzienā „Demogrāfijas izmaiņu ietekme uz mājokļu tirgu Latvijā”; zin. vad. – Dr. ekon., prof. Ē. Šumilo.

**Elīna Atvara** – izteikta LU rektora atzinība par maģistra darbu vadības zinātnes nozarē, starptautiskās ekonomikas un biznesa studiju virzienā ”Ārvalstu tiešo investīciju ietekme uz Latvijas ekonomikas izaugsmi”; zin. vad. – Dr. ekon., prof. T. Muravska.

**Olga Skorohoda** – izteikta LU rektora atzinība par maģistra darbu vadības zinātņu nozarē, starptautiskās ekonomikas un biznesa studiju virzienā „Starptautisko tirdzniecības plūsmu analīze un novērtēšana Baltijas jūras reģiona valstīs”; zin. vad. – Dr. ekon., prof. Ē. Šumilo.

**Ance Smoļņikova** – izteikta LU rektora atzinība par bakalaura darbu vadības zinātņu nozarē, starptautiskā biznesa studiju virzienā „Tirgvedības stratēģijas izstrāde franšīzes virzībai starptautiskajā tirgū”; zin. vad. – M. oec., lekt. I. Fricberga.

**Žanete Sprōģe** – izteikta LU rektora atzinība par bakalaura darbu vadības zinātņu nozarē, starptautisko ekonomisko attiecību studiju virzienā „Latvijas ārējās tirdzniecības politikas institucionālais nodrošinājums”; zin. vad. – Dr. h. ekon., prof. G. Oļevskis.

**Valērijs Ančevskis** – izteikta LU rektora atzinība par maģistra darbu vadības zinātnes nozarē, vadības informācijas sistēmu studiju virzienā „Uzņēmumu resursu plānošanas sistēmas un SAP ERP ieviešana”; zin. vad. – Dr. oec., asoc. prof. U. Rozevskis.

**Laura Konrāde** – izteikta LU rektora atzinība par maģistra darbu vadības zinātnes nozarē, vadības informācijas sistēmu studiju virzienā „Bērnu un pusaudžu informācijas dienesta izveide”; zin. vad. – Dr. oec., asoc. prof. U. Rozevskis.

**Ļevs Lapkis** – izteikta LU rektora atzinība par maģistra darbu vadības zinātnes nozarē, vadības informācijas sistēmu studiju virzienā „Ražošanas vadības programmas izstrāde un ieviešana

elektroniskās rūpniecības uzņēmumā”; zin. vad. – Dr. habil. sc. ing., vad. pētn. N. Nečvaļs, konsult. – Bizn. vad. maģ. I. Baļčūne.

**Viktorija Novicka** – izteikta LU rektora atzinība par maģistra darbu ekonomikas nozarē, grāmatvedības un uzskaites teorijas apakšnozarē „Lattelecom koncerna finansiālās stabilitātes analīze un attīstības iespējas”; zin. vad. – Dr. oec., doc. R. Soms.

**Tatjana Mirenska** – izteikta LU rektora atzinība par bakalaura darbu ekonomikas nozarē, grāmatvedības un uzskaites teorijas apakšnozarē „Latvijas un Lielbritānijas grāmatvedības likumdošanas salīdzinošā analīze”; zin. vad. – Dr. oec., asoc. prof. L. Kaire.

**Kristīna Paulauskaite** – izteikta LU rektora atzinība par bakalaura darbu ekonomikas nozarē, grāmatvedības un uzskaites teorijas apakšnozarē „Value at risk” modeļa spēju izvērtējums”; zin. vad. – Dr. oec., doc. E. Brēķis.

**Daiga Zakrevska** – izteikta LU rektora atzinība par diplomdarbu ekonomikas nozarē, grāmatvedības un uzskaites teorijas apakšnozarē „Ilgttermiņa līgumi un to uzskaites īpatnības SIA „RDS arhitekti””; zin. vad. – Dr. oec., prof. I. Brūna.

**Svetlana Rusecka** – izteikta LU rektora atzinība par bakalaura darbu ekonomikas nozarē, tautsaimniecības analīzes un prognozēšanas studiju virzienā „Meža nozare Latvijā un tās perspektīvas nākotnē”; zin. vad. – Mg. oec., lekt. I. Sproģe.

**Laima Kalvāne** – izteikta LU rektora atzinība par maģistra darbu ekonomikas nozarē, uzņēmējdarbības ekonomikas studiju virzienā „Latvijas sociālās politikas un labklājības problēmu analīze Eiropas Savienības apstākļos”; zin. vad. – Dr. oec., prof. E. Dubra.

**Igors Kasjanovs** – izteikta LU rektora atzinība par maģistra darbu ekonomikas nozarē, uzņēmējdarbības ekonomikas studiju virzienā „Potenciālais IKP, tā novērtēšanas metodes un situācija Latvijā”; zin. vad. – Dr. oec., lekt. S. Eglīte.

**Jurijs Māsāns** – izteikta LU rektora atzinība par maģistra darbu ekonomikas nozarē, uzņēmējdarbības ekonomikas studiju virzienā „Kreditēšanas tirgus Latvijā”; zin. vad. – Dr. oec., prof. R. Škapars.

**Gunta Jēgere** – izteikta LU rektora atzinība par maģistra darbu ekonomikas nozarē, uzņēmējdarbības ekonomikas studiju virzienā „E-komercijas tirgus Latvijā”; zin. vad. – Dr. oec., prof. R. Škapars.

**Jelena Ovčinnikova** – izteikta LU rektora atzinība par bakalaura darbu ekonomikas nozarē, analītiskās ekonomikas studiju virzienā „Eksporta konkurētspējas analīze: izmaksu un strukturālie faktori”; zin. vad. – Mg. mat., lekt. R. Freimane.

**Katrīne Kļaviņa** – izteikta LU rektora atzinība par bakalaura darbu ekonomikas nozarē, analītiskās ekonomikas studiju virzienā „Hipotekārās kreditēšanas ietekme uz nekustamo īpašumu tirgu”; zin. vad. – Dr. oec., doc. E. Brēķis.

**Klāvs Reiziņš** – izteikta LU rektora atzinība par maģistra darbu ekonomikas nozarē, analītiskās ekonomikas studiju virzienā „Izglītība un profesija kā labklājību ietekmējošie faktori”; zin. vad. – Dr. oec., asoc. prof. S. Bāliņa.

**Darja Bardo** – izteikta LU rektora atzinība par profesionālā bakalaura darbu ekonomikas nozarē, finanšu un kredīta apakšnozarē „Kreditriska analīze Latvijas komercbankās”; zin. vad. – Dr. oec., doc. I. Solovjova.

**Haralds Jakubovskis** – izteikta LU rektora atzinība par diplomdarbu ekonomikas nozarē, finanšu un kredīta apakšnozarē „Investīciju analīze Latvijā”; zin. vad. – M. oec., lekt. V. Šņepste.

**Tatjana Parfjonova** – izteikta LU rektora atzinība par bakalaura darbu ekonomikas nozarē, finanšu un kredīta apakšnozarē „Administratīvi teritoriālās reformas sociālekonomiskā aktivitāte”; zin. vad. – Dr. oec., prof. L. Kavale.

**Ivita Reveliņa** – izteikta LU rektora atzinība par maģistra darbu ekonomikas nozarē, finanšu un kredīta apakšnozarē „Publiskā sektora uzņēmuma finansēšana un tās problēmas”; zin. vad. – Dr. oec., prof. E. Zelgalve.

**Ieva Šīre** – izteikta LU rektora atzinība par profesionālā maģistra darbu ekonomikas nozarē, finanšu un kredīta apakšnozarē „Akvakultūras uzņēmuma izveidošana”; zin. vad. – Dr. h. oec., prof. E. Zelgalvis.

**Inga Kāpiņa** – izteikta LU rektora atzinība par maģistra darbu vadības zinātnes nozarē, vides un uzņēmējdarbības vadības studiju virzienā „Patēriņa kredītu risku novērtēšana un to vadīšana”; zin. vad. – Dr. habil. oec., prof. L. Bandeviča.

**Velta Leitāne** – izteikta LU rektora atzinība par maģistra darbu vadības zinātnes nozarē, vides un uzņēmējdarbības vadības studiju virzienā „Īpašuma apdrošināšanas portfeļa veidošana un tā risku novērtēšana”; zin. vad. – Dr. habil. oec., prof. L. Bandeviča.

**Rūta Rudzīte** – izteikta LU rektora atzinība par maģistra darbu vadības zinātnes nozarē, vides un uzņēmējdarbības vadības studiju virzienā „Intelektuālā kapitāla mērīšanas sistēma valsts SIA „Latvijas vēstnesis””; zin. vad. – Dr. oec., doc. Dž. Dimante.

**Svetlana Šafranoviča** – izteikta LU rektora atzinība par maģistra darbu vadības zinātnes nozarē, vides un uzņēmējdarbības vadības studiju virzienā „Autotransporta uzņēmumu maksātspējas analīze un novērtēšana”; zin. vad. – Dr. habil. oec., prof. L. Bandeviča.

**Laura Lagūna** – izteikta LU rektora atzinība par maģistra darbu vadības zinātnes nozarē, sabiedrības vadības apakšnozarē „Valsts un pašvaldību kompetences sadalījums veselības aprūpes jomā. Pastāvošās problēmas un iespējamie risinājumi Latvijā”; zin. vad. – Dr. oec., doc. I. Vilka.

**Liene Liepiņa** – izteikta LU rektora atzinība par maģistra darbu vadības zinātnes nozarē, sabiedrības vadības apakšnozarē „Bērna intereses un ārpusģimenes aprūpe Latvijā”; zin. vad. – M. soc. zin., lekt. L. Seimuškāne.

**Larisa Demidenko** – izteikta LU rektora atzinība par maģistra darbu vadības zinātnes nozarē, sabiedrības vadības apakšnozarē „Atalgojuma sistēma kā personāla motivēšanas faktors (uz telekomunikāciju veikalu tīkla piemēra)”; zin. vad. – Dr. oec., prof. I. Vorončuka.

**Juris Sokolovskis** – izteikta LU rektora atzinība par maģistra darbu vadības zinātnes nozarē, sabiedrības vadības apakšnozarē „Partiju valsts finansējuma ieviešanas problēmas Latvijā”; zin. vad. – Dr. oec., doc. M. Pūķis.

**Elīna Golde** – izteikta LU rektora atzinība par maģistra darbu vadības zinātnes nozarē, vadības teorijas studiju virzienā „Organizācijas kultūras nozīme uzņēmuma "X" konkurētspējas paaugstināšanā”; zin. vad. – Dr. oec., asoc. prof. J. Vitkovskis.

**Anita Parole** – izteikta LU rektora atzinība par maģistra darbu vadības zinātnes nozarē, vadības teorijas studiju virzienā „Akciju sabiedrības "Rīgas Miesnieks" ilgtermiņa attīstības virzieni”; zin. vad. – Dr. oec., asoc. prof. V. Niedrīte.

**Andrejs Rjabkovs** – izteikta LU rektora atzinība par maģistra darbu vadības zinātnes nozarē, vadības teorijas studiju virzienā „Stratēģiskās attīstības nodrošināšana SIA "Agro Cēsis””; zin. vad. – Dr. oec., asoc. prof. M. Dzelmīte.

**Harijs Strazds** – izteikta LU rektora atzinība par bakalaura darbu vadības zinātnes nozarē, ražošanas vadības studiju virzienā „Darbinieku lojalitāte un tās veicināšana uzņēmumā „airBaltic””; zin. vad. – M. ped., lekt. M. Putniņa.

**Iīga Zilniece** – izteikta LU rektora atzinība par maģistra darbu vides zinātnes nozarē, vides pārvaldības apakšnozarē „Pašvaldības vides politikas attīstība: Ventspils piemērs”; zin. vad. – Dr. ķīm., doc. J. Benders.

**Sintija Kuršinska** – izteikta LU rektora atzinība par maģistra darbu vides zinātnes nozarē, vides pārvaldības apakšnozarē „Vides komunikācijas attīstības novērtējums Latvijā”; zin. vad. – Dr. h. ped., prof. R. Ernšteins.

**Baiba Gulbe** – izteikta LU rektora atzinība par maģistra darbu vides zinātnes nozarē, vides pārvaldības apakšnozarē „Lietus ūdeņu sistēmas pārvaldības vadlīnijas Rīgas pilsētai”; zin. vad. – Dr. ķīm., doc. J. Benders.

#### *Fizikas un matemātikas fakultāte*

**Inese Bērziņa** – izteikta LU rektora atzinība par maģistra darbu matemātikas zinātnes nozarē, algebras un matemātiskās loģikas apakšnozarē „Toeplica vārdu vispārinājumi”, zinātniskais vadītājs – as.prof., Dr.mat. Jānis Buls

**Sergejs Bekasovs** – izteikta LU rektora atzinība par maģistra darbu matemātikas zinātnes nozarē, matemātiskās modelēšanas apakšnozarē “Tērauda vadīšanas modelis tievam cilindram”., zinātniskais vadītājs – profesors, Dr.h.mat. Andris Buiķis.

**Liene Drava** – izteikta LU rektora atzinība par maģistra darbu matemātikas zinātnes ģeometrijas un topoloģijas apakšnozarē “Atdalāmības īpašību pakāpe nestriktās topoloģiskās telpās”, zinātniskais vadītājs – prof., Dr.h.mat. Aleksandrs Šostaks.

**Jānis Vilciņš** – izteikta LU rektora atzinība par maģistra darbu matemātikas zinātnes nozarē, modernās elementārās matemātikas un matemātikas didaktikas apakšnozarē „Pierādījuma jēdziens skolas matemātikā”, zinātniskais vadītājs as.prof., Dr.ped. Jānis Mencis

**Modris Bērziņš** – izteikta LU rektora atzinība par maģistra darbu matemātikas zinātnes ģeometrijas un topoloģijas apakšnozarē „Raupjas kopas un to lietojumi akciju cenu prognozēšanai”, zinātniskais vadītājs – profesors, Dr.h.mat. Aleksandrs Šostaks

**Mārcis Bratka** – izteikta LU rektora atzinība par maģistra darbu matemātikas zinātnes nozarē, varbūtību teorijas un matemātiskās statistikas apakšnozarē „Butstrofa metodes analīze atkarīgiem datiem”, zinātniskais vadītājs – docents, Dr.mat. Jānis Valeinis;

**Haralds Plivčs** – izteikta LU rektora atzinība par maģistra darbu matemātikas zinātnes nozarē, varbūtību teorijas un matemātiskās statistikas apakšnozarē „Neparametriskā regresija lietojot ortogonālas funkcijas un veivletus”, zinātniskais vadītājs – docents, Dr.mat. Jānis Valeinis;;

**Aleksandrs Eļkins** – izteikta LU rektora atzinība par maģistra darbu matemātikas zinātnes nozarē, ģeometrijas un topoloģijas apakšnozarē „Raupjas kopas un aproksimācijas operātori”, zinātniskais vadītājs profesors, Dr.h.mat. Aleksandrs Šostaks;

**Marija Lencmane** – izteikta LU rektora atzinība par maģistra darbu matemātikas zinātnes nozarē, matemātiskās modelēšanas apakšnozarē „Stacionārā problēma sistēmai ar ribu”, zinātniskais vadītājs profesors, Dr.h.mat. Andris Buiķis;

**Jānis Jukāms** – izteikta LU rektora atzinība par bakalaura darbu matemātikas zinātnes nozarē, varbūtību teorijas un matemātiskās statistikas apakšnozarē „Butstrapa metode un tās pielietojums galīgas populācijas modeļiem”, zinātniskais vadītājs docents, Dr.mat. Jānis Valeinis

**Evita Pūre** – izteikta LU rektora atzinība par bakalaura darbu matemātikas zinātnes nozarē, modernās elementārās matemātikas un matemātiskās didaktikas apakšnozarē „**Trīs krāsu problēma V-27**”, zinātniskais vadītājs: as. profesors, Dr.mat. Andrejs Cibulis

**Baiba Zvirgzdiņa** – izteikta LU rektora atzinība par bakalaura darbu matemātikas zinātnes nozarē, matemātiskās analīzes un funkcionālanalīzes apakšnozarē „Pakāpju rindas”, zinātniskais vadītājs lekt., M.mat. Halina Lapiņa

**Raivis Bēts** – izteikta LU rektora atzinība par diplomdarbu matemātikas zinātnes nozarē, algebras un matemātiskās loģikas apakšnozarē „Galīgi ģenerētu bi-ideālu vienādības un periodiskuma problēma”, zinātniskais vadītājs as.prof., Dr.mat. Jānis Buls

**Natalja Teterina** – izteikta LU rektora atzinība par diplomdarbu matemātikas zinātnes nozarē, ģeometrijas un topoloģijas apakšnozarē „Topoloģisku telpu normalitātes tipa īpašības un to vispārinājumi”, zinātniskais vadītājs prof., Dr.h.mat. Aleksandrs Šostaks

**Marija Dunce** – izteikta LU rektora atzinība par maģistra darbu fizikas zinātnes nozarē, eksperimentālās fizikas apakšnozarē „Nātrija bismuta titanāta cieto šķīdumu elektrofizikālās īpašības”, zinātniskie vadītāji: LU CFI vadošais pētnieks Dr.fiz. Ēriks Birks, CFI vadošais pētnieks Dr.fiz. Vismants Zauls

**Andrejs Sabanskis** – izteikta LU rektora atzinība par bakalaura darbu fizikas zinātnes nozarē, šķīdumu un gāzu mehānikas apakšnozarē „Kausējuma kustības ietekmes uz zonas formu rūpnieciskās kristālu audzēšanas peldošās zonas procesā modelēšana”, zinātniskais vadītājs Dr.fiz., as.prof. Andris Muižnieks

**Anda Švāgere** – izteikta LU rektora atzinība par bakalaura darbu fizikas nozarē, eksperimentālās fizikas apakšnozarē „Dzīvsudraba koncentrācijas noteikšana kūdrā un ūdenī”, zinātniskais vadītājs LU ASI vad. pētniece, Dr.fiz. Zanda Gavare

**Uldis Atvars** – izteikta LU rektora atzinība par maģistra darbu fizikas zinātnes nozarē, medicīniskās fizikas apakšnozarē „Subjektīvā oponento krāsu noteikšana ar krāsu pēcefekta palīdzību”, zinātniskie vadītāji doc., Dr.fiz. Jānis Dzenis, M. dabaszin. Sergejs Fomins

**Natālija Koleda** – izteikta LU rektora atzinība par bakalaura darbu fizikas zinātnes nozarē, medicīniskās fizikas apakšnozarē „Konverģences nepietiekamības īslaicīgas ārstēšanas efektivitāte”, zinātniskais vadītājs M. dabaszin., asistente Aiga Švede

**Viktorija Vlasenko** – izteikta LU rektora atzinība par bakalaura darbu fizikas zinātnes nozarē, medicīniskās fizikas apakšnozarē „Radzenes topogrāfijas izmaiņas tuvuma darba ietekmē”, zinātniskais vadītājs M.dabaszin., asistents Jānis Fridrihsons

#### *Filoloģijas un mākslas zinātņu fakultāte*

**Jūlija Dibovska** – izteikta LU rektora atzinība par bakalaura darbu literatūrzinātnes nozarē, literatūras teorijas apakšnozarē „Naturālisms Andreja Upīša 20. gs. sākuma romānos”, zinātniskais vadītājs – asoc. prof. Viesturs Vecgrāvis;

**Elīna Kokareviča** – izteikta LU rektora atzinība par bakalaura darbu literatūrzinātnes nozarē, literatūras teorijas apakšnozarē „Romantisma iezīmes Raiņa dzejoļa krājumā „Gals un sākums””, zinātniskais vadītājs – asoc. prof. Viesturs Vecgrāvis;



**Aivars Madris** – izteikta LU rektora atzinība par bakalaura darbu literatūrzinātnes nozarē, salīdzinošās literatūrzinātnes apakšnozarē „Grieķijas motīvs Paula Bankovska romānā „Eiromonts” un Džona Faulza romānā „Burvis””, zinātniskais vadītājs – asoc. prof. Ojārs Lāms;

**Katrīna Pušņakova** – izteikta LU rektora atzinība par bakalaura darbu valodniecības nozarē, latviešu valodniecības apakšnozarē „Pētera Šmita devums latviešu valodniecībā”, zinātniskā vadītāja – doc. Sarma Kļaviņa;

**Laura Rītuma** – izteikta LU rektora atzinība par bakalaura darbu valodniecības nozarē, latviešu valodniecības apakšnozarē „Iespraudumi latviešu literārās valodas lietišķajā paveidā”, zinātniskā vadītāja – lekt. Inta Urbanoviča;

**Ieva Sarkane** – izteikta LU rektora atzinība par bakalaura darbu literatūrzinātnes nozarē, latviešu literatūras vēstures apakšnozarē „K.G. Elferfelda „Līksmības grāmatas” (1804) poētiskā uzbūve”;

**Roberts Šestaks** – izteikta LU rektora atzinība par bakalaura darbu literatūrzinātnes nozarē, literatūras teorijas apakšnozarē „Zīme jaunākās latviešu literatūras naratīvajā praksē”, zinātniskā vadītāja – lekt. Dace Dalbiņa;

**Zane Šperberga** – izteikta LU rektora atzinība par bakalaura darbu valodniecības nozarē, latviešu valodniecības apakšnozarē „Rucavas pagasta Meirišķes novada mājvārdi”, zinātniskā vadītāja – asoc. prof. Lidija Leikuma.

**Jekaterīna Filipova** – izteikta LU rektora atzinība par bakalaura darbu valodniecības nozarē, slāvu valodniecības apakšnozarē „Sarunvalodas leksiski semantisko un komunikatīvo īpašību realizācija interneta komunikācijas sfērā”, zinātniskā vadītāja – doc. Rozanna Kurpniece;

**Natalja Guseva** – izteikta LU rektora atzinība par bakalaura darbu literatūrzinātnes nozarē, cittautu literatūras vēstures apakšnozarē „Bībeles teksts Arkādija un Borisa Strugatsku daiļradē”, zinātniskā vadītāja – doc. Natalja Šroma;

**Olga Koba** – izteikta LU rektora atzinība par bakalaura darbu valodniecības nozarē, slāvu valodniecības apakšnozarē „Argumentācijas specifika mūsdienu kino recenzijas žanrā”, zinātniskā vadītāja – doc. Rozanna Kurpniece.

**Ieva Atvase** – izteikta LU rektora atzinība par maģistra darbu valodniecības nozarē, latviešu valodniecības apakšnozarē „Intertekstualitāte reklāmās”, zinātniskā vadītāja – doc. Ilze Lokmane;

**Agita Broka** – izteikta LU rektora atzinība par maģistra darbu folkloristikas nozarē, latviešu folkloristikas apakšnozarē „Mūsdienu stāstījumi TV 3 raidījumā "Bez Tabu" (2008.-2009. gads)”, zinātniskā vadītāja – asoc. prof. Ieva Kalniņa;

**Rīta Elstiņa** – izteikta LU rektora atzinība par maģistra darbu literatūrzinātnes nozarē, latviešu literatūras vēstures apakšnozarē „Eksistenciālais pārdzīvojums Friča Bārdas lirikā”, zinātniskais vadītājs – asoc. prof. Viesturs Vecgrāvis;

**Liene Kalviša** – izteikta LU rektora atzinība par maģistra darbu valodniecības nozarē, latviešu valodniecības apakšnozarē „Evidenciālā modalitāte un tās izpausme latviešu valodā”, zinātniskā vadītāja – asoc. prof. Andra Kalnača;

**Ingrīda Levrence** – izteikta LU rektora atzinība par maģistra darbu valodniecības nozarē, latviešu valodniecības apakšnozarē „Valodas politika Latvijā un Katalonijā”, zinātniskā vadītāja – prof. Ina Druviete;

**Lāsma Nikolaisone** – izteikta LU rektora atzinība par maģistra darbu literatūrzinātnes nozarē, cittautu (lietuviešu) literatūras vēstures apakšnozarē „Nāves tēma Sigita Paruļska dramaturģijā”, zinātniskā vadītāja – doc. Līga Ulberte;

**Jānis Ogs** – izteikta LU rektora atzinība par maģistra darbu literatūrzinātnes nozarē, latviešu literatūras vēstures apakšnozarē „Latviešu literatūras tulkojumi 20. - 21. gadsimta mijā”, zinātniskā vadītāja – prof. Ausma Cimdiņa;

**Viktorija Zeļavska** – izteikta LU rektora atzinība par maģistra darbu literatūrzinātnes nozarē, literatūras teorijas apakšnozarē „Delartiskās komēdijas stilizācija modernisma dramaturģijā: A. Šnielers, F. G. Lorca, A. Bloks, V. Dambergs”, zinātniskā vadītāja – prof. Silvija Radzobe.

**Iļona Gorņeva** – izteikta LU rektora atzinība par maģistra darbu literatūrzinātnes nozarē, cittautu (antīkās) literatūras vēstures apakšnozarē „Slavinājums un nopēlums Menandra retorikā”, zinātniskā vadītāja – asoc. prof. Vita Paporinska.

**Jeļena Banaškeviča** – izteikta LU rektora atzinība par maģistra darbu valodniecības nozarē, slāvu valodniecības apakšnozarē „Konceptu realizācija specializētā reklāmas diskursā”, zinātniskā vadītāja – doc. Rozanna Kurpniece;

**Anna Morozova** – izteikta LU rektora atzinība par maģistra darbu valodniecības nozarē, slāvu valodniecības apakšnozarē „Emocionālo konceptu funkcionēšana Interneta saskarsmē”, zinātniskā vadītāja – doc. Rozanna Kurpniece.

**Kristīna Pauksena /Kristīna Pauksens/** – izteikta LU rektora atzinība par maģistra darbu “Baltijas valstu iedzīvotāji un karalaika trimdinieki: attiecības, uzskati un atmiņas”, zinātniskās vadītājas – prof. Biruta Sloka un lekt. Inese Runce;

**Laila Timrota** – izteikta LU rektora atzinība par maģistra darbu “Krievijas Federācijas jaunā ārpolitika un tās ietekmes līdzekļi Baltijas valstīs. 2007–2009”, zinātniskais vadītājs – doc. Toms Rostoks.

**Maira Dandzberga** – izteikta LU rektora atzinība par diplomdarbu valodniecības nozarē, latviešu valodniecības apakšnozarē „Atkāpes no latviešu literārās valodas normām LU organizatoriskajos dokumentos”, zinātniskā vadītāja – lekt. Inta Urbanoviča;

**Santa Kazāka** – izteikta LU rektora atzinība par diplomdarbu valodniecības nozares latviešu valodniecības apakšnozarē „Ilustrētās dzīvnieku enciklopēdijas „Dzīvnieku pasaule” rediģēšana”, zinātniskā vadītāja – doc. Ilze Lokmane;

**Baiba Mūrniece-Buļeva** – izteikta LU rektora atzinība par diplomdarbu valodniecības nozares latviešu valodniecības apakšnozarē „Vitas Zelčes grāmatas „Latviešu avīžniecība. Laikraksti savā laikmetā un sabiedrībā (1822–1865)” manuskripta rediģēšana”, zinātniskā vadītāja – asoc. prof. Andra Kalnača.

### *Teoloģijas fakultāte*

**Alnis Morics** – izteikta LU rektora atzinība par maģistra darbu teoloģijas un reliģiju zinātnes nozarē, sistemātiskās un praktiskās teoloģijas apakšnozarē “Lasītāja meklējums un tā lietojums Dāvida cikla sākuma epizodēs”; zinātniskais vadītājs – doc. Juris Cālītis;

**Jānis Balodis** – izteikta LU rektora atzinība par maģistra darbu teoloģijas un reliģiju zinātnes nozarē, Baznīcas un reliģiju vēstures apakšnozarē “Cvinglija un Šveices kristītāju konflikts 16. gs. pirmajā pusē”; zinātniskais vadītājs – lekt. Valdis Tēraudkalns;

**Jekaterina Daugste** – izteikta LU rektora atzinība par bakalaura darbu teoloģijas un reliģiju zinātnes nozarē, Baznīcas un reliģiju vēstures apakšnozarē “Kristus tēls radža – jogas mācībā”; zinātniskā vadītāja – lekt. Elizabete Taivāne;

**Liene Koškevica** – izteikta LU rektora atzinība par bakalaura darbu teoloģijas un reliģiju zinātnes nozarē, Bībeles teoloģijas apakšnozarē “Izteikuma „Es esmu pasaules gaisma” nozīme Jāņa evaņģēlija 9:1-14 kontekstā”; zinātniskā vadītāja – doc. Dace Balode;

**Signe Veipa-Kopmane** – izteikta LU rektora atzinība par bakalaura darbu teoloģijas un reliģiju zinātnes nozarē, sistemātiskās un praktiskās teoloģijas apakšnozarē “Kabala un starppersonālā psihoterapija”; zinātniskais vadītājs – Dr.teol. Gatis Līdums;

**Diāna Lozko** – izteikta LU rektora atzinība par bakalaura darbu teoloģijas un reliģiju zinātnes nozarē, sistemātiskās un praktiskās teoloģijas apakšnozarē “Jēzus dievišķības atspoguļojums kino”; zinātniskais vadītājs – doc. Juris Cālītis;

**Santa Everte** – izteikta LU rektora atzinība par bakalaura darbu teoloģijas un reliģiju zinātnes nozarē, sistemātiskās un praktiskās teoloģijas apakšnozarē “Cilvēka cieņas jēdziens Vatikāna 2. koncila dokumentā „*Gaudium et Spes*””; zinātniskais vadītājs – doc. Andris Priede.

## **1.6.2. LU un LU aģentūru darbiniekiem piešķirtie apbalvojumi un goda nosaukumi**

### *1.6.2.1. Goda nosaukumi*

**Andris Muižnieks** (Dr.phys., FMF asoc.profesors, vad.pētnieks) – ievēlēts par LZA korespondētājlocekli

**Andris Buiķis** (Dr.habil.math., FMF profesors, vad.pētnieks) – ievēlēts par LU emeritus profesoru

**Uldis Raitums** (Dr.habil.math., FMF vad.pētnieks, profesors) – ievēlēts par LU emeritus profesoru

**Irēna Žogla** (Dr.habil.paed., PPMF profesore) – ievēlēts par LU emeritus profesoru

**Arnīs Vīksna** (Dr.med., MF profesors) – MF, kļuva par Starptautiskās medicīnas vēsturnieku konfederācijas godabiedru 2009

### *1.6.2.2. Apbalvojumi*

#### **Triju Zvaigžņu ordenis**

**Kalvis Torgāns** (Dr.habil.iur., LZA īst.loceklis, JF profesors, vadošais pētnieks) - III šķiras Triju Zvaigžņu ordenis

**Silvija Radzobe** (Dr.habil.art., HZF profesore) - IV šķiras Triju Zvaigžņu ordenis

#### **LZA vārdbalvas**

**Aivars Lagzdīņš** (Dr.habil.chem., LU PMI vad.pētnieks) – Frīdriha Candra balvu mehānikā par darbu ciklu plastiskuma teorijā

**Andrejs Reinfelds** (Dr.habil.math., LZA kor.loc., FMF profesors, vad.pētnieks, LU MII vad.pētnieks) – Pīrsa Bola balvu matemātikā par darbu ciklu “Redukcijas princips dinamiskās sistēmās”.

**Ella Buceniece** (Dr.phil., LU FSI vad.pētniece, HZF pasniedzēja) – Teodora Celma balvu filozofijā par pētījumiem ideju vēsturē un fenomenoloģijā Latvijā.

**Kalvis Torgāns** (Dr.habil.iur., LZA īst.loceklis, JF profesors, vadošais pētnieks) – Dītriha Lēbera balvu tiesību zinātnēs par nozīmīgu ieguldījumu Latvijas likumdošanas izveidē un likumu tālākā veidošanā Eiropas Savienībā.

**Ojārs Bušs** (Dr.habil.philol., LU LVaII vad.pētnieks) – Kārļa Mīlenbaha balvu par praktisku sniegumu latviešu valodniecībā (kopā ar Rīgas Latviešu biedrību) par ieguldījumu Latvijas vietvārdu izpētē un standartizācijā un valodas kopšanā.

### **LZA vārdbalvas jaunažiem zinātniekiem**

**Elīna Laizāne** (LU CFI asistente, Fizikas, astronomijas un mehānikas DSP doktorante) – Ludviga un Māra Jansonu balva fizikā par darbu “Azobenzolu atvasinājumu saturošu polimēru plāno kārtiņu optiskā strukturēšana” (vad. LZA īst.loc. I.Muzikante).

### **LZA balvas jaunažiem zinātniekiem**

*Ķīmijas, bioloģijas un medicīnas zinātņu nodaļa*

**Inguna Goba** (ķīmijas DSP doktorante) – par darbu “Simetriski aizvietotu un hirālu 1,4-dihidropiridīnu sintēze un elektroķīmiskā izpēte” vad. LZA īst.loc. A.Zicmanis, Dr.chem. B.Turovska).

*Humanitāro un sociālo zinātņu nodaļa*

**Iļona Dzene** (LU LVaII zinātniskā asistente) – par darbu “Sakstagala izloksnes zilbes intonācijas” (vad. *Dr.philol.* E.Trumpa).

**Lindai Pietei** (LU LVaII zinātniskā asistente) – par darbu “Eponīmi dabaszinātnēs latviešu un lietuviešu valodā” (vad. *Dr.philol.* L.Balode).

### **LZA atzinība jaunažiem zinātniekiem**

**Oskars Purmalis** (ĢZZF zinātniskais asistents, vides zinātņu DSP doktorants) – par darbu “Kūdras humusvielu un metāla jonu mijiedarbības raksturs” (vad. LZA īst.loc. M.Kļaviņš).

**Jurģis Grūbe** (LU CFI inženieris) – par darbu “Daudzfotonu procesā ierosināta erbija jona luminiscence oksifluorīdu stiklā un keramikā” (vad. *Mg.* A.Šarakovskis).

**Aivars Vembris** (LU CFI asistents, Fizikas, astronomijas un mehānikas DSP doktorante) – par darbu “Indandionu atvasinājumus saturošu polimēru materiālu nelineārās optiskās efektivitātes un stabilitātes pētījumi” (vad. *Dr.phys.* M.Rutkis).

**Zanda Misiņa** (HZF studiju metodiķe, baltu filoloģijas MSP studente) – par darbu “Piebalgas un piebaldzēna motīvs mūsdienu latviešu dzejā” (vad. LZA kor.loc. A.Cimdiņa).

### **L'Oreal Latvijas 2009.gada stipendija „Sievietēm zinātnē”**

**Tatjana Glaskova** (LU PMI asistente) - L'Oreal stipendija „Sievietēm zinātnē”

### **LZA un Eiropas Zinātņu un mākslu akadēmijas Latvijas balva**

**Raivis Bičevskis** (Dr.phil., LU FSI vad.pētnieks, VFF docents) - Mazā Fēliksa valva (veicināšanas balva) par Eiropas un Latvijas filozofiskās domas (18.-20.gs.) mijiedarbības izpēti, t.sk. par Hāmaņa, Herdera un Heidegera filozofisko uzskatu analīzi

### **LZA, A/S „Latvijas Gāze” un RTU attīstības fonda balva**

**Inese Folkmane** (Dr.med., MF asoc.profesore) - balva par darbu „Nieres transplantāta pacientu ambulatorā novērošana”

### **LR Ministru kabineta Atzinības raksts**

**Tālav Jundzis** (Dr.habil.sc.pol., LZA īst.loceklis, EVF profesors) - LR MK atzinības raksts par pētījumiem Latvijas neatkarības atjaunošanā un nevardarbīgās pretošanās lomu šajā procesā

**Inesis Feldmanis** (Dr.habil.hist., LZA īst.loceklis, VFF profesors, VFF Rietumeiropas un Amerikas jauno un jaunāko laiku vēstures katedras vadītājs) - LR MK Atzinības raksts par nozīmīgu ieguldījumu grāmatas „Latvijas vēsture. 20.gadsimts” veidošanā.

**Aivars Stranga** (VFF Latvijas un Austrumeiropas jauno un jaunāko laiku vēstures katedras vadītājs, VFF profesors)

**Daina Bleiere** (Dr.hist., LVēstI vad.pētniece) - LR MK Atzinības raksts par nozīmīgu ieguldījumu grāmatas „Latvijas vēsture. 20.gadsimts” veidošanā, kā arī par paveikto Latvijas vēstures skaidrošanā un popularizēšanā

### **LU Ministru kabineta Goda diploms**

**Agnis Andžāns** (Dr.habil.math., FMF profesors) - LR MK Goda diploms par Latvijas skolēnu komandas sagatavošanu 2009.gada starptautiskajai matemātikas olimpiādei

**Mārtiņš Opmanis** (DF pasniedzējs, LU MII pētnieks) - LR MK Goda diploms par profesionāli nozīmīgu ieguldījumu jauno talantu izglītošanā

**Uldis Kondratovičs** (Dr.biol., BF dekāns, asoc.profesors, RSIA „Babīte” vadītāja vietnieks) - LR MK Goda diploms par profesionāli nozīmīgu ieguldījumu jauno talantu izglītošanā

**Skaidrīte Pakule** (LU ĶF laboratorijas vadītāja, LU PMC pasniedzēja) - LR MK Goda diploms par profesionāli nozīmīgu ieguldījumu jauno talantu izglītošanā

**Juris Smotrovs** (Dr.sc.comp., DF Datorzinātnes matemātisko pamatu katedras vadītājs, DF asoc.profesors, pētnieks) - LR MK Goda diploms par profesionāli nozīmīgu ieguldījumu jauno talantu izglītošanā

### **Fulbraita pētnieku stipendija (2009./2010.ak.gads)**

**Anna Mežaka** (Dr.biol., BF zinātniskā asistente) veiks pētījumu ekoloģijas jomā Oregonas Valsts Universitātē.

**Ivars Ijabs** (Dr.sc.pol., LU SZF docents) veiks pētījumu Rutgers Nūdžersijas Valsts Universitātē. Viņa temats – “Atmiņas politika un demokratizācija: pilsoniskās sabiedrības loma.”

**Arturs Kučs** (Dr.iur., JF Starptautisko un Eiropas tiesību zinātņu katedras vadītājs, JF docents) veiks pētījumu Konetikutas Universitātē. Temats – “Balanss starp runas brīvību un naida kurināšanu: legālā doktrīna un kāzusu sistēma ASV.”

### **LU Gada balva**

**Edvīns Vanags** (Dr.habil.oec., bijušais EVF profesors) – LU Gada balva par zinātniskās skolas izveidošanu sabiedrības vadībā

**Ineta Lipša** (Dr.hist., LU LVēstI pētniece) – LU Gada balva par izcilu promocijas darbu

**Ruvins Ferbers** (Dr.habil.phys., FMF profesors, vad.pētnieks) – LU Gada balva par oriģināla pētījuma rezultātiem

**Sandra Beatrice Sebre** (Dr.psych., PPMF profesore, PPMF Psiholoģijas nodaļas vadītāja) – LU Gada balva par oriģināla pētījuma rezultātiem

**Vija Zaiga Kluša** (Dr.habil.med., MF profesore, vad.pētniece) – LU Gada balva par mūža ieguldījumu un zinātniskās skolas izveidošanu neirofarmokoloģijā

### **Citi apbalvojumi**

**Aīda Krūze** (Dr.paed., PPF Pedagoģijas nodaļas vadītāja, PPF Pedagoģijas muzeja vadītāja, PPF profesore) – Latvijas Skolu muzeju biedrības Atzinības raksts, Baltijas Pedagoģijas vēsturnieku asociācijas Pateicības raksts un LR Ministru prezidenta Pateicības raksts par dzīves un darba jubileju

**Aija Žileviča** (Dr.habil.med., MF profesore) – apbalvots ar 1991.gada barikāžu dalībnieka piemiņas zīmi

**Arnīs Vīksna** (Dr.med., MF profesors) – MF, piešķirta Latvijas Ārstu biedrības II pakāpes Goda zīme Tempus homini 2009

**Dace Grauda** (Dr.biol., LU BI vad.pētniece, BF docente) – Valsts Stendes graudaugu selekcijas institūta atzinības raksts par radošu sadarbību dubultoto haploīdu metodes pielietošanu vasaras miezū „Austris” un vasaras kviešu DH-3 līnijas izveidē

**Daiga Kalniņa** (PPMF lektore) – 1.vieta Vides zinātnes un izglītības padomes rīkotā konkursa “Vides zinātnes balva 2009” nominācijā „vides zinību skolotājs”

**Ināra Opmane** (LU MII izpilddirektore, pētniece) - LR IZM Atzinības raksts par nozīmīgu ieguldījumu LU MII izaugsmē

**Iveta Gudakovska** – LUB direktore, Dr.paed., IZM Atzinības raksts par nozīmīgu ieguldījumu Latvijas izglītības iestāžu bibliotēku darbinieku tālākizglītības kursu un programmu izstrādē, kā arī sveicot nozīmīgā dzīves jubilejā.

**Īzaks Rašals** (Dr.habil.biol., LU BI vad.pētnieks, BF asoc.profesors) - Valsts Stendes graudaugu selekcijas institūta atzinības raksts par radošu sadarbību dubultoto haploīdu metodes pielietošanu vasaras miezū „Austris” un vasaras kviešu DH-3 līnijas izveidē

**Juris Jansons** (Dr.habil.sc.ing., LU PMI direktors, vad.pētnieks) – LR IZM Atzinības raksts par ievērojamo dzīves jubileju un par atzīstamu ieguldījumu materiālzinātnes attīstībā un Latvijas zinātnes organizācijā

**Magnuss Vircavs** (Dr.phys., ĢZZF Lietišķās vides zinātnes katedras vadītājs, ĢZZF asoc.profesors) – 2.vieta Vides zinātnes un izglītības padomes rīkotā konkursa “Vides zinātnes balva 2009” nominācijā „Augstskolas vides pedagogs”

**Maksims Kirpo** (Dr.phys., FMF pētnieks) – Vernera von Sīmensa Izcilības balva 2009 par izcilu promocijas darbu

**Mārcis Leja** (Dr.med., MF asoc.profesors, zinātniskais vadītājs) – žurnāla „Alimentary Pharmacology and Therapeutics” atzinība par iekļūšanu labāko 10% recenzentu skaitā; apbalvots ar 1991.gada barikāžu dalībnieka piemiņas zīmi

**Māris Kļaviņš** (Dr.habil.chem., ĢZZF Vides zinātnes nodaļas vadītājs, ĢZZF profesors) - 1.vieta par mācību grāmatu „Augsnes ilgtspējīga izmantošana un aizsardzība” LLU mācību grāmatu konkursā

**Māris Mihelsons** (Dr.habil.med., MF Ķirurģijas katedras vadītājs, MF profesors) – apbalvots ar 1991.gada barikāžu dalībnieka piemiņas zīmi

**Olga Ozoliņa** (Dr.philol., HZF asoc.profesore) – LR IZM goda raksts par Valsts franču valodas olimpiādes organizēšanu

**Olģerts Nikodemus** (Dr.geogr., ĢZZF dekāns, profesors) – 1.vieta par mācību grāmatu „Augsnes ilgtspējīga izmantošana un aizsardzība” un 2.vieta par mācību grāmatu „Latvijas augšņu noteicējs” LLU mācību grāmatu konkursā

**Rihards Balodis-Bolužs** (Dr.sc.comp., LU MII direktors, vad.pētnieks) - LR IZM Atzinības raksts par ilggadēju radošu zinātniski pētniecisku darbu, sekmīgu ieguldījumu institūta attīstībā, kā arī sveicot dzīves jubilejā

**Ruta Muceniece** (Dr.habil.biol., MF profesore, vad.pētniece) - Latvijas farmaceitu biedrības balva „Gada farmaceits 2009” par farmaceitu izglītošanu un ieguldījumu farmācijas studiju programmu īstenošanu

**Uldis Vikmanis** (Dr.habil.med., MF prodekāns, vadošais pētnieks) – apbalvots ar 1991.gada barikāžu dalībnieka piemiņas zīmi

**Viesturs Melecis** (Dr.biol., ĢZZF Vides aizsardzības katedras vadītājs, ĢZZF profesors) - 1.vieta par mācību grāmatu „Augsnes ilgtspējīga izmantošana un aizsardzība” LLU mācību grāmatu konkursā

**Vilnis Nollendorfs** (Dr.biol., LU BI vad.pētnieks) - balva „Par mūža ieguldījumu laiksaimniecībā” ZM konkursā „Sējējs 2009”; Latvijas Agronomijas biedrības Atzinības raksts par ilggadēju darbu un zināšanu ieguldījumu Latvijas lauksaimniecībā augu minerālās barošanas optimizācijā; SIA „Kurzemes sēklas” pateicības raksts par kopīgu sadarbību, veicinot dārzkopības attīstību Latvijā

**Visvaldis Neimanis** (FMF izpilddirektors, lektors) – IZM ministres T.Koķes atzinības raksts

**Vita Kalnbērziņa** (Dr.phil., HZF docente) – Lietuvas valdības stipendija par lietuviešu valodas un kultūras popularizēšanu

### **LU ģerbona sudraba nozīmīte un rektora Atzinības raksts**

**Tatjana Zorenko** (Dr.habil.biol., BF vad.pētniece, asoc.profesore) - par ilggadēju un godprātīgu darbu, būtisku veikumu studiju un pētniecības darbā Bioloģijas fakultātē, kā arī sakarā ar dzīves jubileju

**Uldis Rozevskis** (Dr.oec., EVF Ekonomikas informātikas katedras vadītājs, EVF asoc.profesors) par ilggadēju un godprātīgu darbu, sekmīgu zinātnisko un pedagoģisko darbu speciālistu sagatavošanā, uzticību Latvijas Universitātei, jaunu studiju programmu īstenošanu, kā arī sakarā ar dzīves 60 gadu jubileju

### **LU ģerbona zelta zīme**

**Pāvels Fricbergs** (Dr.phys., LU kanclers)

### **Pildspalva "Latvijas Universitāte"**

**Ize Ivanova** (Dr.paed., PPMF profesore) - par ilggadēju, radošu pedagoģisko un pētniecisko darbu, izglītojot jaunos zinātniekus, maģistrus un skolotājus, nozīmīgu ieguldījumu starptautiskās sadarbības organizēšanā, kā arī sakarā ar dzīves jubileju

**Skaidrīte Lasmane** (Dr.phil., SZF SPPI vad.pētniece) - par ilggadēju un godprātīgu darbu Latvijas Universitātes studiju programmās, par aktivitāti un atsaucību, risinot ētikas problēmas Latvijas Universitātē, kā arī sakarā ar dzīves jubileju

### **LU amatpersonas pateicība**

**Agnese Briška** (LU AkD metodiķe, LU APD projekta vadītāja asistente) - LU Administrācijas darbiniekiem par priekšzīmīgu darbu un nozīmīgu ieguldījumu Latvijas Universitātes darbības nodrošināšanā un sakarā ar LU 90. gadadienu

**Aija Rozenšteine** (SZF ārējo sakaru koordinētāja) - par pašaizliedzīgu darbu un ieguldījumu LU popularizēšanā un vēstures izziņāšanā, grāmatas “Latvijas Universitāte 90 gados - cilvēki, izglītība, zinātne un ikdiena” sagatavošanu un sakarā ar LU 90.gadadienu

**Alfrēds Grinbergs** (remontstrādnieks) - par godprātīgu un apzinīgu darbu, kā arī sakarā ar dzīves 60 gadu jubileju

**Alla Aleksejeva** (bijusī apkopēja) - par godprātīgu un apzinīgu darbu, kā arī sakarā ar dzīves jubileju

**Alvīra Plasko** (apkopēja) - par godprātīgu un apzinīgu darbu, kā arī sakarā ar dzīves jubileju

**Andris Dēvits** (remontstrādnieks) - Saimniecības pārvaldes darbiniekiem par ieguldījumu Latvijas Universitātes attīstībā, augsti kvalificētu speciālistu sagatavošanā un sakarā ar LU 90 gadu jubileju izteikt



**Andris Miškinskis** (LU SP Remontu eksperimentālās darbnīcas vadītājs, ēku uzraudzības inženieris) - Saimniecības pārvaldes darbiniekiem par ieguldījumu Latvijas Universitātes attīstībā, augsti kvalificētu speciālistu sagatavošanā un sakarā ar LU 90 gadu jubileju izteikt

**Anita Pelēce** (LU LD Arhīva fondu glabātāja) - LU Administrācijas darbiniekiem par priekšzīmīgu darbu un nozīmīgu ieguldījumu Latvijas Universitātes darbības nodrošināšanā un sakarā ar LU 90. gadadienu

**Anna Gudakovska** (apkopēja) - par godprātīgu un apzinīgu darbu, kā arī sakarā ar dzīves jubileju

**Anna Šaronova** (apkopēja) - par godprātīgu un apzinīgu darbu, kā arī sakarā ar dzīves jubileju

**Anna Šaronova** (apkopēja) - Saimniecības pārvaldes darbiniekiem par ieguldījumu Latvijas Universitātes attīstībā, augsti kvalificētu speciālistu sagatavošanā un sakarā ar LU 90 gadu jubileju izteikt

**Anna Zolova** (apkopēja) - Saimniecības pārvaldes darbiniekiem par ieguldījumu Latvijas Universitātes attīstībā, augsti kvalificētu speciālistu sagatavošanā un sakarā ar LU 90 gadu jubileju izteikt

**Antons Pujāts** (Dr.phys., LU AkD direktora vietnieks) - par ilggadēju darbu, nozīmīgu ieguldījumu Latvijas Universitātes infrastruktūras attīstībā un nodrošinājumā, kā arī sakarā ar dzīves 60 gadu jubileju

**Ārija Skripko** (bijusī dežurante) - par godprātīgu un apzinīgu darbu, kā arī sakarā ar dzīves jubileju

**Arnis Būmanis** (LU ITD vadošais sistēmanalītiķis) - par priekšzīmīgu darbu un nozīmīgu ieguldījumu Latvijas Universitātes Informatīvās Sistēmas izveidošanā un sakarā ar LU 90. gadadienu

**Astra Kravčenko** (EVF studiju metodiķe, LU Sociālā dienesta vadītāja) - par sekmīgu darbu, lojalitāti un nozīmīgu ieguldījumu LU 90. gadadienas organizēšanā

**Baiba Ozola** (LU LD Arhīva fondu glabātāja) - LU Administrācijas darbiniekiem par priekšzīmīgu darbu un nozīmīgu ieguldījumu Latvijas Universitātes darbības nodrošināšanā un sakarā ar LU 90. gadadienu

**Benita Rubina** (veļas pārzine, komandante) - par godprātīgu un apzinīgu darbu, kā arī sakarā ar dzīves jubileju

**Biruta Končukova** (apkopēja) - par godprātīgu un apzinīgu darbu, kā arī sakarā ar dzīves jubileju

**Dace Jakupāne** (LU LD vecākais juriskonsults) - LU Administrācijas darbiniekiem par priekšzīmīgu darbu un nozīmīgu ieguldījumu Latvijas Universitātes darbības nodrošināšanā un sakarā ar LU 90. gadadienu

**Dzintra Andersone** (apkopēja) - par godprātīgu un apzinīgu darbu, kā arī sakarā ar dzīves jubileju

**Dzintra Andersone** (apkopēja) - Saimniecības pārvaldes darbiniekiem par ieguldījumu Latvijas Universitātes attīstībā, augsti kvalificētu speciālistu sagatavošanā un sakarā ar LU 90 gadu jubileju izteikt

**Dzintra Svirska** (dežurante) - par godprātīgu un apzinīgu darbu, kā arī sakarā ar dzīves jubileju

**Edgars Skuķis** (remontstrādnieks) - Saimniecības pārvaldes darbiniekiem par ieguldījumu Latvijas Universitātes attīstībā, augsti kvalificētu speciālistu sagatavošanā un sakarā ar LU 90 gadu jubileju izteikt

**Elga Upeniece** (apkopēja) - par godprātīgu un apzinīgu darbu, kā arī sakarā ar dzīves jubileju

**Ērika Gotharde** (apkopēja) - par godprātīgu un apzinīgu darbu, kā arī sakarā ar dzīves jubileju

**Eugenija Butkeviča** (dežurante) - Saimniecības pārvaldes darbiniekiem par ieguldījumu Latvijas Universitātes attīstībā, augsti kvalificētu speciālistu sagatavošanā un sakarā ar LU 90 gadu jubileju izteikt

**Galina Makarenkova** (BF pētniece, LU ĶFI zinātniskā asistente) - par godprātīgu un apzinīgu darbu, kā arī sakarā ar dzīves jubileju

**Ģirts Kļaviņš** (remontstrādnieks) - Saimniecības pārvaldes darbiniekiem par ieguldījumu Latvijas Universitātes attīstībā, augsti kvalificētu speciālistu sagatavošanā un sakarā ar LU 90 gadu jubileju izteikt

**Ieva Jasinska** (LU LD redaktors) - LU Administrācijas darbiniekiem par priekšzīmīgu darbu un nozīmīgu ieguldījumu Latvijas Universitātes darbības nodrošināšanā un sakarā ar LU 90. gadadienu

**Ieva Ķirse-Ķirša** (komandante) - Saimniecības pārvaldes darbiniekiem par ieguldījumu Latvijas Universitātes attīstībā, augsti kvalificētu speciālistu sagatavošanā un sakarā ar LU 90 gadu jubileju izteikt

**Ija Grušina** (dežurante) - Saimniecības pārvaldes darbiniekiem par ieguldījumu Latvijas Universitātes attīstībā, augsti kvalificētu speciālistu sagatavošanā un sakarā ar LU 90 gadu jubileju izteikt

**Imants Konsts** (bijušais LU SP pārvaldnieks) - par godprātīgu un apzinīgu darbu, kā arī sakarā ar dzīves 60 gadu jubileju

**Ināra Freimane** (LU LD kancelejas pārzine, LU APD lietvede) - LU Administrācijas darbiniekiem par priekšzīmīgu darbu un nozīmīgu ieguldījumu Latvijas Universitātes darbības nodrošināšanā un sakarā ar LU 90. gadadienu

**Ināra Petrova** (komandants) - par godprātīgu un apzinīgu darbu, kā arī sakarā ar dzīves jubileju

**Inesa Hīpe** (LUB bibliotekārs) - par godprātīgu darbu Latvijas Universitātē, kā arī sakarā ar dzīves jubileju

**Inese Gailīte** (dežurante) - Saimniecības pārvaldes darbiniekiem par ieguldījumu Latvijas Universitātes attīstībā, augsti kvalificētu speciālistu sagatavošanā un sakarā ar LU 90 gadu jubileju izteikt

**Inese Izumrudova** (bijusī dežurante) - par godprātīgu un apzinīgu darbu, kā arī sakarā ar dzīves jubileju

**Inese Ozola** (LU FUD vecākā grāmatvede) - par ilggadēju, godprātīgu un apzinīgu darbu Latvijas Universitātē

**Inese Ozola** (LU FUD vecākā grāmatvede) - par ilgstošu sadarbību ar Saimniecības pārvaldi, kā arī sakarā ar dzīves jubileju

**Inese Višņevska** (plānošanas inženieris) - par godprātīgu un labu darbu, kā arī sakarā ar dzīves jubileju

**Inna Gajevska** (apkopēja) - par godprātīgu un apzinīgu darbu, kā arī sakarā ar dzīves jubileju

**Inna Sergejeva** (apkopēja) - Saimniecības pārvaldes darbiniekiem par ieguldījumu Latvijas Universitātes attīstībā, augsti kvalificētu speciālistu sagatavošanā un sakarā ar LU 90 gadu jubileju izteikt

**Inta Jaunzeme** (LU Studentu servisa direktora vietniece) - LU Administrācijas darbiniekiem par priekšzīmīgu darbu un nozīmīgu ieguldījumu Latvijas Universitātes darbības nodrošināšanā un sakarā ar LU 90. gadadienu

**Inta Pāne** (bijusī PPMF lektore) - par ilggadēju un aktīvu darba sporta pedagogu sagatavošanā un panākumiem LU sieviešu basketbola izlases komandas vadīšanā, kā arī sakarā ar dzīves jubileju

**Inta Potehina** (apkopēja) - par godprātīgu un apzinīgu darbu, kā arī sakarā ar dzīves jubileju

Irēna Tracevska (bijusī apkopēja) - par godprātīgu un apzinīgu darbu, kā arī sakarā ar dzīves jubileju

**Iveta Rubene** (LU LD vecākā lietvede) - LU Administrācijas darbiniekiem par priekšzīmīgu darbu un nozīmīgu ieguldījumu Latvijas Universitātes darbības nodrošināšanā un sakarā ar LU 90. gadadienu

**Iveta Gudakovska** (Dr.paed., LUB direktore) - par akadēmiskā procesa nodrošināšanu Informācijas un bibliotēkzinātnes jomā, godprātīgu Bibliotēkas darba organizāciju un vadību, līdzdalību starptautiskajās un Latvijas profesionālās organizācijās, uzticību Latvijas Universitātei, kā arī sakarā ar dzīves jubileju

**Jānis Nogobods** (dežurants) - par godprātīgu un apzinīgu darbu, kā arī sakarā ar dzīves 60 gadu jubileju

**Jekaterina Kaļiņina** (garderobiste) - par godprātīgu un apzinīgu darbu, kā arī sakarā ar dzīves jubileju

**Jeļena Smailova** (bijusī LU PD direktore) - par pašreizējīgu darbu, iniciatīvas bagātu, nenogurdināmu un atbildīgu darba pienākumu veikšanu, lojalitāti Latvijas Universitātei 37 gadu garumā

**Juris Šablinskis** (dežurants) - par godprātīgu un apzinīgu darbu, kā arī sakarā ar dzīves 60 gadu jubileju

**Laimdota Zorgevica** (komandante) - par godprātīgu un apzinīgu darbu, kā arī sakarā ar dzīves jubileju

**Laimonis Freimanis** (daiļkrāsotājs) - Saimniecības pārvaldes darbiniekiem par ieguldījumu Latvijas Universitātes attīstībā, augsti kvalificētu speciālistu sagatavošanā un sakarā ar LU 90 gadu jubileju izteikt

**Lilija Laidiņa** (bijusī dežurante) - par godprātīgu un apzinīgu darbu, kā arī sakarā ar dzīves jubileju

**Linda Zidere** (LU ĀD ārējo sakaru koordinētāja) - LU Administrācijas darbiniekiem par priekšzīmīgu darbu un nozīmīgu ieguldījumu Latvijas Universitātes darbības nodrošināšanā un sakarā ar LU 90. gadadienu

**Lolita Inta Spruģe** (Dr.hist., bijusī LU AkD direktora vietniece) - par ilggadēju pašreizējīgu darbu Latvijas Universitātē, kā arī sakarā ar dzīves jubileju

**Ludmila Citoviča** (LU FUD grāmatvede) - par ilggadēju un godprātīgu darbu, kā arī sakarā ar dzīves jubileju

**Ludmila Sergejeva** (apkopēja) - par godprātīgu un apzinīgu darbu, kā arī sakarā ar dzīves jubileju

**Ļubova Gavrilova** (LUB bibliotekāre) - par godprātīgu darbu, uzticību Latvijas Universitātei, kā arī sakarā ar dzīves jubileju

**Maija Grass** (bijusī LU PD lietvede) - par ilggadēju un nesavtīgu Latvijas Universitātei lojālu darbu 42 gadu garumā

**Margarita Vladimirova** (apkopēja) - Saimniecības pārvaldes darbiniekiem par ieguldījumu Latvijas Universitātes attīstībā, augsti kvalificētu speciālistu sagatavošanā un sakarā ar LU 90 gadu jubileju izteikt

**Marija Kovaļonoka** (bijusī apkopēja) - Saimniecības pārvaldes darbiniekiem par ieguldījumu Latvijas Universitātes attīstībā, augsti kvalificētu speciālistu sagatavošanā un sakarā ar LU 90 gadu jubileju izteikt

**Mihails Smoriževs** (remontstrādnieks) - par godprātīgu un apzinīgu darbu, kā arī sakarā ar dzīves 50 gadu jubileju

**Nadežda Antoņenko** (LUB bibliotekāre) - par godprātīgu darbu, kā arī sakarā ar dzīves jubileju

**Ņina Buka** (bijusī dežurante un veļas pārzine) - Saimniecības pārvaldes darbiniekiem par ieguldījumu Latvijas Universitātes attīstībā, augsti kvalificētu speciālistu sagatavošanā un sakarā ar LU 90 gadu jubileju izteikt

**Olga Karole** (LU LD lietvedības administratore, LU APD lietvede) - par ilggadēju, godprātīgu un apzinīgu darbu, kā arī sakarā ar dzīves jubileju

**Pāvels Fricbergs** (Dr.phys., bijušais LU kanclers) - par ilggadēju un veiksmīgu sadarbību ar LU Saimniecības pārvaldi

**Pāvels Grigorjevs** (remontstrādnieks) - Saimniecības pārvaldes darbiniekiem par ieguldījumu Latvijas Universitātes attīstībā, augsti kvalificētu speciālistu sagatavošanā un sakarā ar LU 90 gadu jubileju izteikt

**Raisa Budajeva** (apkopēja) - par godprātīgu un apzinīgu darbu, kā arī sakarā ar dzīves jubileju

**Ramona Velde** (LU LD vecākais juriskonsults) - LU Administrācijas darbiniekiem par priekšzīmīgu darbu un nozīmīgu ieguldījumu Latvijas Universitātes darbības nodrošināšanā un sakarā ar LU 90. gadadienu

**Rasma Terjajeva** (dežurante) - par godprātīgu un apzinīgu darbu, kā arī sakarā ar dzīves jubileju

**Regīna Kluss** (apkopēja) - Saimniecības pārvaldes darbiniekiem par ieguldījumu Latvijas Universitātes attīstībā, augsti kvalificētu speciālistu sagatavošanā un sakarā ar LU 90 gadu jubileju izteikt

**Rīta Jaunkalne** (apkopēja) - par godprātīgu un apzinīgu darbu, kā arī sakarā ar dzīves jubileju

**Rolands Gržibovskis** (LU ĀD automehāniķis) - LU Administrācijas darbiniekiem par priekšzīmīgu darbu un nozīmīgu ieguldījumu Latvijas Universitātes darbības nodrošināšanā un sakarā ar LU 90. gadadienu

**Silvija Silīna** (LU Akadēmiskā apgāda tirgzinības un tirdzniecības speciāliste) par godprātīgu, pašreizējīgu un atbildīgu darbu, kā arī sakarā ar dzīves jubileju

**Sintija Balode** (LU LD vecākais juriskonsults) - LU Administrācijas darbiniekiem par priekšzīmīgu darbu un nozīmīgu ieguldījumu Latvijas Universitātes darbības nodrošināšanā un sakarā ar LU 90. gadadienu

**Skaidrīte Rupeika** (apkopēja) - Saimniecības pārvaldes darbiniekiem par ieguldījumu Latvijas Universitātes attīstībā, augsti kvalificētu speciālistu sagatavošanā un sakarā ar LU 90 gadu jubileju izteikt

**Svetlana Smilteniece** (apkopēja) - par godprātīgu un apzinīgu darbu, kā arī sakarā ar dzīves jubileju

**Svetlana Tomilova** (apkopēja) - Saimniecības pārvaldes darbiniekiem par ieguldījumu Latvijas Universitātes attīstībā, augsti kvalificētu speciālistu sagatavošanā un sakarā ar LU 90 gadu jubileju izteikt

**Tatjana Mētriņa** (LU LD vecākais juriskonsults) - LU Administrācijas darbiniekiem par priekšzīmīgu darbu un nozīmīgu ieguldījumu Latvijas Universitātes darbības nodrošināšanā un sakarā ar LU 90. gadadienu

**Toms Grīnbergs** (LU SAD fotogrāfs) - LU Administrācijas darbiniekiem par priekšzīmīgu darbu un nozīmīgu ieguldījumu Latvijas Universitātes darbības nodrošināšanā un sakarā ar LU 90. gadadienu

**Valentīna Gronska** (apkopēja) - par godprātīgu un apzinīgu darbu, kā arī sakarā ar dzīves jubileju

**Valentīna Judze** (apkopēja) - par godprātīgu un apzinīgu darbu, kā arī sakarā ar dzīves jubileju

**Valentīna Naidenko** (apkopēja) - par godprātīgu un apzinīgu darbu, kā arī sakarā ar dzīves jubileju

**Valentīna Penzeva** (bijusī apkopēja) - par godprātīgu un apzinīgu darbu, kā arī sakarā ar dzīves jubileju

**Valentīna Sokolova** (apkopēja) - par godprātīgu un apzinīgu darbu, kā arī sakarā ar dzīves jubileju

**Valentīna Stadčenko** (apkopēja) - par godprātīgu un apzinīgu darbu, kā arī sakarā ar dzīves jubileju

**Valentīna Uškanova** (dežurante) - par godprātīgu un apzinīgu darbu, kā arī sakarā ar dzīves jubileju

**Valentīna Žigimonta** (apkopēja) - par godprātīgu un apzinīgu darbu, kā arī sakarā ar dzīves jubileju

**Vija Dūma** (dežurante) - par godprātīgu un apzinīgu darbu, kā arī sakarā ar dzīves jubileju

**Vija Roze** (apkopēja) - par godprātīgu un apzinīgu darbu, kā arī sakarā ar dzīves jubileju

**Vija Smilškalne** (bijusī dežurante) - par godprātīgu un apzinīgu darbu, kā arī sakarā ar dzīves jubileju

**Visvaldis Neimanis** (FMF izpilddirektors, lektors) - par ilgstošu sadarbību ar Saimniecības pārvaldi, kā arī sakarā ar dzīves 60 gadu jubileju

**Vitolds Rečs** (remontstrādnieks) - Saimniecības pārvaldes darbiniekiem par ieguldījumu Latvijas Universitātes attīstībā, augsti kvalificētu speciālistu sagatavošanā un sakarā ar LU 90 gadu jubileju izteikt

**Voldemārs Čodars** (gāzes metinātājs) - Saimniecības pārvaldes darbiniekiem par ieguldījumu Latvijas Universitātes attīstībā, augsti kvalificētu speciālistu sagatavošanā un sakarā ar LU 90 gadu jubileju izteikt

**Zoja Grahovska** (apkopēja) - par godprātīgu un apzinīgu darbu, kā arī sakarā ar dzīves jubileju

**Zoja Ivaneņko** (bijusī apkopēja) - par godprātīgu un apzinīgu darbu, kā arī sakarā ar dzīves jubileju

### **LU rektora Atzinības raksts**

**Arvīds Badūns** (CA dienesta vadītājs) - par ilggadēju un labu darbu Latvijas Universitātē, kā arī sakarā ar dzīves 70 gadu jubileju

**Biruta Sloka** (Dr.oec., EVF profesore) - par ilggadēju un godprātīgu darbu, nozīmīgu veikumu studiju un pētniecības darbā, ieguldījumu ekonomikas zinātnes attīstībā, uzticību Latvijas Universitātei, kā arī sakarā ar dzīves jubileju

**Jānis Ēriks Niedrītis** (Dr.oec., EVF profesors) - par ilggadēju un godprātīgu darbu, sekmīgu pedagoģisko darbu speciālistu izglītošanā, kā arī sakarā ar dzīves 70 gadu jubileju

**Egīls Fortiņš** (EVF lektors) - par ilggadēju un godprātīgu darbu, par sekmīgu pedagoģisko darbu speciālistu sagatavošanā, uzticību Latvijas Universitātei, kā arī sakarā ar dzīves 55 gadu jubileju

**Regīna Buševica** (EVF lektore) - par ilggadēju un godprātīgu darbu, sekmīgu pedagoģisko darbu ekonomikas speciālistu izglītošanā, uzticību Latvijas Universitātei, kā arī sakarā ar dzīves jubileju

**Lūcija Kavale** (Dr.oec., EVF profesore) - par ilggadēju un godprātīgu darbu, nozīmīgu veikumu studiju un pētniecības darbā, ieguldījumu ekonomikas zinātnes attīstībā, kā arī sakarā ar dzīves jubileju

**Jānis Kļaviņš** (Dr.phys., LU ASI vad.pētnieks) - par nesavtīgu ilggadēju darbību un māksliniecisko izaugsmi korī, kā arī sakarā ar kora "Dziedonis" 85 gadu jubileju

**Jānis Bičevskis** (Dr.sc.comp., DF profesors, pētnieks) par nesavtīgu ilggadēju darbību un māksliniecisko izaugsmi korī, kā arī sakarā ar kora "Dziedonis" 85 gadu jubileju

**Ojārs Skudra** (Dr.hist., SZF asoc.profesors) - par godprātīgu darbu komunikācijas zinātnes bakalaura, maģistra un doktora studiju programmu īstenošanā, par ieguldījumu Latvijas sociālo zinātņu attīstībā, kā arī sakarā ar dzīves 60 gadu jubileju.

**Kalvis Torgāns** (Dr.habil.iur., LZA īst.loceklis, JF profesors, vadošais pētnieks) – par nozīmīgu zinātniskās pētniecības darbu juridiskajā zinātnē, ieguldījumu civiltiesiskajā zinātnē, akadēmiskajā darbībā, Latvijas Universitātes un Latvijas Universitātes Juridiskās fakultātes vārda popularizēšanā sabiedrībā un akadēmisko ideālu iedzīvināšanu esošajos un topošajos juristos, kā arī sakarā ar dzīves 70 gadu jubileju

**Laimdota Kaire** (Dr.oec., EVF asoc.profesore) - par ilggadēju un godprātīgu darbu, par sekmīgu pedagoģisko darbu speciālistu sagatavošanā, uzticību Latvijas Universitātei

**Irina Skribāne** (EVF lektore, pētniece) - par ilggadēju un godprātīgu darbu, par sekmīgu zinātnisko un pedagoģisko darbu speciālistu sagatavošanā, kā arī sakarā ar dzīves jubileju

**Juris Jelāgins** (JF lektors) - par ilggadēju ieguldījumu tiesību teorijas un filozofijas veicināšanā un attīstībā, akadēmiskajā darbībā, Latvijas Universitātes un Juridiskās fakultātes vārda

popularizēšanā sabiedrībā un akadēmisko ideālu iedzīvināšanu topošajos juristos, kā arī sakarā ar dzīves 60 gadu jubileju

**Inta Krūmiņa** (Dr.oec., EVF asoc.profesore) - par ilggadēju un godprātīgu darbu, sekmīgu zinātnisko un pedagoģisko darbu speciālistu sagatavošanā, uzticību Latvijas Universitātei, kā arī sakarā ar dzīves jubileju

**Silvija Kristapsone** (Dr.oec., EVF pētniece, docente) - par ilggadēju un godprātīgu darbu, sekmīgu pedagoģisko darbu speciālistu sagatavošanā, uzticību Latvijas Universitātei, kā arī sakarā ar dzīves jubileju

### **LU rektora pateicība**

**Adele Litīņa** (bijusī apkopēja un LU BD biologs) - par ilggadēju, pašizliedzīgu darbu un sakarā ar dzīves jubileju

**Agnis Andžāns** (Dr.habil.math., FMF profesors) - par lielu ieguldījumu A.Liepas Neklāties matemātikas skolas veidošanā un darbā, kā arī sakarā ar NMS 40 gadu jubileju

**Aīda Krūze** (Dr.paed., PPMF Pedagoģijas nodaļas vadītāja, PPF Pedagoģijas muzeja vadītāja, PPF profesore) - par ilggadēju un pašizliedzīgu darbu bakalaura, maģistra un doktora studiju programmās, pedagoģijas vēstures zinātnes attīstības veicināšanu, aktivitāti Latvijas izglītības politikas veidošanā un starptautiskā zinātniskā sadarbībā, kā arī sakarā ar dzīves jubileju

**Aija Lobanoviča** (FMF, bijusī vecākā laborante) - par rūpīgu, precīzu darbu Diferenciālvienādojumu un tuvināto metožu katedrā, kā arī fakultātes datorklasē, labestību attiecībās pret studentiem un kolēģiem, uzticību fakultātei daudzu gadu desmitu garumā

**Aina Purgaile** (dežurante) - Saimniecības pārvaldes darbiniekiem par ieguldījumu Latvijas Universitātes attīstībā, augsti kvalificētu speciālistu sagatavošanā un sakarā ar LU 90 gadu jubileju

**Aivars Goldšteins** (Dr.sc.ing., EVF asoc.profesors) - par ilggadēju, pašizliedzīgu pedagoģisko un zinātnisko darbu, nozīmīgu veikumu jauno speciālistu izglītošanā, kā arī sakarā ar dzīves 70 gadu jubileju

**Aivars Niedrītis** (LU ITD direktora vietnieks, LUIS vadītājs, DF lektors) par nozīmīgu ieguldījumu Latvijas Universitātes attīstībā – Latvijas Universitātes Informatīvās Sistēmas izveidošanā un sakarā ar LU 90. gadadienu

**Aivars Švāns** (LU LD direktora vietnieks) - LU Administrācijas darbiniekiem par priekšzīmīgu darbu un nozīmīgu ieguldījumu Latvijas Universitātes darbības nodrošināšanā un sakarā ar LU 90. gadadienu

**Aldona Dobre** (bijusī DF studiju metodiķe) - par neatlaidību un pacietību darbā ar mūžam aizņemtajiem topošajiem datorīkiem un viņu studiju dokumentāciju, par godprātīgu un precīzu darba uzdevumu veikšanu, veiksmīgu sadarbību ar kolēģiem un uzticību LU vairāk kā 40 gadu garumā

**Aleksejs Dubkovs** (remontstrādnieks) - Saimniecības pārvaldes darbiniekiem par ieguldījumu Latvijas Universitātes attīstībā, augsti kvalificētu speciālistu sagatavošanā un sakarā ar LU 90 gadu jubileju

**Anda Baikšte** (LU Galvenās grāmatvedes vietiece) - LU Administrācijas darbiniekiem par lojalitāti, priekšzīmīgu pienākumu izpildi un būtisku ieguldījumu Latvijas Universitātes darbībā un sakarā ar LU 90. gadadienu

**Andis Janovs** (LU SAD portāla redaktors) - LU Administrācijas darbiniekiem par priekšzīmīgu darbu un nozīmīgu ieguldījumu Latvijas Universitātes darbības nodrošināšanā un sakarā ar LU 90. gadadienu

**Andris Andersons** (FMF elektronikas tehniķis) - par ilggadēju, ražīgu darbu Fizikas un matemātikas fakultātē, kā arī sakarā ar dzīves 60 gadu jubileju

**Andris Buiķis** (Dr.habil.math., FMF profesors, vad.pētnieks) - par veiksmīgu zinātnisko un pedagoģisko darbu fakultātē daudzu gadu garumā, par nozīmīgu ieguldījumu jauno matemātikas speciālistu izglītošanā Latvijas Universitātē, kā arī sakarā ar dzīves 70 gadu jubileju

**Anita Kalniņa** (LU LD Arhīva vadītāja) - par ilggadēju godprātīgu, apzinīgu darbu, uzticību Latvijas Universitātei, kā arī sakarā dzīves jubileju

**Antons Pujāts** (Dr.phys., LU AkD direktora vietnieks) - par godprātīgu, centīgu un pašreizējīgu darba pienākumu pildīšanu un lojalitāti Latvijas Universitātei, kā arī sakarā ar 60 gadu jubileju

**Arkādijs Gandzs** (Dr.habil.med., bijušais MF asoc.profesors) - par augstu profesionalitāti studiju procesa nodrošināšanā un nozīmīgu ieguldījumu medicīnas speciālistu sagatavošanā kardioloģijā, kā arī sakarā ar dzīves 65 gadu jubileju

**Arturs Skarulis** (LU Sporta servisa centra sporta treneris) - par ilggadēju darbu un nozīmīgu ieguldījumu Latvijas Universitātes sporta dzīves attīstīšanā un pilnveidē, kā arī sakarā ar LU 90 gadu jubileju

**Arvils Šalme** (Dr.philol., HZF asociētais profesors) - par ilggadēju, teicamu pedagoģisko un metodisko darbu, kā arī sakarā ar dzīves 50 gadu jubileju

**Astra Stucka** (bijusī FMF vecākā laborante) - par rūpīgu un precīzu darbu fakultātes datorklasē, nemainīgi labvēlīgu attieksmi pret studentiem un kolēģiem

**Atis Peičs** (LU direktors) - par nozīmīgu ieguldījumu Latvijas Universitātes saimniecības nodrošināšanā un sakarā ar LU 90 gadu jubileju

**Atis Valters** (bijušais MVF lektors) - par radošu un sekmīgu darba mūžu, kā arī sakarā ar dzīves 60 gadu jubileju

**Ausma Bauermeistere** (dežurante) - Saimniecības pārvaldes darbiniekiem par ieguldījumu Latvijas Universitātes attīstībā, augsti kvalificētu speciālistu sagatavošanā un sakarā ar LU 90 gadu jubileju

**Biruta Končukova** (apkopēja) - Saimniecības pārvaldes darbiniekiem par ieguldījumu Latvijas Universitātes attīstībā, augsti kvalificētu speciālistu sagatavošanā un sakarā ar LU 90 gadu jubileju

**Biruta Uzija** (Dr.philol., bijusī MVF asoc.profesore) - par ilggadēju, nesavtīgu un augsti profesionālu darbu Moderno valodu fakultātē

**Biruta Vīksna** (bijusī MVF dekāna palīdze) - par ilggadēju nevainojamu un kvalitatīvu darbu, kā arī sakarā ar dzīves jubileju

**Brigita Kerstena** (LU LD Arhīva dokumentu iesējēja) - par ilggadēju un godprātīgu darbu, uzticību Latvijas Universitātei



**Brigita Laime** (BF lektore) - par godprātīgu darbu, būtisku veikumu studiju un pētniecības darbā, kā arī sakarā ar dzīves jubileju

**Brigita Zepa** (Dr.sc.soc., SZF profesore) - par nozīmīgu ieguldījumu studiju un pētniecības darbā, kā arī sakarā ar dzīves jubileju

**Dace Gertnere** (Dr.biol., bijusī LU APD direktore, LU BD vad.pētniece) - par mūža ieguldījumu Latvijas Universitātes zinātniskajā darbībā, attīstības projektu sagatavošanā un īstenošanā, Attīstības un plānošanas departamenta izveidošanā, par lojalitāti Latvijas Universitātei

**Dace Lūse** (Dr.philol., bijusī FMF asoc.profesore) - par ilggadēju labu un godprātīgu darbu baltu filoloģijas speciālistu gatavošanā, ieguldījumu latviešu literatūras pētniecībā, latviešu literatūrzinātnes attīstībā, kā arī sakarā ar dzīves jubileju

**Dace Simsone** (LU Studentu servisa reģistra vadītāja) - par ilggadēju darbu un būtisku ieguldījumu Studentu servisa darbības nodrošināšanā, kā arī sakarā ar dzīves jubileju

**Dagmāra Briede** (EVF, studiju metodiķe, lietvedības sekretāre) - par ilggadēju un godprātīgu darbu ar studentiem, uzticību Latvijas Universitātei, kā arī sakarā ar dzīves jubileju

**Dzidra Reidzāne** (DF laborante) - par materiālās un garīgās kultūras attīstīšanu Fizikas un matemātikas un Datorikas fakultātēs, par Programmētāju dienas iniciēšanu un organizēšanu ceturtdaļgadsimta garumā, kā arī sakarā ar dzīves jubileju

**Edgars Ošiņš** (Dr.philol., bijušais MVF dekāns, pasniedzējs) - par ilggadēju fakultātes vadīšanu, radošu pedagoģisko darbību, nozīmīgu ieguldījumu angļu filoloģijas un Kanādas studiju attīstībā Latvijas Universitātē

**Edīte Kasicka** (LU PD direktora vietniece) - LU Administrācijas darbiniekiem par priekšzīmīgu darbu, lojalitāti un nozīmīgu ieguldījumu Latvijas Universitātes darbībā un sakarā ar LU 90. gadadienu

**Edvīns Šilters** (Dr.habil.phys., bijušais FMF pasniedzējs, fiziķis) - par ilggadēju un veiksmīgu pedagoģisko un zinātnisko darbu Fizikas un matemātikas fakultātē, kā arī sakarā ar dzīves 75 gadu jubileju

**Elita Lubgāne** (LU RSIA „Babīte” agronome) - par godprātīgu un apzinīgu darbu, kā arī sakarā ar dzīves jubileju

**Ērika Gotharde** (apkopēja) - Saimniecības pārvaldes darbiniekiem par ieguldījumu Latvijas Universitātes attīstībā, augsti kvalificētu speciālistu sagatavošanā un sakarā ar LU 90 gadu jubileju

**Francis Marcinkevičs** (elektromontieris) - Saimniecības pārvaldes darbiniekiem par ieguldījumu Latvijas Universitātes attīstībā, augsti kvalificētu speciālistu sagatavošanā un sakarā ar LU 90 gadu jubileju

**Genādijs Kartuzovs** (LU Sporta servisa centra sporta treneris) - par ilggadēju darbu un nozīmīgu ieguldījumu Latvijas Universitātes sporta dzīves attīstīšanā un pilnveidē, kā arī sakarā ar LU 90 gadu jubileju

**Ginta Tora** (LU AkD vecākā metodiķe) - U Administrācijas darbiniekiem par priekšzīmīgu darbu, lojalitāti un nozīmīgu ieguldījumu Latvijas Universitātes darbībā un sakarā ar LU 90. gadadienu

**Gita Sala** (FMF fiziķe) - par neatlaidību un pacietību laboratorijas darbu pilnveidošanā un realizēšanā Fizikas praktikuma laboratorijās, par laboratoriju darba organizēšanu, par veiksmīgu sadarbību ar mūžīgi mainīgo pasniedzēju kolektīvu un uzticību LU vairāk kā 40 gadu garumā

**Gunārs Sermons** (Dr.habil.phys., FMF pasniedzējs) - par veiksmīgu zinātnisko un pedagoģisko darbu fakultātē daudzu gadu garumā, par nozīmīgu ieguldījumu jauno fizikas speciālistu izglītošanā Latvijas Universitātē, kā arī sakarā ar dzīves 75 gadu jubileju

**Gundega Krakopa** (LU SAD ziņu redaktore) - par priekšzīmīgu un godprātīgu darbu Latvijas Universitātē un sakarā ar LU 90. gadadienu

**Gunta Roziņa** (Dr.philol., HZF Anglistikas nodaļas vadītāja, HZF asoc.profesore) - par teicamu darbu un būtisku ieguldījumu lietišķās valodniecības nozares attīstībā, kā arī sakarā ar dzīves jubileju

**Gunta Štrauhmane** (bijusī MVF lektore) - par ilggadēju, nesavtīgu un augsti profesionālu darbu Moderno valodu fakultātē

**Guntars Grīnšpons** (remontstrādnieks) - Saimniecības pārvaldes darbiniekiem par ieguldījumu Latvijas Universitātes attīstībā, augsti kvalificētu speciālistu sagatavošanā un sakarā ar LU 90 gadu jubileju

**Gvido Straube** (Dr.hist., VFF dekāns, profesors) - par ilggadēju un priekšzīmīgu darba pienākumu pildīšanu, ieguldījumu jauno vēsturnieku sagatavošanā un aktīvu līdzdalību Latvijas jauno laiku vēstures izpētē, kā arī sakarā ar dzīves 50 gadu jubileju

**Ieva Račko** (LU rektora palīdze) - LU Administrācijas darbiniekiem par ilggadēju un godprātīgu darbu Latvijas Universitātē un sakarā ar LU 90. gadadienu

**Ilze Danusēviča** (LU AkD vecākā lietvede) - LU Administrācijas darbiniekiem par priekšzīmīgu darbu, lojalitāti un nozīmīgu ieguldījumu Latvijas Universitātes darbībā un sakarā ar LU 90. gadadienu

**Ilze Upacere** (LU zinātniskā sekretāre) - LU Administrācijas darbiniekiem par priekšzīmīgu darbu un nozīmīgu ieguldījumu Latvijas Universitātes darbības nodrošināšanā un sakarā ar LU 90. gadadienu

**Indra Ribicka** (LU galvenā grāmatvede) - par sekmīgu darbu, lojalitāti un nozīmīgu ieguldījumu Latvijas Universitātes darbības nodrošināšanā un sakarā ar LU 90. gadadienu

**Indriķis Muižnieks** (Dr.habil.biol., LU zinātņu prorektors, BF profesors, BF Mikrobioloģijas un biotehnoloģijas katedras vadītājs) - par Latvijas Universitātes attīstības interešu pārstāvēšanu, ieguldījumu Latvijas Universitātes Teritoriālā attīstības plāna sagatavošanā un informatīvā ziņojuma "Par Latvijas Universitātes studiju un zinātniskā darba materiāli tehniskās bāzes attīstību" sagatavošanu apstiprināšanai Latvijas Republikas Ministru kabinetā

**Inese Leduskrasta** (LU Studentu servisa direktora vietniece) - LU Administrācijas darbiniekiem par priekšzīmīgu darbu, lojalitāti un nozīmīgu ieguldījumu Latvijas Universitātes darbībā un sakarā ar LU 90. gadadienu

**Inesis Feldmanis** (Dr.habil.hist., VFF Reitumeiropas un Amrikas jauno un jaunāko laiku vēstures katedras vadītājs, VFF profesors) - par ilggadēju ieguldījumu vēstures zinātnes attīstībā, sekmīgu akadēmisko darbību, kā arī sakarā ar dzīves 60 gadu jubileju

**Ingrīda Bružuka** (bijusī LU LD Kancelejas vecākā lietvede) - par ilggadēju un godprātīgu darbu, uzticību Latvijas Universitātei

**Ingrīda Rumba-Rozenfelde** (Dr.habil.med., MF dekāne, profesore) - par ieguldījumu Medicīnas fakultātes atjaunošanā un izaugsmē, ārstniecības otrā līmeņa profesionālās studiju programmas izveidē, jauno ārstu un medicīnas zinātnieku sagatavošanā un augsto profesionalitāti studiju procesa nodrošināšanā, kā arī sakarā ar dzīves jubileju

**Inna Sadakova** (apkopēja) - Saimniecības pārvaldes darbiniekiem par ieguldījumu Latvijas Universitātes attīstībā, augsti kvalificētu speciālistu sagatavošanā un sakarā ar LU 90 gadu jubileju

**Inta Kaminska** (bijusī LU Studentu servisa lietvede) - par ilggadēju uzticību Latvijas Universitātei un ieguldījumu Studentu servisa darbībā

**Iraida Neimane** (LU akadēmiskā sekretāre) - LU Administrācijas darbiniekiem par lojalitāti, priekšzīmīgu pienākumu izpildi un būtisku ieguldījumu Latvijas Universitātes darbībā un sakarā ar LU 90. gadadienu

**Irina Sokolova** (HZF asistente) - par teicamu pedagoģisko un metodisko darbu, kā arī sakarā ar dzīves jubileju

**Ivars Lācis** (Dr.habil.phys., FMF Optometrijas un redzes zinātnes nodaļas vadītājs, FMF profesors) - par ilggadēju un veiksmīgu pedagoģisko un zinātnisko darbu Fizikas un matemātikas fakultātē, kā arī sakarā ar dzīves 60 gadu jubileju

**Jānis Bičevskis** (Dr.sc.comp., DF profesors, pētnieks) - par Fizikas un matemātikas fakultātes Datorikas nodaļas izveidošanu un ilggadēju tās vadību īpaši finansiāli grūtajos laikos, vairāku miljonu latu piesaistīšanu Latvijas izglītības informatizācijas projektā un citos projektos, inovatīvu, neatlaidīgu un rezultatīvu darbu ar doktorantiem, kā arī sakarā ar dzīves 65 gadu jubileju

**Jānis Cīrulis** (Dr.math., DF pētnieks) - par ieguldījumu matemātikas zinātnes attīstībā, jauno matemātiķu audzināšanā un izglītošanā, kā arī par neatlaidīgu darbu fakultātē ilgu gadu desmitu garumā

**Jānis Dzenis** (Dr.phys., FMF docents) - par godīgu un rezultatīvu studiju darbu Optometrijas un redzes zinātnes nodaļā, radošu un nesavtīgu rīcību Latvijas Universitātes politikas veidošanā, kā arī sakarā dzīves 50 gadu jubileju

**Jānis Malzubris** (EVF lektors) - par ilggadēju un godprātīgu darbu, sekmīgu pedagoģisko darbu speciālistu sagatavošanā, uzticību Latvijas Universitātei, kā arī sakarā ar dzīves 60 gadu jubileju

**Jānis Stonis** (LU administratīvais direktors) - par profesionālu, neatlaidīgu un nesavtīgu devumu Latvijas Universitātes attīstībā un nozīmīgu ieguldījumu LU 90. jubilejas pasākumu organizēšanā

**Jānis Švirksts** (Dr.chem., ĶF dekāns, asoc.profesors) - par sekmīgu akadēmiskā darba vadīšanu un veiksmīgu ķīmijas zinātnes nozares popularizēšanu Latvijā

**Jānis Zariņš** (FMF, laboratorijas vadītājs) - par ilggadēju un veiksmīgu darbu Fizikas un matemātikas fakultātē, atsaucību pret studentiem un kolēģiem, kā arī sakarā ar dzīves 60 gadu jubileju

**Jeļena Kalniņa** (BF zinātniskā asistente, LU BD zinātniskā asistente) - par ilggadēju, pašizliedzīgu darbu, kā arī sakarā ar dzīves jubileju

**Jeļena Platonova** (LU FPD vadītāja) - LU Administrācijas darbiniekiem par priekšzīmīgu darbu un nozīmīgu ieguldījumu Latvijas Universitātes darbības nodrošināšanā un sakarā ar LU 90. gadadienu

**Jeļena Smailova** (bijusī LU PD direktore) - par ilggadēju, nozīmīgu ieguldījumu Latvijas Universitātes attīstībā, augsti profesionālu darbību, koleģialitāti un lietišķu sadarbību ar LU struktūrvienībām

**Jevgenija Kutasina** (Dr.philol., LU VC docente) - par ilggadēju pedagoģisko darbību, kā arī sakarā ar dzīves jubileju

**Juris Cālītis** (Dr.theol., TF Sistemātiskās un praktiskās teoloģijas katedras vadītājs, TF docents) - par ilggadēju un pašizliedzīgu darbu, ieguldījumu pedagoģiskajā un zinātniskajā darbā, par neatsveramo pienesumu Teoloģijas fakultātes veidošanā kopš tās atjaunošanas LU, tās ilggadējā vadīšanā, kā arī sakarā ar dzīves 70 gadu jubileju

**Juris Utāns** (PPMF lektors) - par ilggadēju, godprātīgu un radošu pedagoģisko darbu, nozīmīgu ieguldījumu jauno vizuālās mākslas un kultūras vēstures skolotāju izglītošanā, kā arī sakarā ar dzīves 50 gadu jubileju

**Juris Žagars** (Dr.habil.phys., bijušais FMF pasniedzējs) - par ilggadēju un veiksmīgu pedagoģisko un zinātnisko darbu Fizikas un matemātikas fakultātē, kā arī sakarā ar dzīves 60 gadu jubileju

**Karmena Beķere** (LU VC lektore) - par godprātīgu un apzinīgu pedagoģisko darbību jauno speciālistu sagatavošanā, par nozīmīgu devumu nozares angļu valodas kursu izstrādē, kā arī sakarā ar dzīves jubileju

**Kaspars Kuģins** (elektromontieris) - Saimniecības pārvaldes darbiniekiem par ieguldījumu Latvijas Universitātes attīstībā, augsti kvalificētu speciālistu sagatavošanā un sakarā ar LU 90 gadu jubileju

**Klementīna Novika** (LU Rektorāta vecākā lietvede) - LU Administrācijas darbiniekiem par ilggadēju un godprātīgu darbu Latvijas Universitātē un sakarā ar LU 90. gadadienu

**Laila Jansone** (LU Studentu servisa sektora vadītāja) - LU Administrācijas darbiniekiem par priekšzīmīgu darbu un nozīmīgu ieguldījumu Latvijas Universitātes darbības nodrošināšanā un sakarā ar LU 90. gadadienu

**Laila Lisenko** (EVF sektora vadītāja) - par ilggadēju un godprātīgu darbu ar studentiem, uzticību Latvijas Universitātei, kā arī sakarā ar dzīves jubileju

**Lida Paškeviča** (apkopēja) - Saimniecības pārvaldes darbiniekiem par ieguldījumu Latvijas Universitātes attīstībā, augsti kvalificētu speciālistu sagatavošanā un sakarā ar LU 90 gadu jubileju

**Lidija Dīriķe** (FMF fiziķe) - par labu sadarbību ar fizikas pasniedzējiem, sākot no asistentu pirmajiem soļiem līdz pieredzes bagātu profesoru lekciju nodrošinājumam ar fizikālo procesu demonstrējumiem, kā arī 40 gadu ilgu uzticību Fizikas un matemātikas fakultātei

**Lidija Leikuma** (Dr.philol., HZF asoc.profesore) - par labu un godprātīgu pedagoģisko un zinātnisko darbu, ieguldījumu baltu filoloģijas speciālistu audzināšanā, kā arī sakarā ar dzīves jubileju

**Līga Kūle** (BF vecākā dabaszinātņu laborante) - par ilggadēju un godprātīgu darbu, būtisku ieguldījumu studiju un pētniecības procesa nodrošināšanā, kā arī sakarā ar dzīves jubileju

**Līga Kuleša** (FMF izpilddirektora vietnieks) - par entuziasmu, atsaucību, nesavtīgu laika un darba ieguldījumu kora darba organizēšanā, par pieliktajām pūlēm Latvijas Universitātes un Fizikas un matemātikas fakultātes popularizēšanā Latvijā un ārzemēs, kā arī sakarā ar jauktā kora "Aura" piecu gadu jubileju

**Lija Sarma** (bijusī veļas pārzine) - Saimniecības pārvaldes darbiniekiem par ieguldījumu Latvijas Universitātes attīstībā, augsti kvalificētu speciālistu sagatavošanā un sakarā ar LU 90 gadu jubileju

**Lilita Apsīte** (FMF lektore) - par ieguldījumu vājredzīgo aprūpē Latvijā, redzes fizioloģijas pētījumu uzsākšanā Optometrijas un redzes zinātnes nodaļā, darba mīlestību, kā arī sakarā ar dzīves jubileju

**Lita Zīra** (BF zinātniskā asistente, LU BD zinātniskā asistente) - par ilggadēju, pašreizējā darbu, kā arī sakarā ar dzīves jubileju

**Lolita Inta Sprūģe** (Dr.hist., bijusī LU AkD direktora vietniece) - par ilggadēju, nozīmīgu ieguldījumu Latvijas Universitātes attīstībā, augsti profesionālu darbību, koleģialitāti un lietišķu sadarbību ar LU struktūrvienībām

**Maiga Dzene** (bijusī LU ITD informātikas elektronikas tehniķe) - LU Administrācijas darbiniekiem par ilggadēju un godprātīgu darbu Latvijas Universitātē un sakarā ar LU 90. gadadienu

**Maija Balode** (Dr.biol., BF docents) - par ieguldījumu studiju un pētniecības procesa nodrošināšanā, kā arī sakarā ar dzīves jubileju

**Maija Biseniece** (Dr.paed., PPMF docents) - par nozīmīgu ieguldījumu psiholoģijas bakalaura un maģistra akadēmiskās un profesionālās studiju programmas attīstībā, īpaši attīstot sociālās psiholoģijas, saskarsmes psiholoģijas, ģimenes psihoterapijas un grupu vadīšanas jomas, kā arī sakarā ar dzīves jubileju

**Maija Treilona** (Dr.philol., bijusī MVF asoc.profesore) - par ilggadēju, nesavtīgu un augsti profesionālu darbu Moderno valodu fakultātē

**Māra Grīnberga** (bijusī BF lietvede) - par ilggadēju un godprātīgu darbu, būtisku ieguldījumu studiju un pētniecības procesa nodrošināšanā Bioloģijas fakultātē, kā arī sakarā ar dzīves jubileju

**Māra Ramane** (bijusī LU RSIA „Babīte” zinātniskā asistente) - par ilggadēju un pašreizējā darbu, kā arī sakarā ar dzīves jubileju

**Margarita Gavriļina** (Dr.paed., PPMF lektore) - par ilggadēju, radošu pedagoģisko un pētniecisko darbu, izglītojot jaunos latviešu valodas un literatūras skolotājus, kā arī sakarā ar dzīves jubileju

**Māris Ozoliņš** (Dr.habil.phys., FMF profesors) - par sasniegumiem pētniecībā, starptautiskās sadarbības veicināšanā, sekmēm doktorantu vadīšanā, neatlaidību un mērķtiecību nodaļas studentu zinātnisko darbu veicināšanā, kā arī sakarā dzīves 60 gadu jubileju

**Māris Purgailis** (Dr.oec., EVF dekāns, asoc.profesors) - par fakultātes studiju programmu savlaicīgu restrukturizāciju, saimnieciskās darbības veiksmīgu vadīšanu un sniegto atbalstu Latvijas Universitātes pārvaldības procesu analīzē

**Māris Tamanis** (Dr.habil.phys., FMF pētnieks) - par ilgstošu, sekmīgu darbu, nodrošinot eksperimentālās atomu un molekulu fizikas attīstību Latvijas Universitātē, atsaucību un iejūtību jauno fiziķu audzināšanā, kā arī sakarā ar dzīves 60 gadu jubileju

**Marje Kurmis** (LU VC pasniedzējs) - par godprātīgu, apzinīgu un radošu pedagoģisko darbību, LU starptautisko sakaru stiprināšanu, par nozīmīgu devumu igauņu valodas popularizēšanā, kā arī sakarā ar dzīves un 40 Latvijas Universitātē nostrādāto gadu jubileju

**Mudīte Upmale** (HZF lektore) - par ilggadēju un godprātīgu darbu, atsaucību un iejūtību pret kolēģiem un studentiem, kā arī sakarā ar dzīves jubileju

**Natālija Orupa** (LU VC lektore) - par radošu pedagoģisko darbību, kā arī sakarā ar dzīves jubileju

**Nina Pašvikina** (LU FPD vadītājas vietiece) - LU Administrācijas darbiniekiem par priekšzīmīgu darbu un nozīmīgu ieguldījumu Latvijas Universitātes darbības nodrošināšanā un sakarā ar LU 90. gadadienu

**Oļģerts Nikodemus** (Dr.geogr., ĢZZF dekāns, profesors) - par ilggadēju un radošu pedagoģisko un zinātnisko darbu, ieguldījumu Ģeogrāfijas un Zemes zinātņu fakultātes attīstībā, kā arī sakarā ar dzīves 55 gadu jubileju

**Pēteris Rozenbergs** (bijušais FMF elektronikas inženieris) - par uzticību Fizikas un matemātikas fakultātei daudzu gadu garumā, veicot jebkuru uzdevumu, kas bija nepieciešams, lai studentiem Optikas un spektroskopijas laboratorijā visi laboratorijas darbi būtu labā kvalitātē

**Raisa Belajeva** (dežurante) - Saimniecības pārvaldes darbiniekiem par ieguldījumu Latvijas Universitātes attīstībā, augsti kvalificētu speciālistu sagatavošanā un sakarā ar LU 90 gadu jubileju

**Rasma Mozere** (HZF lektore) - par ilggadēju un godprātīgu darbu, atsaucību un iejūtību pret kolēģiem un studentiem, kā arī sakarā ar dzīves jubileju

**Regīna Zagurila** (FUD galvenais finanšu ekonomists) - par ilggadēju, aktīvu un godprātīgu darbu Latvijas Universitātē, kā arī sakarā ar dzīves jubileju

**Rīta Priļepiņeva** (bijusī apkopēja) - Saimniecības pārvaldes darbiniekiem par ieguldījumu Latvijas Universitātes attīstībā, augsti kvalificētu speciālistu sagatavošanā un sakarā ar LU 90 gadu jubileju

**Rozanna Kurpniece** (Dr.philol., HZF docents) - par godprātīgu un izcilu pedagoģisko un zinātnisko darbu jauno krievu filoloģijas speciālistu audzināšanā, kā arī sakarā ar dzīves jubileju

**Rūta Broka** (bijusī FMF studiju metodiķe) - par daudzu gadu rūpīgu darbu ar studentiem fizikas laboratorijās, palīdzot viņiem apgūt gan vispārīgās fizikas pamatus, gan ielūkoties elektronikas sarežģītajā pasaulē

**Sandra Pētersone** (apkopēja) - Saimniecības pārvaldes darbiniekiem par ieguldījumu Latvijas Universitātes attīstībā, augsti kvalificētu speciālistu sagatavošanā un sakarā ar LU 90 gadu jubileju

**Sigma Ankrava** (Dr.habil.philol., HZF profesore) - par radošu starptautisku zinātnisku darbību, atbalstu un ieguldījumu humanitāro zinātņu pārvaldības pilnveidošanā

**Silvija Čerāne** (Dr.math., FMF docente, sekretāre) - par godprātīgu, aktīvu darbu Fizikas un matemātikas fakultātē, augstvērtīgi profesionālu ieguldījumu studentu izglītošanā, kā arī sakarā ar dzīves jubileju

**Silvija Haraškēviča** (FMF, studiju metodiķe) - par godprātīgu un atbildīgu rīcību studiju darba organizēšanā Optometrijas un redzes zinātnes nodaļā, atsaucību, studentu mīlestību, kā arī sakarā ar dzīves jubileju

**Silvija Pavidis** (Dr.philol., HZF asoc.profesore) - par nozīmīgu ieguldījumu Ģermānistikas studiju attīstībā un godprātīgu attieksmi pret darbu, kā arī sakarā ar dzīves jubileju

**Silvija Puriņa** (PPMF izpilddirektore) - par ilggadēju, apzinīgu un pašreizējīgu organizatorisko un administratīvo darbu, kā arī sakarā ar dzīves jubileju

**Stefānija Brežģe** (BF sekretāre) - par ilggadēju un godprātīgu darbu, būtisku ieguldījumu studiju un pētniecības procesa nodrošināšanā Bioloģijas fakultātē, kā arī sakarā ar dzīves jubileju

**Tatjana Belosludceva** (sētniece) - Saimniecības pārvaldes darbiniekiem par ieguldījumu Latvijas Universitātes attīstībā, augsti kvalificētu speciālistu sagatavošanā un sakarā ar LU 90 gadu jubileju

**Tatjana Frolova** (LU VC lektore) - par ilggadēju pedagoģisko darbību, kā arī sakarā ar dzīves jubileju

**Tatjana Lupova** (LU BD dārzkopis) - par ilggadēju, pašreizējīgu darbu un sakarā ar dzīves jubileju

**Uldis Jansons** (LU ASI izpilddirektors, elektronikas inženieris) - par ilggadēju pašreizējīgu darbu augstvērtīgu zinātnisku pētījumu nodrošināšanā, kā arī sakarā ar dzīves 75 gadu jubileju

**Valdis Gedušs** (sanitārtehniķis) - Saimniecības pārvaldes darbiniekiem par ieguldījumu Latvijas Universitātes attīstībā, augsti kvalificētu speciālistu sagatavošanā un sakarā ar LU 90 gadu jubileju

**Valentīna Goldmane** (HZF studiju metodiķis) - par ilggadēju, apzinīgu darbu, kā arī sakarā ar dzīves jubileju

**Valentīna Gronska** (apkopēja) - Saimniecības pārvaldes darbiniekiem par ieguldījumu Latvijas Universitātes attīstībā, augsti kvalificētu speciālistu sagatavošanā un sakarā ar LU 90 gadu jubileju

**Valentīna Sokolova** (apkopēja) - Saimniecības pārvaldes darbiniekiem par ieguldījumu Latvijas Universitātes attīstībā, augsti kvalificētu speciālistu sagatavošanā un sakarā ar LU 90 gadu jubileju

**Valērijs Šepeļevs** (Dr.phys., bijušais FMF lektors) - par rūpīgu darbu ar studentiem fizikas laboratorijās, palīdzot viņiem apgūt vispārīgās fizikas pamatus, par ko saņemts no studentiem augsts pedagoģiskā darba vērtējums

**Valerijs Upirs** (SZF datortehnikas inženieris) - par kvalitatīvi paveiktu darbu Sociālo zinātņu fakultātes infrastruktūras uzturēšanā, kā arī sakarā ar dzīves 60 gadu jubileju

**Velga Matute** (EVF studiju metodiķe) - par teicamu un godprātīgu darbu ar studentiem, kā arī sakarā ar dzīves jubileju

**Viktors Fļorovs** (Dr.phys., bijušais FMF fiziķis) - par rūpīgu darbu ar studentiem daudzu gadu garumā, iniciatīvu, pacietību un pašreizējību, organizējot Latvijas atklātās fizikas olimpiādes skolēniem

**Vilma Rapa** (bijusī MVF lektore) - par ilggadēju, nesavtīgu un augsti profesionālu darbu Moderno valodu fakultātē

**Vilnis Ellers** (sētnieks) - Saimniecības pārvaldes darbiniekiem par ieguldījumu Latvijas Universitātes attīstībā, augsti kvalificētu speciālistu sagatavošanā un sakarā ar LU 90 gadu jubileju

**Visvaldis Neimanis** (FMF izpilddirektors, lektors) - par ilggadēju sekmīgu pedagoģisko un audzinošo darbu fakultātē, par lielu un veiksmīgu darbu fakultātes saimnieciskās dzīves organizēšanā un vadīšanā, kā arī sakarā ar dzīves 60 gadu jubileju

**Vita Paparinska** (Dr.philol., HZF Klasiskās filoloģijas un antropoloģijas studiju nodaļas vadītāja, HZF asoc.profesore) - par labu un godprātīgu darbu un ieguldījumu klasiskās filoloģijas studiju un pētniecības attīstībā Latvijas Universitātē, kā arī sakarā ar dzīves jubileju

**Vita Romanovska** (LU APD projekta vadītāja asistente) - par godprātīgu un iniciatīvas bagātu darbu Latvijas Universitātē, kā arī sakarā ar dzīves jubileju

**Vita Zelče** (Dr.hist., SZF profesore, vad.pētniece) - par veiksmīgu LU projekta īstenošanu, nozīmīgu ieguldījumu Latvijas Universitātes popularizēšanā un vēstures izzināšanā, kā arī izdevuma "Latvijas Universitāte 90 gados- cilvēki, izglītība, zinātne un ikdiena" sagatavošanu un sakarā ar LU 90.gadadienu

**Vizma Stare** (LU RSIA „Babīte” agronome) - par priekšzīmīgu darbu, kā arī sakarā ar dzīves jubileju

**Vladimirs Gruševskis** (bijušais FMF zinātniskais asistents) - par ilgstošu un aizrautīgu pētniecisko darbību atomfizikas jomā un jauno zinātnieku audzināšanā Latvijas Universitātē

**Vladimirs Zamovskis** (elektromontieris) - Saimniecības pārvaldes darbiniekiem par ieguldījumu Latvijas Universitātes attīstībā, augsti kvalificētu speciālistu sagatavošanā un sakarā ar LU 90 gadu jubileju

**Zigismunds Grigoļunovičs** (bijušais LU Sporta servisa centra sporta treneris) - par ieguldījumu Latvijas Universitātes sporta dzīves attīstībā un pilnveidošanā, kā arī sakarā ar LU 90 gadu jubileju

**Zigrīda Kalniņa** (bijusī LUB dokumentu operatore) - par lojalitāti Latvijas Universitātei, apzinīgi un ar augstu pienākuma apziņu veicot darba pienākumus Latvijas Universitātes Bibliotēkā 40 gadu garumā

**Zigrīda Vinčela** (HZF lektore) - par profesionālu pedagoģisko un metodisko darbu, nozīmīgu ieguldījumu Moodle e-kursu izstrādē un pielietošanā studiju procesā, kā arī sakarā ar dzīves jubileju

**Žanis Laizāns** (remontstrādnieks, ĶF ķīmijas tehniķis) - par ilggadēju un apzinīgu darbu Ķīmijas fakultātes infrastruktūras uzturēšanā, kā arī sakarā ar dzīves 65 gadu jubileju

### **Pateicība**

**Aija Rozenšteine** (SZF ārējo sakaru koordinētāja) - DF dekāna J.Borzova pateicība Programmētāju dienas rīkošanā 14.12.2009.

**Andrejs Cibulis** (Dr.math., FMF asoc.profesors) - DF dekāna J.Borzova pateicība Programmētāju dienas rīkošanā 14.12.2009.

**Dzidra Reidzāne** (DF laborante) - DF dekāna J.Borzova pateicība Programmētāju dienas rīkošanā 14.12.2009.

**Guntis Arnicāns** (Dr.sc.comp., DF Programmēšanas katedras vadītājs, DF vad.pētnieks, asoc.profesors) - DF dekāna pateicība par veiksmīgu dalību pasaules studentu komandu programmēšanas sacensību ceturtdaļfinālā (2009-2010 ACM Subregional Programming Contest, Belarus, Minsk, October 13-15, 2009)

**Iļvars Mizniks** (DF pasniedzējs, laboratorijas vadītājs) - DF dekāna J.Borzova pateicība Programmētāju dienas rīkošanā 14.12.2009.



**Inga Medvedis** (DF pētnieks) - DF dekāna J.Borzova pateicība Programmētāju dienas rīkošanā 14.12.2009.

**Jānis Iljins** (DF lektors) - DF dekāna J.Borzova pateicība Programmētāju dienas rīkošanā 14.12.2009.

## 2. LU DARBĪBAS REZULTĀTI

### 2.1. PĀRSKATA GADA GALVENĀS PRIORITĀTES

2008.gada 1.decembrī LU Senāts akceptēja LU stratēģijas pamatnostādnes laika posmam līdz 2019.gadam. Šajā dokumentā noteikts būtiskākais LU darbības mērķis, kas ir formulējams kā virzība uz starptautiski konkurētspējīgu Eiropas un pasaules nozīmes zinātnes universitāti.

Lai sasniegtu minēto stratēģisko mērķi, LU ir noteikti šādi darbības virzieni, kuri, nepārprotami, bija saistoši universitātei arī 2009.gadā<sup>11</sup>:

1. Nodrošināt akadēmiskā personāla pētnieciskās kvalifikācijas pieaugumu, veicinot Eiropas labāko universitāšu līmenim atbilstošu zinātniskās darbības rezultātu (it īpaši – publikācijas starptautiski recenzētos un plaši citētos zinātniskos žurnālos) sasniegšanu.
2. Nodrošināt akadēmiskās motivācijas ziņā labāko Latvijas studentu piesaisti studijām Latvijas Universitātē. Orientēties uz demogrāfiskajai situācijai atbilstošu studējošo skaitu pilna un nepilna laika studijās.
3. Nodrošināt iespējami plašu atvērtību starptautiskai izglītības un zinātniskai sadarbībai, gan veidojot kopīgas programmas un projektus ar labākajām pasaules universitātēm, gan piesaistot lielāku skaitu ārvalstu studentu un pasniedzēju.
4. Veidot vienotu akadēmisko centru LU studiju un pētnieciskajai darbībai, koncentrējot studiju un zinātniskā darba infrastruktūru, tādējādi panākot plašāku savstarpēju sadarbību un efektīvāku darbību.
5. Pilnveidot LU organizācijas kultūru, orientējot to uz sadarbību un mijiedarbību, attīstot starpdisciplināritāti un nojaucot institucionālās barjeras kopdarbībai studijās un zinātniskajā darbā.
6. Attīstīt sadarbību ar privāto sektoru, piedāvājot daudzpusīgu LU pakalpojumu klāstu – sākot no darba tirgum atbilstošām studiju programmām un tautsaimniecības problēmu risināšanas zinātniskajā darbā un beidzot ar plašu piedāvājumu tālākizglītībā un ekspertu pakalpojumos.

Lai nodrošinātu minēto darbības virzienu izpildi, 2009.gadā LU tika veiktas daudzas aktivitātes, lai veicinātu gan studiju, gan pētnieciskās darbības procesu pilnveidi un attīstību, t.sk.:

1. Tika īstenoti vairāk, nekā 250 dažādi pētnieciskie projekti.
2. Licencētas 4 jaunas studiju programmas, pirmo reizi akreditētas 7 studiju programmas un atkārtoti akreditētas 3 studiju programmas.
3. Ir noslēgti 14 divpusējās sadarbības līgumi.
4. Ir nodibinātas 15 doktorantūras skolas.
5. LU turpinājās darbs Boloņas procesa ieviešanas pilnveidē.

---

<sup>11</sup> Saskaņā ar Latvijas Universitātes Darbības un attīstības ilgtermiņa stratēģiju 2009.-2015.gadam (apstiprināta ar 18.09.2009. LU rīkojumu Nr.1/248).

## 2.2. STUDIJAS

### 2.2.1. Aktualitātes studiju procesā 2009.gadā<sup>12</sup>

Latvijas Universitāte turpina darbu Boloņas procesa ieviešanas pilnveidē:

1. LU pamatā ir pārgājusi uz trīs līmeņu studijām – bakalaura, maģistra un doktora studiju programmām, izņemot divas 2. līmeņa profesionālās pamatstudiju programmas – Vidusskolas matemātikas skolotājs un Matemātiķis statistiķis.
2. Gadā laikā ir izveidotas un licenzētas jaunas starpnozaru studiju programmas, kuru atsevišķus modulus realizācijā dažādas fakultātes: BSP „Moderno valodu un biznesa studijas” humanitāro zinātņu bakalaura grāda iegūšanai, BSP „Kultūras un sociālā antropoloģija” humanitāro zinātņu bakalaura grāda antropoloģijā iegūšanai un MSP „Kultūras un sociālā antropoloģija” humanitāro zinātņu bakalaura grāda antropoloģijā iegūšanai.
3. Gada laikā ir panākta vienošanās starp LU skolotāju studiju programmu direktoriem par vienas LU īsās skolotāju programmas izveides principiem, šās programmas moduļiem un šo moduļu apjomiem kredītpunktos. Šajā programmā tiks piešķirtas visas LU iespējamās skolotāju kvalifikācijas.
4. Analizētas mazskaitlīgo studiju programmu attīstības perspektīvas un attīstības iespējas, kā arī pilnveidoti uzņemšanas noteikumi šajās programmās.
5. Šajā gadā tika uzsākta sagatavošanās Latvijas Policijas akadēmijas studiju programmu un studentu pārņemšanai, lai 2010. gada janvārī pārņemšana ritētu bez aizķeršanās. Tika izstrādātas un licenzētas atbilstošas studiju programmas Latvijas Universitātē, veikti saskaņošanas darbi ar IZM un iekšlietu ministriju.

Lai nodrošinātu kvalitatīvu studiju procesa norisi, studiju kursu izvērtēšanu, apstiprināšanu, aktualizāciju un realizāciju, LU noteikusi par nozari atbildīgās struktūrvienības un apstiprinājusi to vadītājus.

Aktualizēta un modernizēta studiju kursu pārbaudījumu organizēšanas kārtība Latvijas Universitātē, stiprinot studentu patstāvīgā darba lomu un tā kontroli semestra laikā un nosakot visu starppārbaudījumu fiksēšanu virtuālajā vidē MOODLE sistēmā. 2009. gadā ir uzsākta studiju elektroniska studiju kursu apguves rezultātu reģistrācija.

Ievērojot mūžizglītības tendences Eiropas Savienībā, pārstrādāta LU studiju kursu atzīšanas kārtība;

Veikts sistemātisks darbs studiju kursu un studiju programmu studiju rezultātu izpratnē, izstrādē un pakāpeniskā ieviešanā.

Izstrādāti LU iekšējās kvalitātes nodrošināšanas principi studijās un pētniecība un turpinās darbs šo principu realizācijā.

Izstrādāta LU valodas politikas pamatnostādnes, kas kalpo par pamatu tālākai LU valodas politikas attīstībai.

Pārstrādāti noteikumi par studiju programmu direktoriem, Studiju padomes nolikums un studiju programmu padomju nolikumi, kā arī izstrādāti noteikumi par LU doktorantūras skolām.

---

<sup>12</sup> Sagatavoja LU AkD.

## 2.2.2. Vispārīgā informācija par studiju procesu 2009.gadā

Uz 2010.gada 1.janvāri kopā Latvijas Universitātē studēja 20 048 studējošie (t.sk. doktoranti, rezidenti un viesstudenti).

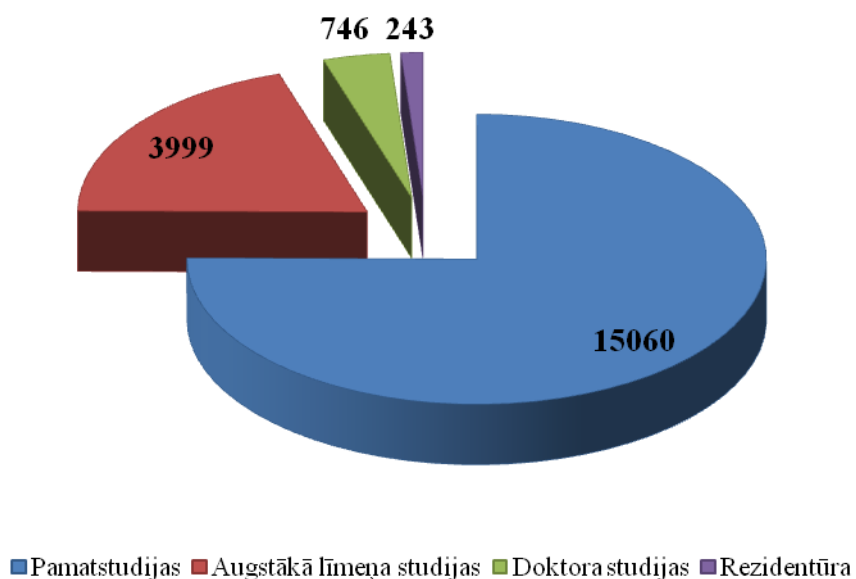

2.2.1.att. Studējošo skaits uz 01.01.2010. sadalījumā pa studiju līmeņiem

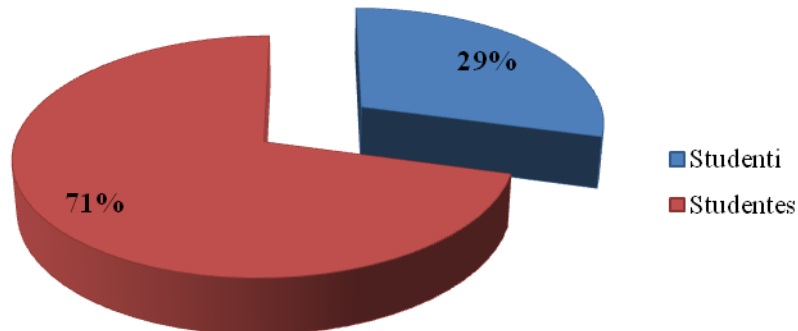

2.2.2.att. Studējošo sadalījums pēc dzimuma 2009.gadā

Studējošo kopskaitā LU joprojām dominē sievietes – 71 procents (2.2.2.attēls), kas lielā mērā ir izskaidrojams ar visai lielo sociālo un humanitāro zinātņu studiju programmu īpatsvaru, kurās galvenokārt studē sievietes. Doktorantūras studiju programmās dzimumu skaitliskā attiecība ir – 61% sievietes un 39% vīrieši.

## Studējošo kopskaits uz 01.01.2010.

	Skaitis	%
<b>KOPĀ pa līmeņiem:</b>	<b>20 048</b>	<b>100</b>
◆ <b>Pamatstudijas:</b>	<b>15 060</b>	<b>75</b>
Par valsts budžeta līdzekļiem	4 240	21
Par privātiem līdzekļiem	10 820	54
◆ <b>Augstākā līmeņa studijas:</b>	<b>3 999</b>	<b>20</b>
Par valsts budžeta līdzekļiem	1 835	9
Par privātiem līdzekļiem	2 164	11
◆ <b>Doktora studijas:</b>	<b>746</b>	<b>4</b>
◆ <b>Rezidentūra:</b>	<b>243</b>	<b>1</b>
<b>KOPĀ pa studiju formām:</b>		
◆ <b>Pilna laika klātienes studijas</b>	<b>14 638</b>	<b>73</b>
◆ <b>Nepilna laika klātienes studijas</b>	<b>3 587</b>	<b>18</b>
◆ <b>Nepilna laika neklātienes studijas</b>	<b>1 823</b>	<b>9</b>

2.2.2.tabula

Studiju programmu struktūra (vidējais skaits 2009.gadā)<sup>14</sup>

Izglītības nozaru grupas	2006.	2007.	2008.	2009.
<b>Izglītība<sup>15</sup></b>				
1. līmeņa PSP	1	1	1	1
Pamatstudiju SP	7	7	8	9
Augstākā līmeņa SP	24	24	21	17
Doktora SP	1	1	1	1
<b>KOPĀ</b>	<b>33</b>	<b>33</b>	<b>31</b>	<b>28</b>
<b>Humanitārās zinātnes un māksla</b>				
Pamatstudiju SP	11	11	12	13
Augstākā līmeņa SP	14	14	14	15
Doktora SP	5	5	5	5
<b>KOPĀ</b>	<b>30</b>	<b>30</b>	<b>31</b>	<b>33</b>
<b>Sociālās zinātnes, komerczinības un tiesības</b>				
Pamatstudiju SP	15	17	17	19
Augstākā līmeņa SP	20	20	20	24
Doktora SP	8	9	9	9
<b>KOPĀ</b>	<b>43</b>	<b>46</b>	<b>46</b>	<b>52</b>
<b>Dabaszinātnes, matemātika un informācijas tehnoloģijas<sup>16</sup></b>				
1. līmeņa PSP	2	2	2	2
Pamatstudiju SP	14	14	14	14
Augstākā līmeņa SP	17 <sup>17</sup> (rezidentūras 34 SP virzieni)	16 <sup>17</sup> (rezidentūras 34 SP virzieni)	15 <sup>17</sup> (rezidentūras 31 SP virzieni)	15 <sup>17</sup> (rezidentūras 31 SP virzieni)
Doktora SP	9	9	9	9

<sup>13</sup> Tabula sagatavota, pamatojoties uz LU Studentu servisa datiem.<sup>14</sup> Tabulu sagatavoja LU Akadēmiskais departaments.<sup>15</sup> Izglītības tematiskā grupa atbilstoši 04.04.2006 LR MK noteikumi Nr. 267 "Noteikumi par Latvijas izglītības klasifikāciju".<sup>16</sup> Šajā grupā iekļautas izglītības tematiskās grupas: dabas zinātnes, matemātika un informācijas tehnoloģijas; veselības aprūpe un sociālā labklājība; pakalpojumi (Vides zinātne, PMSP „Vides resursu pārvalde”).<sup>17</sup> T.sk. rezidentūras programma „Medicīna”

Izglītības nozaru grupas	2006.	2007.	2008.	2009.
<b>KOPĀ</b>	<b>42</b>	<b>41</b>	<b>40</b>	<b>40</b>
<b>Inženierzinātnes, ražošana un būvniecība</b>				
Augstākā līmeņa SP		1	1	1
<b>KOPĀ</b>		<b>1</b>	<b>1</b>	<b>1</b>
<b>KOPĀ</b>	<b>148</b>	<b>151</b>	<b>149</b>	<b>154</b>

***Licencētas un sākušas darbību jaunas studiju programmas:***

1. PMSP „Dokumentu un arhīvu pārvaldība” profesionālā maģistra grāda dokumentu un arhīvu pārvaldībā un dokumentu sistēmu vadītāja kvalifikācijas iegūšanai.
2. BSP „Moderno valodu un biznesa studijas” humanitāro zinātņu bakalaura grāda iegūšanai.
3. BSP „Kultūras un sociālā antropoloģija” humanitāro zinātņu bakalaura grāda antropoloģijā iegūšanai.
4. MSP „Kultūras un sociālā antropoloģija” humanitāro zinātņu bakalaura grāda antropoloģijā iegūšanai.

***Pirmo reizi akreditētas studiju programmas***

1. BSP „Starptautiskā ekonomika un komercdiplomātija” sociālo zinātņu bakalaura grāda iegūšanai starptautiskajā ekonomikā.
2. PBSP „Apdrošināšana un finanses” profesionālā bakalaura grāda apdrošināšanā un finansēs un finansista kvalifikācijas iegūšanai.
3. PMSP „Telpiskās attīstības plānošana” profesionālā maģistra grāda telpiskās attīstības plānošanā un telpiskās attīstības plānotāja kvalifikācijas iegūšanai.
4. PMSP „Optometrija” profesionālā maģistra grāda klīniskajā optometrijā un optometrista kvalifikācijas iegūšanai.
5. PMSP „Konferenču tulkošana” profesionālā maģistra grāda konferenču tulkošanā un tulka kvalifikācijas iegūšanai.
6. Starpuniversitāšu MSP „Dažādības pedagoģiskie risinājumi” izglītības zinātņu maģistra grāda pedagoģijā iegūšanai.
7. PBSP „Māksla” profesionālā bakalaura grāda mākslā datorizainera vai interjera dizainera kvalifikācijas iegūšanai.

***Atkārtoti akreditētas studiju programmas***

1. MSP „Eiropas studijas” sociālo zinātņu maģistra grāda Eiropas studijās iegūšanai.
2. BSP „Vadības zinības” sociālo zinātņu bakalaura grāda vadībzinātnē iegūšanai.
3. MSP „Vadības zinības” sociālo zinātņu maģistra grāda vadībzinātnē iegūšanai.

***Pārņemtas un licencētas LPA studiju programmas:***

1. BSP „Tiesību zinātne” sociālo zinātņu bakalaura grāda tiesību zinātnē iegūšanai.
2. MSP „Tiesību zinātne” sociālo zinātņu maģistra grāda tiesību zinātnē iegūšanai.
3. 2.līmeņa PSP „Tiesību zinātne” jurista kvalifikācijas iegūšanai.
4. PBSP „Publiskās tiesības” profesionālā bakalaura grāda publiskajās tiesībās un jurista kvalifikācijas iegūšanai.

### Slēgtas studiju programmas:

1. MSP ‘‘Psiholoģija’’;
2. 2.līmeņa PSP ‘‘Skolotājs’’.
3. 2.līmeņa PSP ‘‘Pirmsskolas skolotājs’’.

### 2.2.3. Uzņemšanas statistika

Šajā sadaļā ir apkopoti dati par pieteikšanās un uzņemšanas rezultātiem pamatstudijās un augstākā līmeņa studijās. Dati par uzņemšanu un studijām doktorantūrā un rezidentūrā ir iekļauti sadaļā ‘‘Zinātne’’.

2.2.3. tabula

Pieteikumu skaits pamatstudiju programmās<sup>18</sup>

Fakultāte	Studiju programma	2007.			2008.			2009.		
		PLK	NLK	NLN	PLK	NLK	NLN	PLK	NLK	NLN
<b>Kopā:</b>		<b>14353</b>	<b>1431</b>	<b>804</b>	<b>15602</b>	<b>1458</b>	<b>819</b>	<b>15774</b>	<b>647</b>	<b>367</b>
<b>1.līmeņa PSP, kopā:</b>		<b>237</b>	<b>143</b>	<b>0</b>	<b>270</b>	<b>166</b>	<b>0</b>	<b>340</b>	<b>32</b>	<b>0</b>
PPF	Datorsistēmu un datortīklu administrēšana	119	0	0	134	0	0	99	0	0
PPF	Pirmsskolas izglītības pedagogs	1	143	0	0	54	0	0	32	0
FMF (2009.g. – DF)	Programmēšana un datortīklu administrēšana	117	0	0	136	0	0	241	0	0
PPF	Pirmsskolas izglītības pedagogs [Latgales filiāle]	0	0	0	0	0	0	-		
PPF	Pirmsskolas izglītības pedagogs [Valkas filiāle]	0	0	0	0	21	0	-		
PPF	Pirmsskolas izglītības pedagogs [Rīgas Dome]	-			0	91	0	-		
<b>Pamatstudiju PSP, kopā:</b>		<b>3113</b>	<b>539</b>	<b>206</b>	<b>3632</b>	<b>677</b>	<b>167</b>	<b>3252</b>	<b>260</b>	<b>60</b>
PPF	Angļu valodas skolotājs	126	37	0	136	25	0	116	23	0
EVF	Apdrošināšana un finanses	153	69	0	205	54	0	116	26	0
MF	Ārstniecība	435	0	0	352	0	0	471	0	0
MF	Ārstniecība (Ārzemnieki)	7	0	0	17	0	0	20	0	0
DF (2008.g. – FMF)	Dabaszinātņu un informācijas tehnoloģijas skolotājs	-			25	0	0	90	0	0
EVF	E-biznesa un loģistikas vadības sistēmas	200	55	0	222	68	0	262	36	0
EVF	Finanšu menedžments	353	121	0	287	69	0	104	18	0
EVF	Finanšu sektora vadība	101	38	0	217	81	0	207	27	0
EVF	Grāmatvedība, analīze, audits	172	105	0	222	93	0	113	31	0
PPF	Kultūras vēstures skolotājs	0	0	39	60	0	15	65	0	5
PPF	Latviešu valodas un literatūras skolotājs	91	0	11	83	0	16	64	0	3
PPF	Lietišķās informātikas skolotājs	36	0	0	27	0	0	34	0	0
FMF	Matemātiskais statistiķis	127	0	2	167	0	0	221	0	0
PPF	Mājturības un mājražošanas skolotājs	24	0	19	28	0	11	40	0	6

<sup>18</sup> Tabula sagatavota, pamatojoties uz LUIS datiem. Dati aprēķināti, ņemot vērā visas uzņemšanas kārtas.

Fakultāte	Studiju programma	2007.			2008.			2009.		
		PLK	NLK	NLN	PLK	NLK	NLN	PLK	NLK	NLN
PPF	Māksla	-			374	150	0	144	52	0
PPF	Pamatizglītības skolotājs (1.-4.klase)	0	0	61	0	0	38	0	0	11
PPF	Pirmsskolas skolotājs [Fakultāte]	107	38	0	98	42	0	84	12	0
PPF	Pirmsskolas skolotājs [Latgales filiāle]	0	9	0	0	16	0	0	0	0
PPF	Psiholoģija	250	64	0	298	79	0	268	35	0
PPF	Sociālais pedagogs	72	0	25	46	0	24	60	0	12
PPF	Speciālās izglītības skolotājs	0	0	18	0	0	24	0	0	8
EVF	Starptautiskās ekonomiskās attiecības	545	0	0	466	0	0	538	0	0
PPF	Vācu valodas skolotājs	26	2	0	25	0	0	25	0	0
PPF	Veselības mācības un sporta skolotājs	60	1	15	54	0	18	64	0	11
FMF	Vidusskolas matemātikas skolotājs	82	0	2	57	0	1	75	0	1
PPF	Vizuālās mākslas skolotājs	67	0	14	83	0	20	71	0	3
SZF	Sociālais darbs	79	0	0	83	0	0	-		
<b>BSP, kopā:</b>		<b>11003</b>	<b>749</b>	<b>598</b>	<b>11700</b>	<b>615</b>	<b>652</b>	<b>12182</b>	<b>355</b>	<b>307</b>
HZF (līdz 2009.g. – FF)	Angļu filoloģija	592	73	63	635	67	55	701	34	40
HZF (līdz 2009.g. – FF)	Āzijas studijas	439	0	0	381	0	0	456	0	0
HZF (līdz 2009.g. – FF)	Baltu filoloģija	155	0	17	204	0	20	244	0	7
SZF	Bibliotēkzinātne un informācija	77	0	18	103	0	16	127	0	0
BF	Bioloģija	311	0	0	284	0	0	427	0	0
FMF	Datorzinātnes	409	0	0	359	0	0	699	0	0
EVF	Ekonomika	968	95	0	968	102	0	761	36	0
MF	Farmācija	284	0	0	276	0	0	309	0	0
VFF	Filozofija	250	0	31	294	0	36	268	0	8
FMF	Fizika	157	0	0	169	0	0	202	0	0
HZF (līdz 2009.g. – FF)	Franču filoloģija	41	0	0	54	0	0	189	0	0
ĢZZF	Ģeogrāfija	320	0	38	354	0	44	340	0	23
ĢZZF	Ģeoloģija	136	0	0	150	0	0	182	0	0
HZF (līdz 2009.g. – FF)	Klasiskā filoloģija	93	0	0	110	0	0	142	0	0
SZF	Komunikācijas zinātne	1247	0	193	1284	0	229	1044	0	105
HZF (līdz 2009.g. – FF)	Krievu filoloģija	112	0	15	159	0	11	174	0	3
HZF	Kultūras un sociālā antropoloģija	-			-			268	0	0



Fakultāte	Studiju programma	2007.			2008.			2009.		
		PLK	NLK	NLN	PLK	NLK	NLN	PLK	NLK	NLN
ĶF	Ķīmija	266	0	0	264	0	0	302	0	0
FMF	Matemātika	217	0	11	206	0	10	301	0	1
MF	Māszinības	65	0	0	27	0	0	1	0	0
HZF	Moderno valodu un biznesa studijas	-			-			346	24	11
FMF	Optometrija	127	0	1	170	0	3	261	0	10
PPF	Pedagoģija	108	0	29	86	0	34	81	0	14
PPF	Pedagoģija (Valkas filiāle)	0	0	2	0	0	2	0	0	1
SZF	Politikas zinātne	579	0	71	620	0	90	560	0	58
PPF	Psiholoģija	306	0	0	286	0	0	246	0	0
SZF	Socioloģija	309	0	39	330	0	46	358	0	0
HZF (līdz 2009.g. - MVF)	Somugru studijas	127	0	0	105	0	0	113	0	0
EVF	Starptautiskā ekonomika un komercdiplomātija	142	0	0	467	0	0	210	0	0
TF	Teoloģija un reliģiju zinātne	79	0	0	92	0	0	115	0	0
JF	Tiesību zinātnes	699	261	0	800	226	0	638	162	0
EVF	Vadības zinības	1398	312	0	1324	209	0	1136	99	0
HZF (līdz 2009.g. - MVF)	Vācu filoloģija	115	0	13	113	0	15	105	0	0
VFF	Vēsture	448	0	57	525	0	41	496	0	26
ĢZZF	Vides zinātne	427	0	0	475	0	0	380	0	0
EVF	Ekonomika [Valkas filiāle]	0	5	0	0	3	0	-		
MF	Māszinības [Latgales filiāle]	-			14	0	0	-		
MF	Māszinības [Valkas filiāle]	-			12	0	0	-		
EVF	Vadības zinības [Latgales filiāle]	0	3	0	0	8	0	-		

2.2.4. tabula

**Pieteikumu skaita dinamika pamatstudijās sadalījumā pa fakultātēm**

Fakultāte	2007.			2008.			2009.		
	PLK	NLK	NLN	PLK	NLK	NLN	PLK	NLK	NLN
<b>BF</b>	311	0	0	284	0	0	427	0	0
<b>DF</b>	-			-			331	0	0
<b>EVF</b>	4032	803	0	4378	687	0	3447	273	0
<b>FMF</b>	1236	0	16	1289	0	14	1759	0	12
<b>FF (2009.g. - HZF)</b>	360	0	32	473	0	31	2738	58	61
<b>MVF (2009.g. - HZF)</b>	1314	73	76	1288	67	70			
<b>ĢZZF</b>	883	0	38	979	0	44	902	0	23
<b>JF</b>	699	261	0	800	226	0	638	162	0
<b>ĶF</b>	266	0	0	264	0	0	302	0	0
<b>MF</b>	791	0	0	698	0	0	801	0	0
<b>PPF</b>	1393	294	233	1818	478	202	1461	154	74

Fakultāte	2007.			2008.			2009.		
	PLK	NLK	NLN	PLK	NLK	NLN	PLK	NLK	NLN
<b>SZF</b>	2291	0	321	2420	0	381	2089	0	163
<b>TF</b>	79	0	0	92	0	0	115	0	0
<b>VFF</b>	698	0	88	819	0	77	764	0	34
<b>KOPĀ pēc studiju formas</b>	<b>14353</b>	<b>1431</b>	<b>804</b>	<b>15602</b>	<b>1458</b>	<b>819</b>	<b>15774</b>	<b>647</b>	<b>367</b>
<b>KOPĀ pa gadiem</b>	<b>16588</b>			<b>17879</b>			<b>16788</b>		

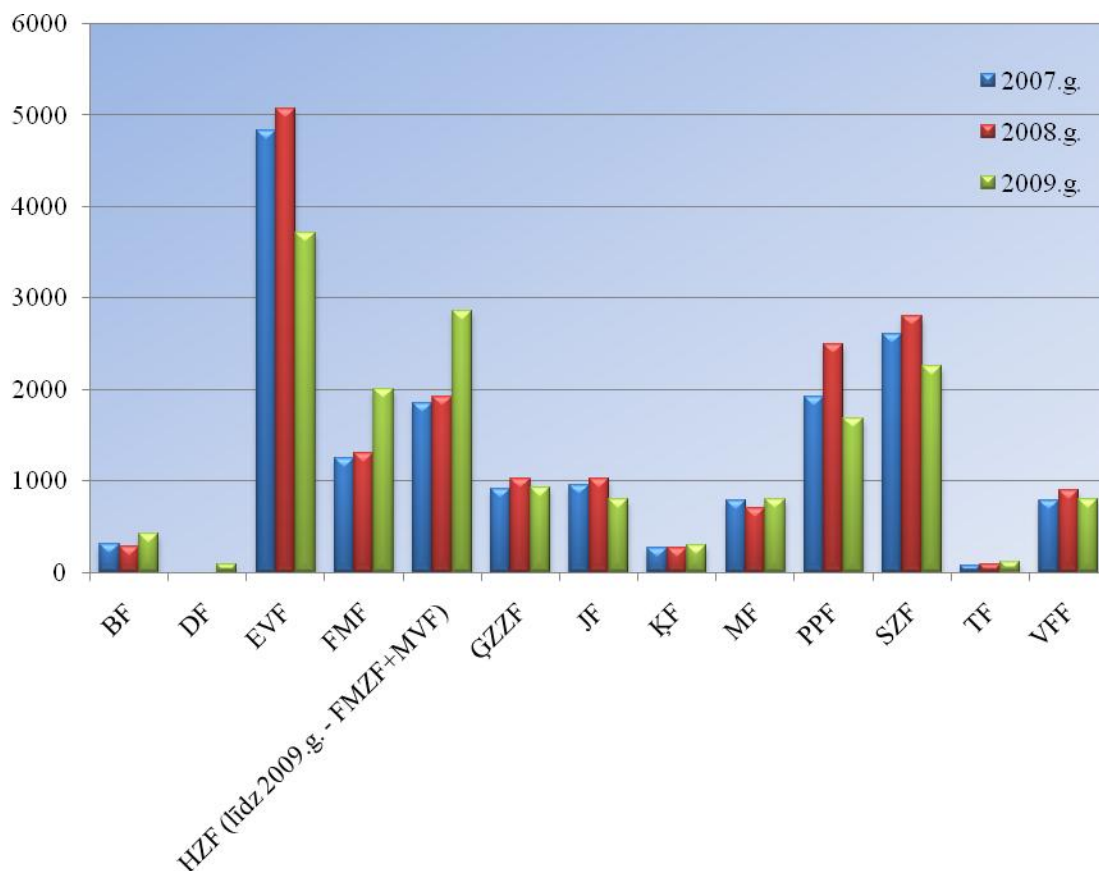

### 2.2.3. att. Pieteikumu skaita dinamika pamatstudijās sadalījumā pa fakultātēm

Kā redzams 2.2.3.un 2.2.4. tabulā un 2.2.3.attēlā, pieteikumu skaits pamatstudijām LU fakultātēs ievērojami atšķiras. 2009.gadā, salīdzinājumā ar iepriekšējo gadu, daļā fakultāšu pieteikumu skaits pieaudzis. Vislielākais pieteikumu skaita pieaugums bija Bioloģijas fakultātē - par 50%, Humanitāro zinātņu fakultātē - par 48%, un Fizikas un matemātikas fakultātē – par 36%. Savukārt vislielākais pieteikumu skaita samazinājums pamatstudijās, salīdzinājumā ar 2008.gadu, vērojams Pedagoģijas un psiholoģijas fakultātē – par 32%, Ekonomikas un vadības fakultātē – par 27%, Juridiskā fakultātē – par 22%, un Sociālo zinātņu fakultātē – par 20%.

Salīdzinot pieteikumu skaita izmaiņas pa atsevišķām pamatstudiju programmām (2.2.3.tabula), krasākais pieteikumu skaita palielinājums, salīdzinājumā ar 2008.gadu, 2009.gadā vērojams šādās studiju programmās: Dabaszinātņu un informācijas tehnoloģijas skolotājs (DF) – par 260%, Franču filoloģija (HZF) – par 250%, un Datorzinātnes (FMF) – par 95%. Savukārt

vislielākais samazinājums pamatstudijās: Pirmsskolas skolotājs [Latgales filiāle] (PPF) – par 100%, Māsinības (MF) – par 96%, Finanšu menedžments (EVF) – par 66%.

2.2.5. tabula

**Pieteikumu skaits augstākā līmeņa studijām 2009.gadā<sup>19</sup>**

Fakultāte	Studiju programma	2007.			2008.			2009.		
		PLK	NLK	NLN	PLK	NLK	NLN	PLK	NLK	NLN
<b>Kopā:</b>		<b>2383</b>	<b>538</b>	<b>187</b>	<b>2090</b>	<b>351</b>	<b>146</b>	<b>2110</b>	<b>173</b>	<b>63</b>
<b>MSP, kopā:</b>		<b>1664</b>	<b>347</b>	<b>56</b>	<b>1428</b>	<b>198</b>	<b>24</b>	<b>1506</b>	<b>80</b>	<b>9</b>
HZF (līdz 2009.g. - FF)	Angļu filoloģija	52	0	0	44	0	0	78	0	0
HZF (līdz 2009.g. - FF)	Baltijas jūras reģiona studijas	19	0	0	15	0	0	10	0	0
HZF (līdz 2009.g. - FF)	Baltu filoloģija	51	0	0	45	0	0	42	0	0
SZF	Bibliotēzinātne un informācija	19	0	0	15	0	0	23	0	0
BF	Bioloģija	52	0	0	57	0	0	57	0	0
DF (līdz 2009.g. - FMF)	Datorzinātnes	68	0	0	12	0	0	82	0	0
PPF	Dažādības pedagoģiskie risinājumi	-			14	12	0	0	8	0
EVF	Eiropas studijas	51	0	0	21	0	0	28	0	0
EVF	Eiropas studijas	-			19	0	0	4	0	0
EVF	Ekonomika	168	0	0	106	0	0	121	0	0
MF	Farmācija	26	0	0	42	0	0	29	0	0
VFF	Filozofija	23	0	0	36	0	0	27	0	0
FMF	Fizika	16	0	0	42	0	0	30	0	0
ĢZZF	Ģeogrāfija	34	0	0	26	0	0	41	0	0
ĢZZF	Ģeoloģija	15	0	0	19	0	0	27	0	0
PPF	Izglītības zinātnes	33	0	24	15	0	6	20	0	1
PPF	Izglītības zinātnes	-			15	0	9	23	0	8
HZF (līdz 2009.g. - FF)	Klasiskā filoloģija	8	0	0	5	0	0	7	0	0
SZF	Komunikācijas zinātne	46	0	12	44	0	0	88	0	0
HZF (līdz 2009.g. - FF)	Krievu filoloģija	13	0	0	37	0	0	24	0	0
HZF	Kultūras un sociālā antropoloģija	-			-			52	0	0
ĶF	Ķīmija	42	0	0	47	0	0	43	0	0
FMF	Matemātika	43	0	0	25	0	0	44	0	0
FMF	Optometrija	7	0	0	4	0	9	4	0	0
HZF (līdz 2009.g. - MVF)	Orientālistika	0	0	0	11	0	0	34	0	0

<sup>19</sup> Tabula sagatavota, pamatojoties uz LUIS datiem.

Fakultāte	Studiju programma	2007.			2008.			2009.		
		PLK	NLK	NLN	PLK	NLK	NLN	PLK	NLK	NLN
PPF	Pedagoģija [fakultātē]	26	12	19	29	16	0	30	2	0
PPF	Pedagoģijas [Latgales filiālē]	0	28	0	0	11	0	0	0	0
SZF	Politikas zinātne	36	0	1	48	0	0	69	0	0
EVF	Sabiedrības vadības	114	0	0	64	0	0	18	0	0
SZF	Socioloģija	35	0	0	25	0	0	30	0	0
EVF	Starptautiskās attiecības (ekonomika)	44	0	0	28	0	0	22	0	0
JF	Starptautiskās attiecības (tiesības)	22	0	0	7	0	0	1	0	0
TF	Teoloģija	11	0	0	7	0	0	19	0	0
JF	Tiesību zinātnes [studijas sestdienās]	0	106	0	0	81	0	0	46	0
JF	Tiesību zinātnes [studijas vakaros]	170	168	0	90	76	0	68	24	0
BF	Uzturzinātne	14	0	0	12	0	0	12	0	0
EVF	Vadības zinības	282	4	0	200	0	0	167	0	0
EVF	Vadības zinības [Valkas filiāle]	0	0	0	0	2	0	0	0	0
VFF	Vēsture	30	0	0	74	0	0	56	0	0
EVF	Vides pārvaldība	31	0	0	47	0	0	39	0	0
ĢZZF	Vides zinātne	29	0	0	39	0	0	37	0	0
MVF	Franču filoloģija	5	0	0	9	0	0	-	-	-
MF	Māszinības				23	0	0	-	-	-
PPF	Psiholoģija	2	0	0	0	0	0	-	-	-
EVF	Starptautiskās attiecības (ekonomika)	12	0	0	-	-	-	-	-	-
JF	Tiesību zinātnes	0	28	0	-	-	-	-	-	-
FF	Vācu filoloģija	15	0	0	10	0	0	-	-	-
EVF	Vadības zinības [Latgales filiāle]	0	1	0	-	-	-	-	-	-
<b>Augstākā līmeņa studiju PSP, kopā:</b>		<b>719</b>	<b>191</b>	<b>131</b>	<b>662</b>	<b>153</b>	<b>122</b>	<b>604</b>	<b>93</b>	<b>54</b>
ĶF	Darba vides aizsardzība un ekspertīze	-			65	0	0	34	0	0
EVF	Ekonomists grāmatvedis	0	39	0	0	28	0	0	12	0
EVF	Finanšu ekonomika - 20763	0	66	0	0	60	0	0	27	0
EVF	Finanšu ekonomika - 20764	55	0	0	40	0	0	32	0	0
EVF	Grāmatvedība un audits - 20766	90	40	0	80	21	0	29	12	0
EVF	Grāmatvedība un audits - 20767	76	0	0	45	0	0	12	0	0
ĢZZF	Ģeogrāfijas un dabaszinību skolotājs - 21111	1	0	0	0	0	0	4	0	0
ĢZZF	Ģeogrāfijas un dabaszinību skolotājs - 21116	6	0	0	5	0	0	6	0	0
PPF	Izglītības vadība	19	0	55	25	0	47	33	0	9

Fakultāte	Studiju programma	2007.			2008.			2009.		
		PLK	NLK	NLN	PLK	NLK	NLN	PLK	NLK	NLN
HZF	Konferenču tulkošana	-			-			65	0	0
PPF	Mājsaimniecības un mājturības skolotājs - 20480	0	0	0	0	0	0	0	0	
PPF	Mājsaimniecības un mājturības skolotājs - 20481	0	0	1	0	0	0	0	0	
HZF (līdz 2009.g. - MVF)	Moderno valodu skolotājs	0	15	0	0	12	0	0	20	0
FMF	Optometrija	1	0	0	8	0	0	1	0	0
PPF	Pamatizglītības skolotājs	-			-			0	13	9
PPF	Pamatizglītības skolotājs	-			-			0	0	1
EVF	Projektu vadīšana	-			37	0	0	19	0	0
PPF	Psiholoģija - 20479	25	0	0	17	0	0	20	0	0
PPF	Psiholoģija – 2049Y	13	0	0	14	0	0	4	0	0
TF	Reliģijas un ētikas skolotājs	0	0	0	7	0	2	5	0	1
SZF	Sociālais darbs	67	0	0	4	0	0	15	0	0
PPF	Sociālais pedagogs [fakultāte]	0	0	14	0	0	8	0	0	0
PPF	Sociālais pedagogs [Latgales filiāle]	0	0	0	0	0	0	0	0	0
PPF	Sociālo zinību skolotājs	0	0	8	0	0	8	0	0	3
PPF	Speciālās izglītības skolotājs - 20476	0	0	17	0	0	9	0	0	8
PPF	Speciālās izglītības skolotājs - 20478	0	0	4	0	0	2	0	0	0
EVF	Starptautiskais bizness	65	0	0	32	0	0	31	0	0
EVF	Starptautiskais bizness [angļu val]	42	0	0	3	0	0	22	0	0
EVF	Starptautiskā tūrisma un viesmīlības nozares uzņēmuma vadība	18	0	0	11	0	0	3	0	0
ĢZZF	Telpiskās attīstības plānošana	22	0	0	21	0	0	33	0	0
JF	Tiesību zinātnes	139	0	0	133	0	0	168	0	0
HZF (līdz 2009.g. - MVF)	Tulkotājs	25	0	0	36	0	0	55	0	0
FMF	Vidusskolas fizikas skolotājs	0	0	6	0	0	8	0	0	2
DF (līdz 2009.g. – FMF)	Vidusskolas informātikas skolotājs	0	0	4	0	0	0	0	0	11
HZF (līdz 2009.g. - FF)	Vidusskolas krievu valodas un literatūras skolotājs un vidusskolas krievu valodas kā svešvalodas un latviešu valodas kā	0	12	0	0	13	0	0	9	0

Fakultāte	Studiju programma	2007.			2008.			2009.		
		PLK	NLK	NLN	PLK	NLK	NLN	PLK	NLK	NLN
	otrās valodas skolotājs									
ĶF	Vidusskolas ķīmijas skolotājs	0	0	0	10	0	0	13	0	0
HZF (līdz 2009.g. - FF)	Vidusskolas latviešu valodas un literatūras skolotājs	10	0	0	1	0	0	0	0	0
FMF	Vidusskolas matemātikas skolotājs	0	0	9	0	0	8	0	0	10
FF	Literārais redaktors	11	0	0	8	0	0	-		
PPF	Pamatizglītības skolotājs (1.-4.klase) - 20475	0	0	0	0	0	3	-		
PPF	Pamatizglītības skolotājs (1.-4.klase) - 20477	0	0	5	0	0	16	-		
PPF	Pamatskolas angļu valodas skolotājs	0	19	0	0	19	0	-		
PPF	Pamatskolas latviešu valodas un literatūras skolotājs	0	0	7	0	0	6	-		
PPF	Pamatskolas vācu valodas skolotājs	-			0	0	0	-		
PPF	Sociālais pedagogs [Valkas filiāle]	0	0	0	0	0	0	-		
MVF	Tulks	22	0	0	44	0	0	-		
ĶF	Vides aizsardzība un ekspertīze	9	0	0	-			-		
EVF	Vides resursu pārvalde	3	0	0	16	0	0	-		
BF	Vidusskolas bioloģijas un pamatskolas ķīmijas skolotājs	0	0	0	0	0	0	-		
PPF	Vizuālās mākslas skolotājs	0	0	1	0	0	5	-		

2.2.6. tabula

### Pieteikumu skaita dinamika augstākā līmeņa studijās sadalījumā pa fakultātēm

Fakultāte	2007.			2008.			2009.		
	PLK	NLK	NLN	PLK	NLK	NLN	PLK	NLK	NLN
<b>BF</b>	66	0	0	69	0	0	69	0	0
<b>FMF</b>	135	0	19	91	0	25	79	0	12
<b>DF</b>							82	0	11
<b>EVF</b>	1051	150	0	749	111	0	547	51	0
<b>ĢZZF</b>	107	0	0	110	0	0	148	0	0
<b>FF (2009.g. - HZF)</b>	179	12	0	165	13	0	367	29	0
<b>MVF (2009.g. - HZF)</b>	52	15	0	100	12	0			
<b>JF</b>	331	302	0	230	157	0	237	70	0
<b>ĶF</b>	51	0	0	122	0	0	90	0	0

Fakultāte	2007.			2008.			2009.		
	PLK	NLK	NLN	PLK	NLK	NLN	PLK	NLK	NLN
MF	26	0	0	65	0	0	29	0	0
PPF	118	59	155	129	58	119	130	23	39
SZF	203	0	13	136	0	0	225	0	0
TF	11	0	0	14	0	2	24	0	1
VFF	53	0	0	110	0	0	83	0	0
<b>KOPĀ pēc studiju formas</b>	<b>2383</b>	<b>538</b>	<b>187</b>	<b>2090</b>	<b>351</b>	<b>146</b>	<b>2110</b>	<b>173</b>	<b>63</b>
<b>KOPĀ pa gadiem</b>	<b>3108</b>			<b>2587</b>			<b>2346</b>		

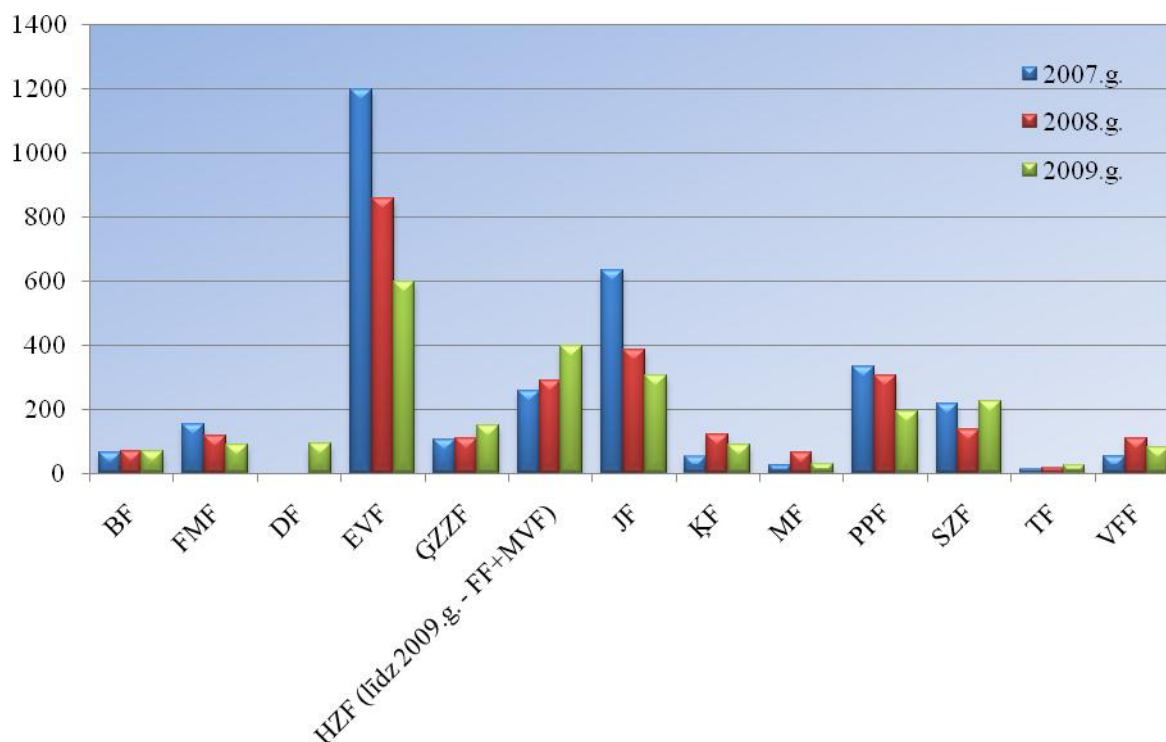

#### 2.2.4. att. Pieteikumu skaita dinamika augstākā līmeņa studijās sadalījumā pa fakultātēm

Pamatojoties uz 2.2.6.tabulas un 2.2.4.attēla datiem, 2009.gadā, salīdzinājumā ar iepriekšējo gadu, lielākajā daļā fakultāšu ir vērojams pieteikumu skaita samazinājums augstākā līmeņa studijām, kas liecina par šo fakultāšu studiju programmu popularitātes kritumu. Pieteikumu skaita pieaugums vērojams tikai 4 no LU fakultātēm - HZF, SZF, ĢZZF un TF.

2.2.7.tabula

#### Reflektantu konkurss pamatstudiju programmās 2009./2010.ak.g.<sup>20</sup>

Fakultāte	Programma	Konkurss PLK		Konkurss NLK	Konkurss NLN
		Budžets	Kopā	Maksa	Maksa
<b>1.līmeņa PSP:</b>					
DF	Programmēšana un datortīklu administrēšana	8,03	4,02		
PPF	Datorsistēmas un datortīklu administrēšana	6,60	1,52		

<sup>20</sup> Tabula sagatavota, pamatojoties uz LUIS datiem.

Fakultāte	Programma	Konkurss PLK		Konkurss NLK	Konkurss NLN
		Budžets	Kopā	Maksa	Maksa
PPF	Pirmsskolas izglītības pedagogs			0,21	
<b>Pamatstudiju PSP:</b>					
FMF	Matemātiķis statistiķis	7,37	3,16		
MF	Ārstniecība	10,95	2,44		
PPF	Psiholoģija	22,33	2,03	0,7	
FMF	Vidusskolas matemātikas skolotājs	3,00	1,67		0,05
DF	Dabaszinātņu un informācijas tehnoloģijas skolotājs	3,00	1,50		
PPF	Māksla		1,44	0,74	
PPF	Pirmsskolas skolotājs [Fakultāte]	8,40	1,40	0,24	
PPF	Angļu valodas skolotājs	11,60	1,36	0,77	
PPF	Vizuālās mākslas skolotājs	7,10	1,18		0,10
PPF	Kultūras vēstures skolotājs	6,50	1,08		0,17
PPF	Veselības mācības un sporta skolotājs	6,40	1,07		0,37
PPF	Latviešu valodas un literatūras skolotājs	4,57	1,00		0,10
PPF	Sociālais pedagogs	6,00	1,00		0,40
MF	Ārstniecība [Ārzemnieki]		1,00		
EVF	Starptautiskās ekonomiskās attiecības	89,67	0,89		
EVF	E-biznesa un loģistikas vadības sistēmas	131,00	0,87	0,24	
EVF	Finanšu sektora vadība	103,50	0,69	0,18	
PPF	Mājturības un mājsaimniecības skolotājs	4,00	0,67		0,20
PPF	Lietišķās informātikas skolotājs	3,40	0,57		
PPF	Vācu valodas skolotājs	2,50	0,42	0	
EVF	Apdrošināšana un finanses		0,39	0,17	
EVF	Grāmatvedība, analīze, audits		0,38	0,21	
EVF	Finanšu menedžments		0,35	0,12	
PPF	Pamatizglītības skolotājs (1.-4.klase)				0,37
PPF	Pirmsskolas skolotājs [Latgales filiāle]			0	
PPF	Speciālās izglītības skolotājs				0,27
<b>BSP:</b>					
SZF	Komunikācijas zinātne	41,76	4,35		0,70
BF	Bioloģija	7,12	4,27		
HZF	Kultūras un sociālā antropoloģija	17,87	4,12		
FMF	Matemātika	8,60	4,01		0,05
FMF	Optometrija	8,70	3,73		1,00
MF	Farmācija	25,75	3,55		
SZF	Politikas zinātne	22,40	3,39		0,58
HZF	Moderno valodu un biznesa studijas	69,20	3,30	0,80	0,37
ĢZZF	Vides zinātne	19,00	3,17		
HZF	Franču filoloģija	18,90	3,15		
SZF	Socioloģija	14,32	3,11		
EVF	Starptautiskā ekonomika un komercdiplomātija		3,00		
HZF	Somugru studijas	11,30	2,83		
ĢZZF	Ģeogrāfija	13,60	2,72		0,46
HZF	Angļu filoloģija	29,21	2,56	0,23	0,27
FMF	Fizika	3,37	2,53		
JF	Tiesību zinātnes	10,29	2,36	1,25	
DF	Datorzinātnes	3,50	2,33		
PPF	Psiholoģija	24,60	2,24		



Fakultāte	Programma	Konkurss PLK		Konkurss NLK	Konkurss NLN
		Budžets	Kopā	Maksa	Maksa
VFF	Filozofija	13,40	2,23		0,16
VFF	Vēsture	9,92	2,20		0,52
EVF	Ekonomika	15,22	2,17	0,24	
HZF	Baltu filoloģija	3,75	2,12		0,23
HZF	Āzijas studijas	22,80	2,07		
ĶF	Ķīmija	6,04	2,01		
HZF	Klasiskā filoloģija	6,45	1,97		
HZF	Krievu filoloģija	3,87	1,83		0,10
EVF	Vadības zinības	15,35	1,69	0,33	
ĢZZF	Ģeoloģija	18,20	1,65		
HZF	Vācu filoloģija	7,50	1,64		
TF	Teoloģija un reliģiju zinātne	4,60	1,53		
PPF	Pedagoģija	8,10	1,35		0,47
SZF	Bibliotēkzinātne un informācija	5,08	1,34		
MF	Māszinības		0,03		
PPF	Pedagoģija [Valkas filiāle]				0,03

2.2.8.tabula

### Reflektantu konkurss augstākā līmeņa studiju programmās 2009./2010.ak.g.<sup>21</sup>

Fakultāte	Programma	Konkurss PLK		Konkurss NLK	Konkurss NLN
		Budžets	Kopā	Maksa	Maksa
<b>MSP:</b>					
JF	Tiesību zinātnes [studijas vakaros]	22,67	9,71	2,4	
SZF	Komunikācijas zinātne	3,38	2,93		
BF	Bioloģija	1,04	2,85		
SZF	Bibliotēkzinātne un informācija	2,30	2,30		
SZF	Politikas zinātne	3,45	2,30		
FMF	Matemātika	1,10	2,20		
ĶF	Ķīmija	0,86	2,15		
HZF	Kultūras un sociālā antropoloģija	10,40	2,08		
DF	Datorzinātnes	0,96	1,82		
HZF	Baltu filoloģija	1,20	1,68		
HZF	Angļu filoloģija	2,79	1,56		
FMF	Fizika	1,20	1,50		
PPF	Pedagoģija [fakultātē]	1,20	1,50	0,07	
SZF	Socioloģija	2,00	1,50		
ĢZZF	Ģeogrāfija	1,46	1,37		
HZF	Orientalistika	1,70	1,36		
ĢZZF	Vides zinātne	1,32	1,23		
PPF	Izglītības zinātnes	2,30	1,15		0,27
VFF	Vēsture	2,24	1,12		
PPF	Izglītības zinātnes	1,33	1,00		0,03
HZF	Krievu filoloģija	2,00	0,96		
VFF	Filozofija	2,08	0,90		

<sup>21</sup> Tabula sagatavota, pamatojoties uz LUIS datiem.

Fakultāte	Programma	Konkurss PLK		Konkurss NLK	Konkurss NLN
		Budžets	Kopā	Maksa	Maksa
ĢZZF	Ģeoloģija	1,80	0,90		
HZF	Klasiskā filoloģija	1,00	0,70		
TF	Teoloģija	1,58	0,63		
EVF	Ekonomika	6,37	0,61		
MF	Farmācija	5,80	0,58		
EVF	Eiropas studijas	28,00	0,56		
EVF	Vides pārvaldība	1,77	0,56		
EVF	Starptautiskās attiecības (ekonomika)	22,00	0,44		
EVF	Vadības zinības	4,07	0,42		
HZF	Baltijas jūras reģiona studijas	1,43	0,40		
FMF	Optometrija	0,40	0,20		0
EVF	Sabiedrības vadības	9,00	0,18		
EVF	Eiropas studijas		0,08		
JF	Starptautiskās attiecības (tiesības)	1,00	0,02		
PPF	Dažādības pedagoģiskie risinājumi			0,27	
PPF	Pedagoģijas [Latgales filiālē]			0	
JF	Tiesību zinātnes [studijas sestdienās]			0,64	
BF	Uzturzinātne	1,20	1,20		
EVF	Vadības zinības [Valkas filiāle]			0	
<b>Austākā līmeņa studiju PSP:</b>					
HZF	Konferenču tulkošana	3,25	3,25		
PPF	Izglītības vadība	1,65	1,65		0,18
HZF	Tulkotājs	1,83	1,57		
ĶF	Vidusskolas ķīmijas skolotājs	1,30	1,30		
JF	Tiesību zinātnes	3,17	1,14		
PPF	Psiholoģija	2,22	1,00		
ĢZZF	Telpiskās attīstības plānošana	3,30	0,83		
EVF	Projektu vadīšana		0,63		
SZF	Sociālais darbs	1,50	0,60		
ĶF	Darba vides aizsardzība un ekspertīze	1,70	0,57		
EVF	Starptautiskais bizness		0,44		
EVF	Finanšu ekonomika		0,32		
EVF	Starptautiskais bizness [angļu.val]		0,31		
EVF	Grāmatvedība un audits		0,29	0,12	
ĢZZF	Ģeogrāfijas un dabaszinību skolotājs - 21116		0,24		
PPF	Psiholoģija	0,80	0,20		
TF	Reliģijas un ētikas skolotājs	0,71	0,17		0,03
ĢZZF	Ģeogrāfijas un dabaszinību skolotājs - 21111		0,16		
EVF	Grāmatvedība un audits		0,12		
EVF	Starptautiskā tūrisma un viesmīlības nozares uzņēmuma vadība		0,06		
FMF	Optometrija		0,05		
HZF	Vidusskolas latviešu valodas un literatūras skolotājs		0,00		

Fakultāte	Programma	Konkurss PLK		Konkurss NLK	Konkurss NLN
		Budžets	Kopā	Maksa	Maksa
EVF	Ekonomists grāmatvedis			<b>0,24</b>	
EVF	Finanšu ekonomika			<b>0,27</b>	
PPF	Mājsaimniecības un mājturības skolotājs - 20480				<b>0</b>
PPF	Mājsaimniecības un mājturības skolotājs - 20481				<b>0</b>
HZF	Moderno valodu skolotājs			<b>0,27</b>	
PPF	Pamatizglītības skolotājs – 204A6			<b>0,26</b>	<b>0,18</b>
PPF	Pamatizglītības skolotājs – 204A8			<b>0</b>	<b>0,03</b>
PPF	Sociālais pedagogs [fakultāte]				<b>0</b>
PPF	Sociālais pedagogs [Latgales filiāle]				<b>0</b>
PPF	Sociālo zinību skolotājs				<b>0,1</b>
PPF	Speciālās izglītības skolotājs				<b>0,27</b>
PPF	Speciālās izglītības skolotājs				<b>0</b>
FMF	Vidusskolas fizikas skolotājs				<b>0,10</b>
DF	Vidusskolas informātikas skolotājs				<b>0,50</b>
HZF	Vidusskolas krievu valodas un literatūras skolotājs un vidusskolas krievu valodas kā svešvalodas un latviešu valodas kā otrās valodas skolotājs			<b>0,45</b>	
FMF	Vidusskolas matemātikas skolotājs				<b>0,50</b>

Vidējais konkursa koeficients LU 2009./2010.ak.g. bija 9,9 (2008./2009.ak.g. – 9,6), kas LU ierindoja 2.vietā starp valsts augstskolām aiz Latvijas Kultūras akadēmijas (koeficients – 12,5). LU sekoja Daugavpils Universitāte (5,3) un Latvijas Sporta pedagoģijas akadēmija (4,3). IZM konkursa koeficientu nosaka kā reflektantu pieteikumu skaita attiecību pret uzņemto studentu skaitu valsts finansētajās studiju vietās pilna laika studijās pamatstudiju programmās. Valstī vidējais konkursa koeficients 2009./2010.ak.g. bija 4,6. Konkursa koeficients ir visai nosacīts rādītājs, kas atspoguļo tikai kopējās tendences un ir atkarīgs no studiju virziena, izsludināto studiju vietu skaita augstskolā, pieteikumu reģistrācijas procedūras u.c. faktoriem.

Vislielākais konkurss LU uz valsts budžeta finansētajām studiju vietām pilna laika pamatstudijās 2009./2010.ak.g. bija šādās pamatstudiju programmās: E-biznesa un loģistikas vadības sistēmas (131), Finanšu sektora vadība (103,5) un Starptautiskās ekonomiskās attiecības (89,7).

Vislielākais konkurss LU uz valsts budžeta finansētajām studiju vietām pilna laika pamatstudijās 2009./2010.ak.g. bija šādās augstākā līmeņa studiju programmās: Eiropas studijas (28), Tiesību zinātnes [studijas vakaros] (22,7) un Starptautiskās attiecības (ekonomika) (22).

**Imatrikulēto studējošo kopskaits 2009./2010.akad.gadā**

	Skaitis	%
<b>KOPĀ, t.sk.:</b>	<b>5699</b>	<b>100</b>
<b>Pamatstudiju programmās:</b>	<b>3869</b>	<b>68</b>
Par valsts budžeta līdzekļiem	1447	26
Par privātiem līdzekļiem	2422	42
<b>Augstākā līmeņa studiju programmās:</b>	<b>1830</b>	<b>32</b>
Par valsts budžeta līdzekļiem	980	17
Par privātiem līdzekļiem	850	15

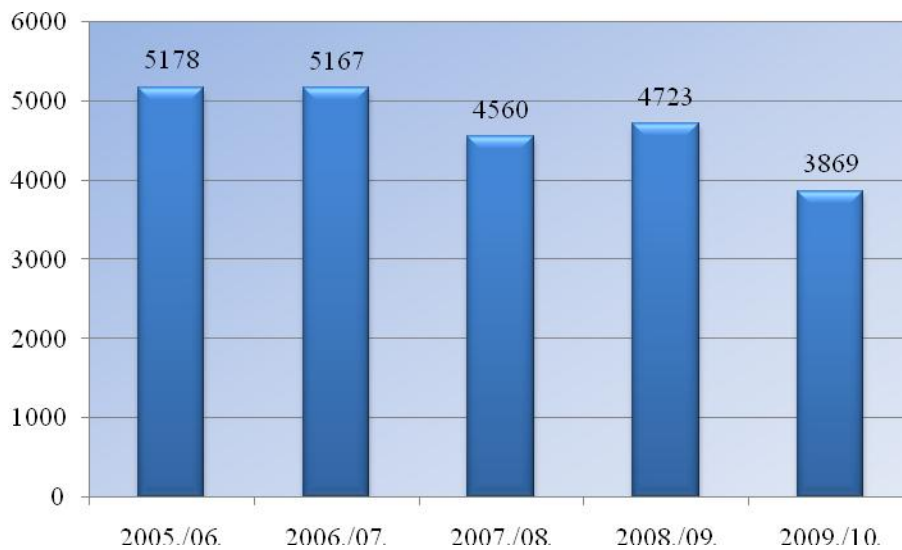
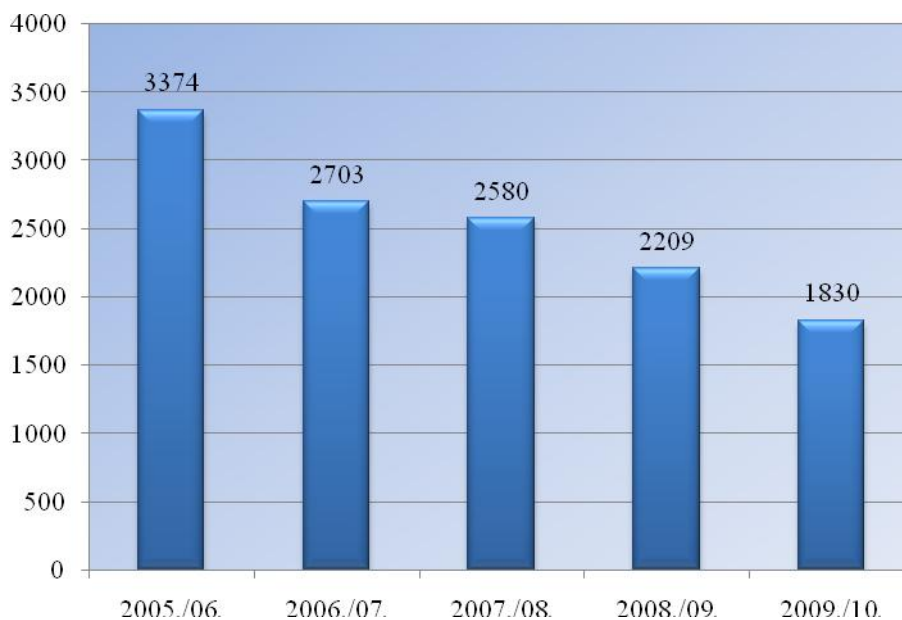
**2.2.5.att. Pamatstudijās imatrikulēto studentu skaita dinamika****2.2.6.att. Augstākā līmeņa studijās imatrikulēto studentu skaita dinamika**

**Imatrikulēto studentu skaits pa studiju programmu līmeņiem 2009./2010.ak.gadā**

Kopā	Pamatstudijas						Augstākā līmeņa studijas			
	1.līmeņa PSP		Akadēmiskās SP		PSP		Akadēmiskās SP		PSP	
	Skaits	%	Skaits	%	Skaits	%	Skaits	%	Skaits	%
5699	110	2	2862	50	897	16	1131	20	699	12

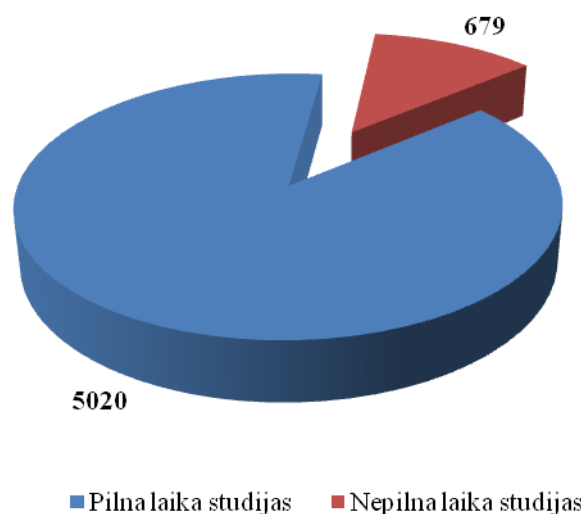

## 2.2.7. att. 2009./2010.ak.g. uzņemtie studenti sadalījumā pa studiju formām

**Pamatstudijās uzņemto studentu skaits atkarībā no reflektantu izglītības**

Uzņemti kopā	Tajā skaitā:					
	Ar vispārējo vidējo izglītību		Ar vidējo speciālo izglītību		Ar augstāko izglītību	
	skaits	%	skaits	%	skaits	%
3869	3598	93	149	4	122	3

## 2.2.4. Studējošo skaita statistika

2.2.12. tabula

Studējošo sadalījums pa studiju līmeņiem uz 2010.gada 1.janvāri (LU kopā)<sup>22</sup>

Studiju forma	Studiju līmenis	Mācību gadi						KOPĀ STUDĒ		
		1	2	3	4	5	6	KOPĀ	par budžetu	par maksu
PILNA LAIKA STUDIĀS	<b>STUDĒJOŠIE KOPĀ</b>	<b>5106</b>	<b>4486</b>	<b>2655</b>	<b>1388</b>	<b>137</b>	<b>35</b>	<b>13807</b>	<b>6075</b>	<b>7732</b>
	1. līmeņa PSP	66	46	20	0	0	0	132	93	39
	BSP kopā	2595	2081	1956	725	0	0	7357	3269	4088
	Pamatstudiju PSP kopā	784	783	627	640	137	35	3006	805	2201
	Ārzemju viesstudenti (pamatstudijās)	0	10	40	23	0	0	73	73	0
	<b>PAMATSTUDIJU SP KOPĀ</b>	<b>3445</b>	<b>2920</b>	<b>2643</b>	<b>1388</b>	<b>137</b>	<b>35</b>	<b>10568</b>	<b>4240</b>	<b>6328</b>
	MSP kopā	1126	1046	0	0	0	0	2172	1435	737
	PMSP kopā	389	395	12	0	0	0	796	199	597
	2.līmeņa PSP kopā	116	109	0	0	0	0	225	155	70
	Ārzemju viesstudenti	30	16	0	0	0	0	46	46	0
	<b>AUGSTĀKĀ LĪMEŅA SP KOPĀ</b>	<b>1661</b>	<b>1566</b>	<b>12</b>	<b>0</b>	<b>0</b>	<b>0</b>	<b>3239</b>	<b>1835</b>	<b>1404</b>
NEPILNA LAIKA KLĀTIENES STUDIĀS	<b>STUDĒJOŠIE KOPĀ</b>	<b>506</b>	<b>906</b>	<b>893</b>	<b>656</b>	<b>541</b>	<b>25</b>	<b>3430</b>	<b>0</b>	<b>3430</b>
	1. līmeņa PSP	24	134	112	0	0	0	270	0	270
	BSP kopā	195	260	374	387	272	0	1488	0	1488
	Pamatstudiju PSP kopā	124	259	264	269	269	25	1210	0	1210
	<b>PAMATSTUDIJU SP KOPĀ</b>	<b>343</b>	<b>653</b>	<b>750</b>	<b>656</b>	<b>541</b>	<b>25</b>	<b>2968</b>	<b>0</b>	<b>2968</b>
	MSP kopā	66	118	39	0	0	0	223	0	223
	PMSP kopā	41	76	0	0	0	0	117	0	117
	2.līmeņa PSP kopā	56	59	7	0	0	0	122	0	122
	<b>AUGSTĀKĀ LĪMEŅA SP KOPĀ</b>	<b>163</b>	<b>253</b>	<b>46</b>	<b>0</b>	<b>0</b>	<b>0</b>	<b>462</b>	<b>0</b>	<b>462</b>
	<b>STUDĒJOŠIE KOPĀ</b>	<b>234</b>	<b>505</b>	<b>396</b>	<b>467</b>	<b>217</b>	<b>3</b>	<b>1822</b>	<b>0</b>	<b>1822</b>
NEPILNA LAIKA NEKLĀTIENES STUDIĀS	BSP kopā	146	256	230	333	81	0	1046	0	1046
	Pamatstudiju PSP kopā	25	84	96	134	136	3	478	0	478
	<b>PAMATSTUDIJU SP KOPĀ</b>	<b>171</b>	<b>340</b>	<b>326</b>	<b>467</b>	<b>217</b>	<b>3</b>	<b>1524</b>	<b>0</b>	<b>1524</b>
	MSP kopā	6	35	32	0	0	0	73	0	73
	PMSP kopā	11	38	0	0	0	0	49	0	49
	2.līmeņa PSP kopā	46	92	38	0	0	0	176	0	176
	<b>AUGSTĀKĀ LĪMEŅA SP KOPĀ</b>	<b>63</b>	<b>165</b>	<b>70</b>	<b>0</b>	<b>0</b>	<b>0</b>	<b>298</b>	<b>0</b>	<b>298</b>

<sup>22</sup> Tabula sagatavota, pamatojoties uz LU Studentu servisa datiem.

2.2.13. tabula

**Studentu sadalījums LU pa fakultātēm, studiju formām un finansējuma avotiem (uz 01.01.2010.)<sup>23</sup>**

	PLK			NLK	NLN	VISI KOPĀ		
	Budž.	Maksa	Kopā	Maksa	Maksa	Budž.	Maksa	KOPĀ
<b>HZF</b>	909	814	1723	156	207	<b>909</b>	<b>1177</b>	<b>2086</b>
<b>TF</b>	106	23	129	0	2	<b>106</b>	<b>25</b>	<b>131</b>
<b>JF</b>	341	835	1176	621	0	<b>341</b>	<b>1456</b>	<b>1797</b>
<b>PPF</b>	625	866	1491	943	762	<b>625</b>	<b>2571</b>	<b>3196</b>
<b>VFF</b>	315	262	577	0	93	<b>315</b>	<b>355</b>	<b>670</b>
<b>EVF</b>	624	3047	3671	1710	0	<b>624</b>	<b>4757</b>	<b>5381</b>
<b>BF</b>	292	44	336	0	0	<b>292</b>	<b>44</b>	<b>336</b>
<b>DF</b>	679	182	861	0	32	<b>679</b>	<b>214</b>	<b>893</b>
<b>FMF</b>	618	86	704	0	81	<b>618</b>	<b>167</b>	<b>785</b>
<b>ĢZZF</b>	362	346	708	0	66	<b>362</b>	<b>412</b>	<b>774</b>
<b>ĶF</b>	336	65	401	0	0	<b>336</b>	<b>65</b>	<b>401</b>
<b>MF</b>	250	599	849	0	0	<b>250</b>	<b>599</b>	<b>849</b>
<b>SZF</b>	499	563	1062	0	579	<b>499</b>	<b>1142</b>	<b>1641</b>
<b>KOPĀ FAKULTĀTĒS</b>	<b>5956</b>	<b>7732</b>	<b>13688</b>	<b>3430</b>	<b>1822</b>	<b>5956</b>	<b>12984</b>	<b>18940</b>
Ārzemju viesstudenti (apmaiņas)	119	0	119	0	0	<b>119</b>	<b>0</b>	<b>119</b>
<b>LU KOPĀ</b>	<b>6075</b>	<b>7732</b>	<b>13807</b>	<b>3430</b>	<b>1822</b>	<b>6075</b>	<b>12984</b>	<b>19059</b>

2.2.14. tabula

**Studentu skaits sadalījumā pa studiju formām un studiju līmeņiem (izņemot ārzemju viesstudentus) uz 01.01.2010.<sup>24</sup>**

	PLK		NLK		NLN		KOPĀ
	Pamatstudijas	Augstākā līmeņa studijas	Pamatstudijas	Augstākā līmeņa studijas	Pamatstudijas	Augstākā līmeņa studijas	
<b>HZF</b>	1362	361	107	49	207	0	<b>2086</b>
<b>TF</b>	98	31	0	0	0	2	<b>131</b>
<b>JF</b>	699	477	477	144	0	0	<b>1797</b>
<b>PPF</b>	1306	185	839	104	554	208	<b>3196</b>
<b>VFF</b>	436	141	0	0	93	0	<b>670</b>
<b>EVF</b>	2791	880	1545	165	0	0	<b>5381</b>
<b>BF</b>	208	128	0	0	0	0	<b>336</b>
<b>DF</b>	688	173	0	0	0	32	<b>893</b>
<b>FMF</b>	561	143	0	0	46	35	<b>785</b>
<b>ĢZZF</b>	515	193	0	0	66	0	<b>774</b>
<b>ĶF</b>	217	184	0	0	0	0	<b>401</b>
<b>MF</b>	768	81	0	0	0	0	<b>849</b>
<b>SZF</b>	846	216	0	0	558	21	<b>1641</b>
<b>KOPĀ</b>	<b>10495</b>	<b>3193</b>	<b>2968</b>	<b>462</b>	<b>1524</b>	<b>298</b>	<b>18940</b>

<sup>23</sup> LU Studentu servisa dati.

<sup>24</sup> LU Studentu servisa dati.

Studējošo skaita sadalījums pa studiju formām parādīts 2.2.8., bet pa studiju programmu līmeņiem 2.2.9. un 2.2.10.attēlā.

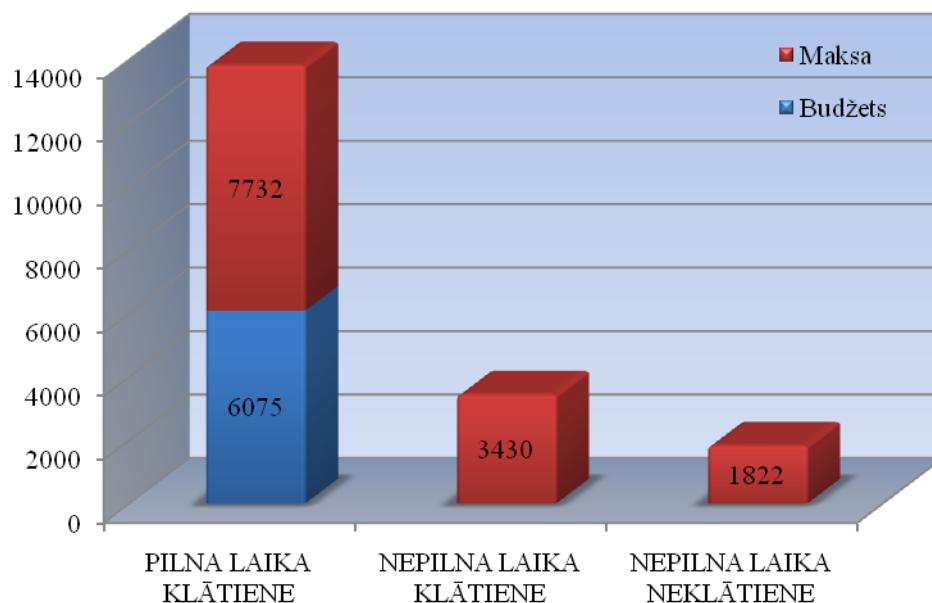

2.2.8.att. Studējošo skaita sadalījums pēc studiju formas uz 01.01.2010., t.sk. ārzemju viesstudenti

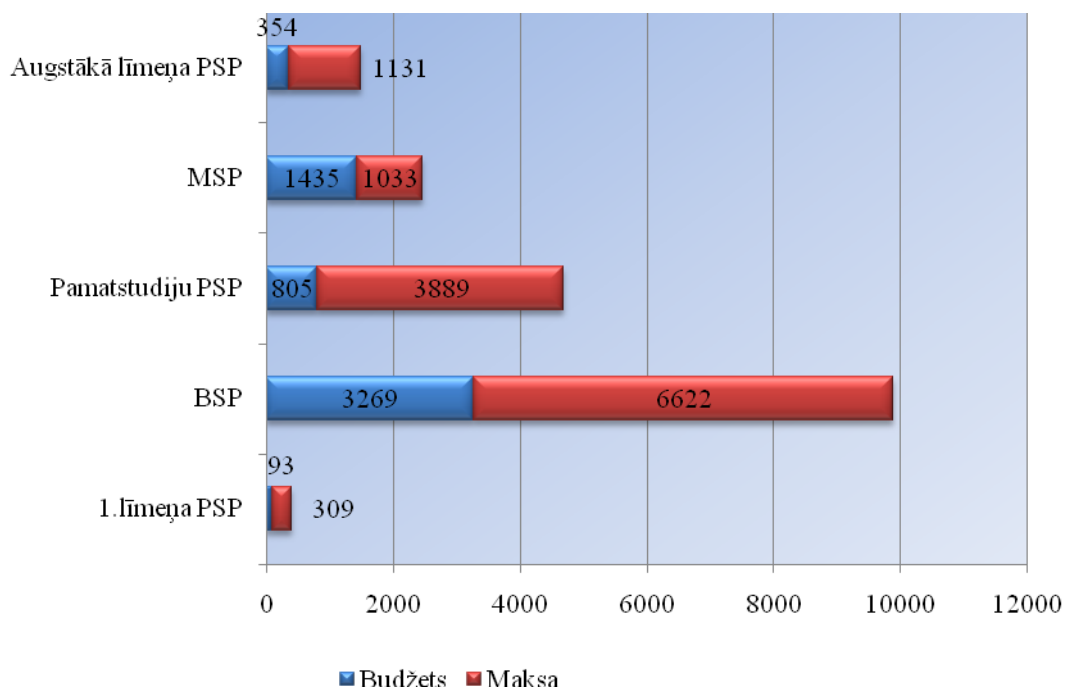

2.2.9.att. Studējošo skaita sadalījums pa studiju programmu līmeņiem uz 01.01.2010., izņemot ārzemju viesstudentus



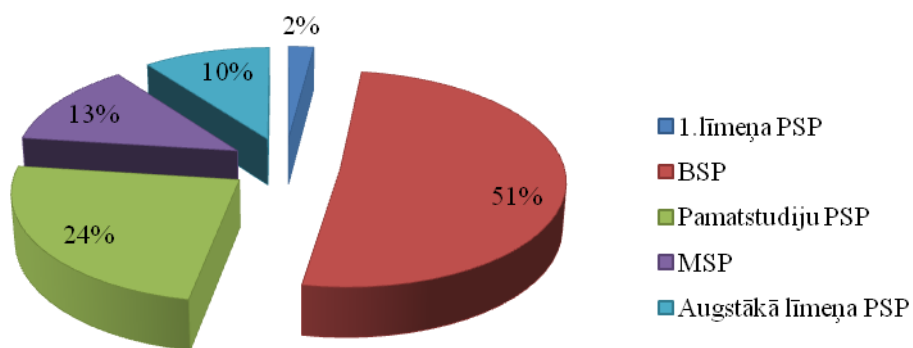

**2.2.10.att. Studējošo skaita procentuālais sadalījums pa studiju programmu līmeņiem uz 01.01.2010., izņemot ārzemju viesstudentus**

Studējošo sadalījums pa studiju gadiem parādīts 2.2.11.attēlā. Visvairāk studējošo ir 1. un 2.studiju gadā (attiecīgi 31% un 31 % no kopējā studējošo skaita 2009.gadā).

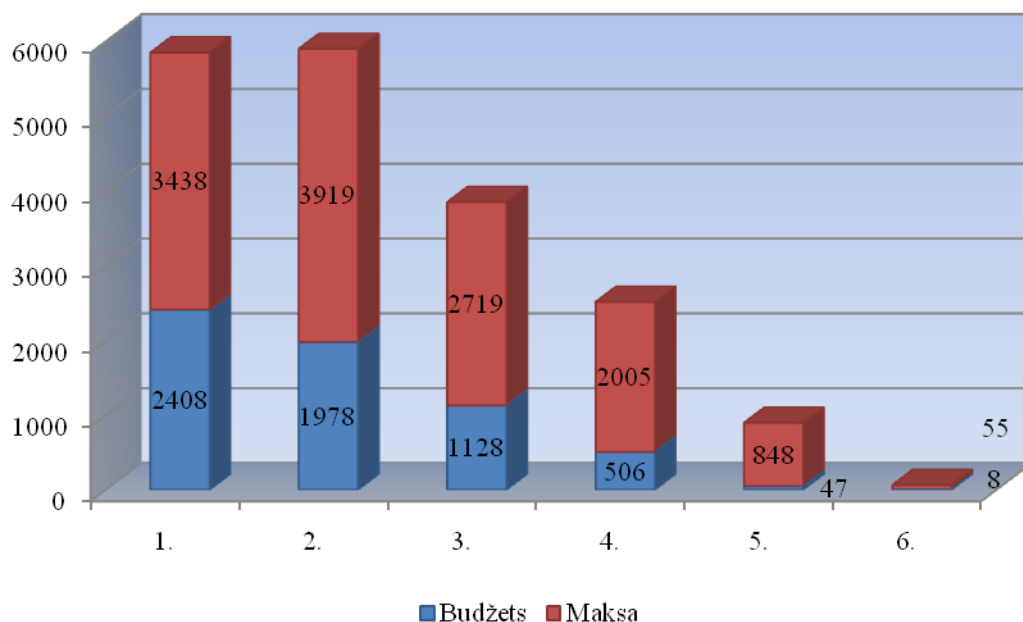

2.2.11. att. Studējošo skaita sadalījums pa studiju gadiem uz 01.01.2010., t.sk. ārzemju viesstudenti

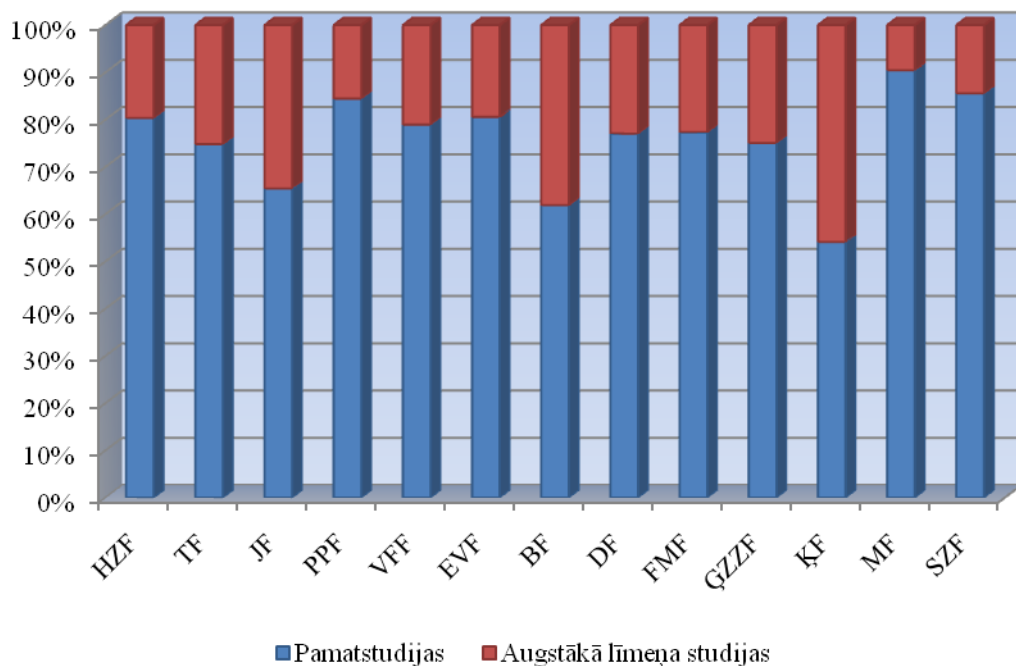

2.2.12. att. Studentu sadalījums fakultātēs pēc studiju programmu līmeņa uz 01.01.2010., izņemot ārzemju viesstudentus

Salīdzinot studentu sadalījumu fakultātēs pēc studiju programmu līmeņa (skat. 2.2.12.att.), novērojamas krasas atšķirības: vislielākais augstākā līmeņa studijās studējošo īpatsvars ir Ķīmijas fakultātē (46 %) un Bioloģijas fakultātē (38 %). Vismazākais augstākā līmeņa studijās studējošo īpatsvars ir Medicīnas fakultātē (10%), Sociālo zinātņu fakultātē (14%) un Pedagoģijas un psiholoģijas fakultātē (16 %).

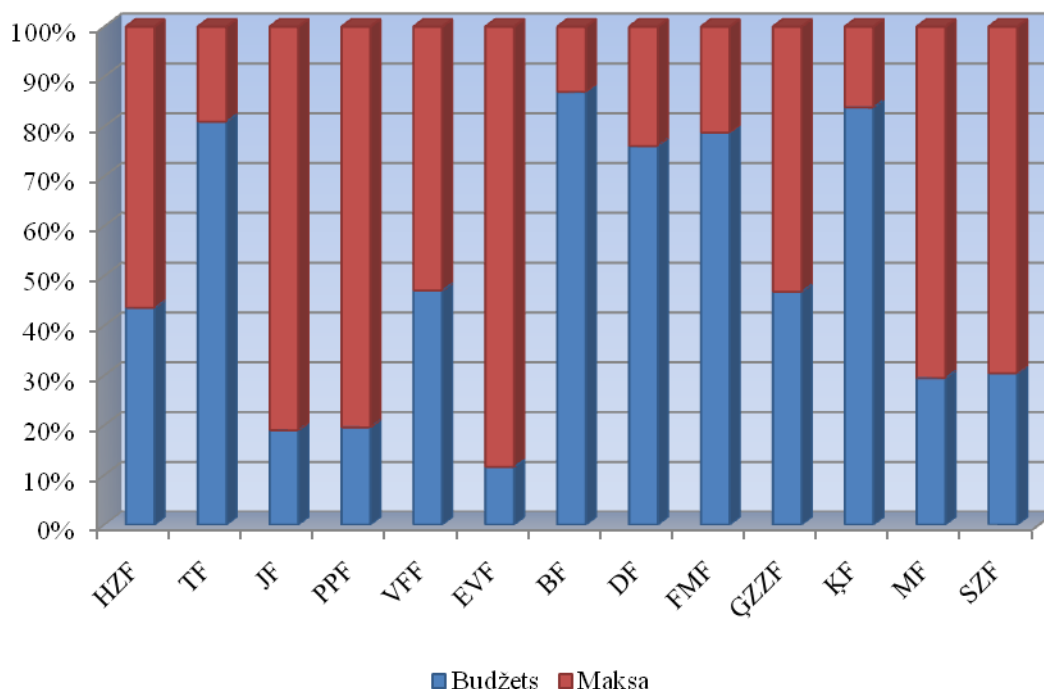

2.2.13. att. **Studentu sadalījums fakultātēs pēc studiju finansējuma veida (01.01.2010.), izņemot ārzemju viesstudentus**

Atšķirīgs ir arī studentu sadalījums fakultātēs pēc studiju finansējuma veida (2.2.13.att.). Proporcionāli par maksu visvairāk studējošo mācās Ekonomikas un vadības fakultātē (88%), Juridiskajā fakultātē (81%) un Pedagoģijas un psiholoģijas fakultātē (80%). Proporcionāli visvairāk studentu par valsts budžeta finansējumu studē Bioloģijas fakultātē (87%), Ķīmijas fakultātē (84 %) un Teoloģijas fakultātē (80%). Vairāk nekā puse fakultātes studējošo studē par valsts budžeta finansējumu arī Fizikas un matemātikas fakultātē (79%) un Datorikas fakultātē (76 %).

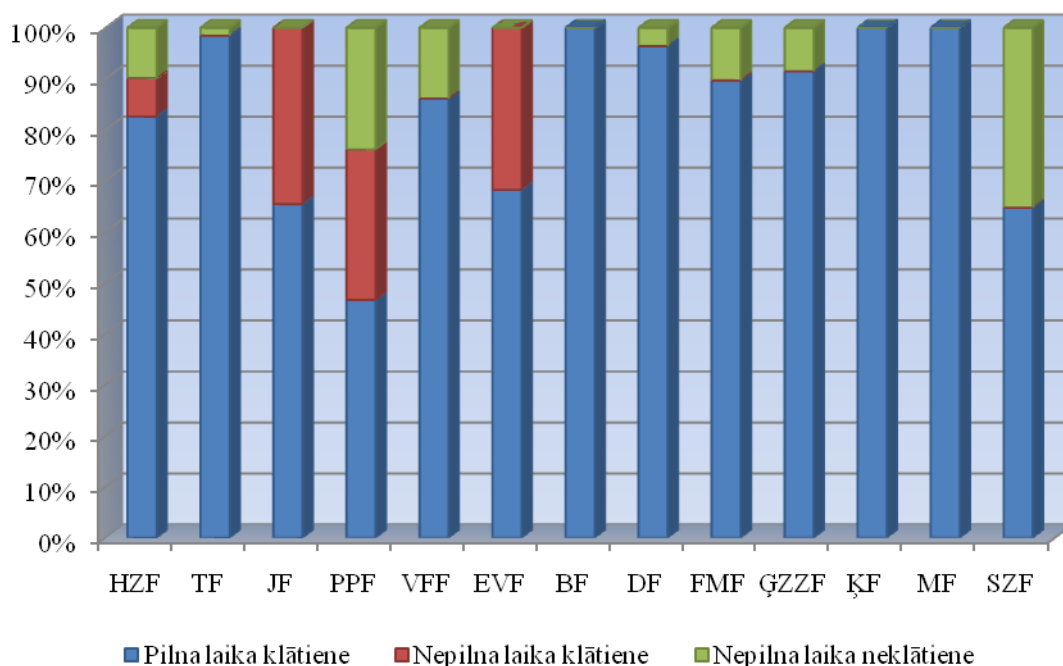

2.2.14. att. **Studentu sadalījums fakultātēs pēc studiju formas uz 01.01.2010., izņemot ārzemju viesstudentus**

Studentu sadalījums pēc studiju formas fakultātēs parādīts 2.2.14.attēlā. Medicīnas, Ķīmijas un Bioloģijas fakultātē visi studējošie ir pilna laika klātienes studenti. Proportcionāli vismazāk pilna laika klātienes studenti ir Pedagoģijas un psiholoģijas fakultāte (47%) un Sociālo zinātņu fakultātē (65%). Teoloģijas fakultātē (63 %) un Datorikas fakultātē (63 %). Proportcionāli visvairāk nepilna laika (gan klātienes, gan neklātienes) studējošo ir Pedagoģijas un psiholoģijas fakultātē (53%).

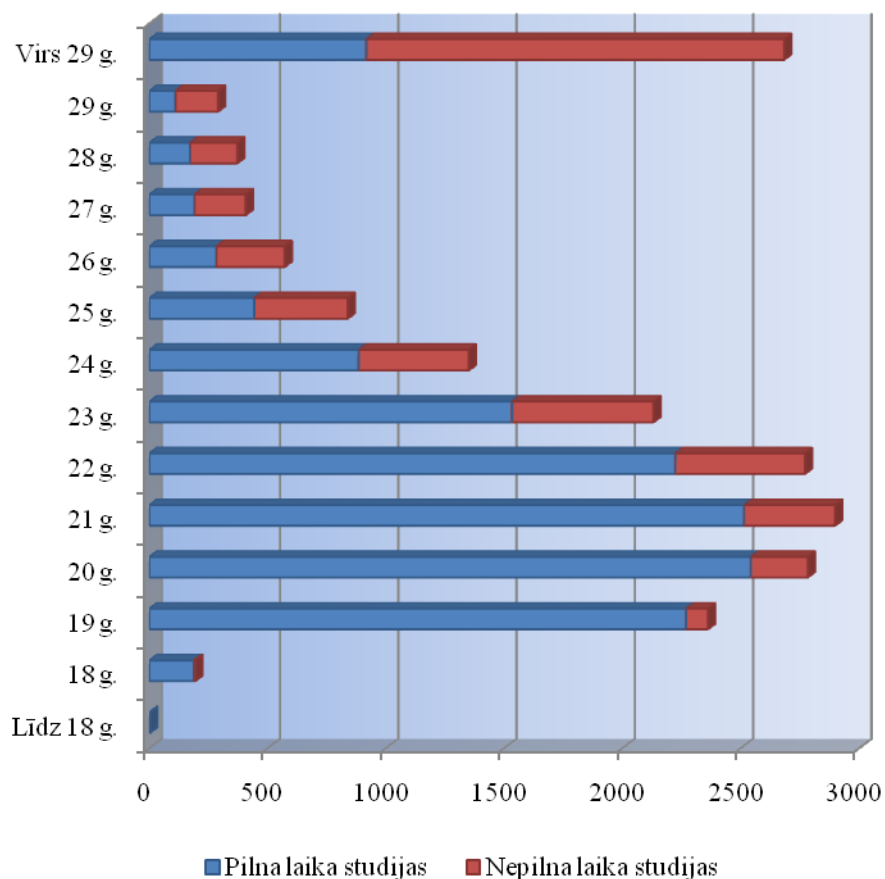

2.2.15. att. **Studentu vecuma struktūra 2009./2010.ak.g., t.sk. ārzemju viesstudenti**

Studentu vecuma struktūra parādīta 2.2.15.attēlā. Lielākā daļa studējošo (66%) ir vecumā no 19 līdz 23 gadiem. Pieaugot studējošo vecumam, samazinās pilna laika studentu skaits.

2.2.15.tabula

**Grādu vai kvalifikāciju ieguvušie 2009.gadā (1.janvāris – 31.decembris)<sup>25</sup>**

	Studējošos skaits	% no kopskaita	%
<b>KOPĀ, t.sk.:</b>	<b>5327</b>	<b>100</b>	
◆ studijās par privātiem līdzekļiem	3590	67,4	
◆ studijās par valsts budžeta līdzekļiem	1737	32,6	
◆ sievietes	4143	77,8	
<b>Pamatstudijās, t.sk.:</b>	<b>3265</b>	<b>61,3</b>	<b>100</b>
◆ 1.līmeņa PSP	239	4,5	7,3
◆ BSP	2252	42,3	69,0
◆ Pamatstudiju PSP	774	14,5	23,7
<b>Augstākā līmeņa studijās, t.sk.:</b>	<b>2062</b>	<b>38,7</b>	<b>100</b>
◆ MSP	1250	23,5	60,6
◆ PMSP	551	10,3	26,7
◆ 2.līmeņa PSP	261	4,9	12,7
<b>Pilna laika studijās, t.sk.:</b>	<b>3874</b>	<b>72,7</b>	<b>100</b>
◆ studijās par privātiem līdzekļiem	2137	40,1	
◆ studijās par valsts budžeta līdzekļiem	1737	32,6	

<sup>25</sup> Tabula sagatavota, pamatojoties uz LU Studentu servisa datiem.

	Studejošos skaits	% no kopskaita	%
◆ sievietes	2935	55,1	
◆ pamatstudijās	2251	42,3	58,1
1.līmeņa PSP	107	2,0	
BSP	1695	31,8	
Pamatstudiju PSP	449	8,4	
◆ augstākā līmeņa studijās	1623	30,5	41,9
MSP	1026	19,3	
PMSP	443	8,3	
2.līmeņa PSP	154	2,9	
<b>Nepilna laika studijās, t.sk.</b>	<b>1453</b>	<b>27,3</b>	<b>100</b>
◆ studijās par privātiem līdzekļiem	1453	27,3	
◆ studijās par valsts budžeta līdzekļiem	0	0,0	
◆ sievietes	1208	22,7	
◆ pamatstudijās	1014	19,0	69,8
1.līmeņa PSP	132	2,5	
BSP	557	10,5	
Pamatstudiju PSP	325	6,1	
◆ augstākā līmeņa studijās	439	8,2	30,2
MSP	224	4,2	
PMSP	108	2,0	
2.līmeņa PSP	107	2,0	

### 2.2.5. Studiju programmu pašnovērtējumi<sup>26</sup>

Ik gadu LU visas fakultāšu domes veic studiju programmu pašnovērtējumus. Lai LU Senāts atbilstoši noteiktajai kārtībai apstiprinātu šos studiju programmu pašnovērtējumus, līdz Senāta sēdei tiek veikta visu studiju programmu pašnovērtējumu pārbaude pēc apstiprinātajiem kritērijiem, kur katrs no tiem tiek vērtēts ar noteiktu punktu skaitu. Kritēriji katru gadu tiek izvērtēti un precizēti, nosakot arī minimālo punktu skaitu, kas nepieciešams, lai studiju programmu pašnovērtējumu virzītu tālāk uz Senātu apstiprināšanai. Ja punktu skaits ir mazāks, nekā noteiktais minimālais punktu skaits, tad studiju programmas pašnovērtējums tiek atgriezts fakultātei tā papildināšanai un precizēšanai.

2.2.16., 2.2.17., 2.2.18. un 2.2.19. tabulā ir doti visi Latvijas Universitāšu pašnovērtējumu vērtējumi, sakārtoti pa studiju programmu tematiskajām jomām dilstošā secībā.

2.2.16.tabula

### LU matemātikas un statistikas, datorikas, dzīvās dabas zinātņu, fizikālo zinātņu, vides aizsardzības, veselības aprūpes izglītības tematisko jomu studiju programmu pašnovērtējuma ziņojumu vērtējums

Kods pēc LR izglītības klasifikācijas (2006.g.)	Programmas nosaukums	Akreditēta/licencēta:		2008./09.
		no	līdz	max 36,2
<b>Ļoti labi (36-32) sagatavotie pašnovērtējumi</b>				
51721	Medicīnas un farmācijas DSP	04.06.2008	31.12.2014	<b>36,2</b>
45722	Uzturzinātne MSP	20.02.2008	31.12.2014	<b>36</b>
46721	Medicīna PSP (Rezidentūra)	10.10.2007	31.12.2013	<b>31</b>
46850	Darba vides aizsardzība un ekspertīze PSP	07.11.2007	31.12.2013	<b>34,1</b>
42721	Ārstniecības PSP	13.09.2006	31.12.2012	<b>32,7</b>

<sup>26</sup> Sagatavoja LU Akadēmiskais departaments.

Kods pēc LR izglītības klasifikācijas (2006.g.)	Programmas nosaukums	Akreditēta/licencēta:		2008./09.
		no	līdz	max 36.2
43440	Ķīmijas BSP	04.07.2007	31.12.2013	32
45440	Ķīmijas MSP	04.07.2007	31.12.2013	32
51440	Ķīmijas DSP	04.07.2007	31.12.2013	32
<b>Labi (31-28) sagatavotie pašnovērtējumi</b>				
43420	Bioloģija BSP	13.09.2006	31.12.2012	31,4
45420	Bioloģija MSP	13.09.2006	31.12.2012	31,4
51420	Bioloģija DSP	13.09.2006	31.12.2012	31,4
45850	Vides pārvaldības MSP	21.01.2004	31.12.2010	31,4
46850	Vides resursu pārvaldes PMSP	30.05.2007	31.12.2013	31,4
43460	Matemātikas BSP	10.10.2007	31.12.2013	31,4
45460	Matemātikas MSP	10.10.2007	31.12.2013	31,4
51460	Matemātikas DSP	07.10.2007	31.12.2013	31,4
43722	Farmācijas BSP	04.06.2008	31.12.2014	31,4
45722	Farmācijas MSP	06.10.2004	31.12.2010	31,4
41481	Datorsistēmu un datortīklu administrēšanas PSP	31.03.2004	31.12.2010	28,1
43440	Ģeoloģijas BSP	11.07.2007	31.12.2013	28
45440	Ģeoloģijas MSP	04.02.2004	31.12.2010	28
51440	Ģeoloģijas DSP	04.02.2004	31.12.2010	28
<b>Atbilstoši (27-24) sagatavotie pašnovērtējumi</b>				
43440	Ģeogrāfijas BSP	11.07.2007	31.12.2013	26,6
45440	Ģeogrāfijas MSP	11.07.2007	31.12.2013	26,6
51440	Ģeogrāfijas DSP	11.07.2007	31.12.2013	26,6
43850	Vides zinātnes BSP	11.07.2007	31.12.2013	26,6
45850	Vides zinātnes MSP	11.07.2007	31.12.2013	26,6
51850	Vides zinātnes DSP	11.07.2007	31.12.2013	26,6
43481	Datorzinātņu BSP	19.10.2005	13.12.2011	25,2
45481	Datorzinātņu MSP	19.10.2005	13.12.2011	25,2
51481	Datorzinātnes DSP	19.10.2005	31.12.2011	25,2
41481	Programmēšanas un datortīklu administrēšanas PSP	19.10.2005	31.12.2011	25,2
43722	Optometrijas BSP	26.09.2007	31.12.2011 vai 13	24,8
45722	Optometrijas MSP	26.09.2007	31.12.2013	24,8
<b>Zem minimālā punktu skaita (23-) sagatavotie pašnovērtējumi</b>				
43440	Fizikas BSP	26.09.2007	31.12.2013	21,3
45440	Fizikas MSP	26.09.2007	31.12.2013	21,3
51440	Fizikas un astronomijas DSP	26.09.2007	31.12.2013	21,3
43723	Māszinību BSP	15.11.2006	31.12.2012	13,8
45723	Māszinību MSP	15.11.2006	31.12.2012	13,8

**LU sociālās labklājības, sociālo un cilvēkrīcības zinātņu, vadības zinātnes un administrēšanas, informācijas un komunikācijas zinātņu un tiesību zinātnes izglītības tematisko jomu studiju programmu pašnovērtējuma ziņojumu vērtējums**

Kods pēc LR izglītības klasifikācijas (2006.g.)	Programmas nosaukums	Akreditēta/licencēta:		2008./09.
		no	līdz	max 36.2
<b>Ļoti labi (36-32) sagatavotie pašnovērtējumi</b>				
46380	Tiesību zinātņu PMSP	06.10.2004	31.12.2010	<b>34,1</b>
43321	Komunikācijas zinātnes BSP	09.11.2005	31.12.2011	<b>34,1</b>
42310	Starptautisko ekonomisko attiecību PSP	28.03.2007	31.12.2013	<b>33,4</b>
42344	Grāmatvedība, analīze, audits PSP	06.10.2004	31.12.2010	<b>33,4</b>
43310	Psiholoģijas BSP	23.11.2005	31.12.2011	<b>33,4</b>
51310	Psiholoģijas DSP	15.10.2008	31.12.2014	<b>33,4</b>
46344	Grāmatvedība un audits PMSP	11.10.2006	31.12.2012	<b>32,7</b>
43322	Bibliotēkzin. un informāc.BSP	01.12.2004	31.12.2010	<b>32,2</b>
45322	Bibliotēkzin. un informāc.MSP	01.12.2004	31.12.2010	<b>32,2</b>
45321	Komunikācijas zinātnes MSP	26.11.2008	31.12.2014	<b>32,1</b>
51321	Komunikācijas zinātnes DSP	26.11.2008	31.12.2014	<b>32,1</b>
46310	Finanšu ekonomika PMSP	29.06.2005	31.12.2011	<b>32</b>
51310	Ekonomikas DSP	04.07.2007	31.12.2013	<b>32</b>
42310	Psiholoģijas PBSP	28.12.2005	31.12.2011	<b>32</b>
42762	Sociālā darba PSP	14.01.2004	31.12.2010	<b>32</b>
<b>Labi (31-28) sagatavotie pašnovērtējumi</b>				
46345	Starptautiskais bizness PMSP	05.05.2004	31.12.2010	<b>31,4</b>
46310	Psiholoģijas PMSP	28.06.2006	31.12.2012	<b>31,4</b>
43380	Tiesību zinātņu BSP	06.10.2004	31.12.2010	<b>30,8</b>
45380	Tiesību zinātņu MSP	06.10.2004	31.12.2010	<b>30,8</b>
51380	Juridiskās zinātnes DSP	18.09.2008	31.12.2014	<b>30,8</b>
43310	Ekonomikas BSP	06.10.2004	31.12.2010	<b>29,2</b>
45310	Ekonomikas MSP	06.10.2004	31.12.2010	<b>29,2</b>
42345	E-bizness un loģistikas vadības sistēmas PBSP	18.06.2008	31.12.2014	<b>29,2</b>
45380	Starptautisko attiecību (tiesību) MSP	13.09.2006	31.12.2012	<b>29,1</b>
45345	Sabiedrības vadības MSP	20.10.2004	31.12.2010	<b>28,8</b>
51345	Vadībzinātnes DSP	04.07.2007	31.12.2013	<b>28,7</b>
46344	Ekonomista grāmatveža PSP	19.01.2005	31.12.2011	<b>28</b>
<b>Atbilstoši (27-24) sagatavotie pašnovērtējumi</b>				
45310	Politikas zinātnes MSP	29.10.2008	31.12.2014	<b>27,9</b>
51310	Politikas zinātnes DSP	29.10.2008	31.12.2014	<b>27,9</b>
42343	Finanšu menedžments PSP	06.10.2004	31.12.2010	<b>27,8</b>
42343	Finanšu sektora vadība PBSP	18.06.2008	31.12.2014	<b>27,8</b>
43310	Politikas zinātnes BSP	09.11.2005	31.12.2011	<b>27,4</b>
43310	Socioloģijas BSP	12.09.2007	31.12.2013	<b>27,1</b>
45310	Socioloģijas MSP	12.12.2007	31.12.2013	<b>27,1</b>



Kods pēc LR izglītības klasifikācijas (2006.g.)	Programmas nosaukums	Akreditēta/licencēta:		2008./09.
		no	līdz	max 36.2
51310	Socioloģijas DSP	14.01.2004	31.12.2010	<b>27,1</b>
45310	Starptautisko attiecību (ekonomikas) MSP	06.10.2004	31.12.2010	<b>25,5</b>
46762	Sociālā darba PSP	10.10.2007	31.12.2013	<b>24,1</b>
<b>Zem minimālā punktu skaita (23-) sagatavotie pašnovērtējumi</b>				
42380	Tiesību zinātņu PSP	06.10.2004	31.12.2010	<b>23,5</b>
46345	Starptautiskā tūrisma un viesmīlības nozares uzņēmuma vadība PMSP	18.06.2008	31.12.2014	<b>23,5</b>
51310	Demogrāfijas DSP	04.07.2007	31.12.2013	<b>11,8</b>

2.2.18.tabula

**LU humanitāro zinātņu izglītības tematisko jomu studiju programmu pašnovērtējuma ziņojumu par 2008/09. akadēmisko gadu vērtējumi**

Kods pēc LR izglītības klasifikācijas (2006.g.)	Programmas nosaukums	Akreditēta/licencēta:		2008./09.
		no	līdz	max 36
<b>Ļoti labi (36-32) sagatavotie pašnovērtējumi</b>				
46223	Literārā redaktora PSP	01.12.2004	31.12.2010	<b>35</b>
43222	Somugru studiju BSP	28.12.2005	31.12.2011	<b>35</b>
43222	Āzijas studiju BSP	28.12.2005	31.12.2011	<b>35</b>
45222	Orientālistikas MSP	26.09.2007	31.12.2013	<b>35</b>
45222	Baltijas jūras reģiona studijas MSP	06.06.2007	31.12.2013	<b>33</b>
43222	Angļu filoloģijas BSP	11.01.2006	31.12.2012	<b>33</b>
43221	Teoloģijas un reliģiju zinātnes BSP	12.09.2007	31.12.2013	<b>33</b>
45221	Teoloģijas MSP	12.09.2007	31.12.2013	<b>33</b>
51221	Teoloģijas un reliģiju zinātnes DSP	05.05.2004	31.12.2010	<b>33</b>
51224	Vēstures DSP	22.12.2008	31.12.2014	<b>32</b>
<b>Labi (31-28) sagatavotie pašnovērtējumi</b>				
43222	Baltu filoloģijas BSP	01.12.2004	31.12.2010	<b>31</b>
45222	Baltu filoloģijas MSP	01.12.2004	31.12.2010	<b>31</b>
43222	Krievu filoloģijas BSP	09.11.2005	31.12.2011	<b>31</b>
45222	Krievu filoloģijas MSP	09.11.2005	31.12.2011	<b>31</b>
43222	Vācu filoloģijas BSP	11.01.2006	31.12.2012	<b>31</b>
45222	Vācu filoloģijas MSP	11.01.2006	31.12.2012	<b>31</b>
45222	Angļu filoloģijas MSP	05.11.2008	31.12.2014	<b>30</b>
51223	Filoloģijas DSP	18.06.2008	31.12.2014	<b>29</b>
43222	Franču filoloģijas BSP	11.01.2006	31.12.2012	<b>28</b>
45222	Franču filoloģijas MSP	05.11.2008	31.12.2010	<b>28</b>
43224	Vēstures BSP	09.11.2005	31.12.2011	<b>28</b>
45224	Vēstures MSP	09.11.2005	31.12.2011	<b>28</b>
<b>Atbilstoši (27-24) sagatavotie pašnovērtējumi</b>				
51223	Valodniecības DSP	15.10.2008	31.12.2014	<b>27</b>
43224	Filozofijas BSP	09.11.2005	31.12.2011	<b>27</b>

Kods pēc LR izglītības klasifikācijas (2006.g.)	Programmas nosaukums	Akreditēta/licencēta:		2008./09.
		no	līdz	max 36
45224	Filozofijas MSP	09.11.2005	31.12.2011	27
51224	Filozofijas DSP	09.11.2005	31.12.2011	27
43222	Klasiskās filoloģijas BSP	01.12.2004	31.12.2010	26
45222	Klasiskās filoloģijas MSP	01.12.2004	31.12.2010	26
46222	Tulkotāja PSP	09.11.2005	31.12.2011	24

2.2.19.tabula

**LU pedagogu izglītības un izglītības zinātņu izglītības tematisko jomu studiju programmu pašnovērtējuma ziņojumu par 2008/09. akadēmisko gadu vērtējumi**

Kods pēc LR izglītības klasifikācijas (2006.g.)	Programmas nosaukums	Akreditēta/licencēta:		2008./09.
		no	līdz	max 36
<b>Ļoti labi (36-32) sagatavotie pašnovērtējumi</b>				
51142	Pedagoģijas DSP	18.06.2008	31.12.2014	35
46141	Vidusskolas matemātikas skolotāja PSP	10.10.2007	31.12.2013	33
46141	Vidusskolas fizikas skolotāja PSP	10.10.2007	31.12.2013	33
46141	Ģeogrāfijas un dabaszinību skolotāja PSP	31.03.2004	31.12.2010	33
46141	Reliģijas un ētikas skolotāja PSP	05.12.2007	31.12.2013	33
<b>Labi (31-28) sagatavotie pašnovērtējumi</b>				
51345	Izglītības vadība DSP	28.11.2007	31.12.2013	31
46141	Moderno valodu skolotāja PSP	21.12.2005	31.12.2011	31
42141	Vidusskolas matemātikas skolotāja PSP	10.10.2007	31.12.2013	31
41141	Pirmsskolas izglītības pedagoga PSP	15.10.2008	31.12.2014	31
46141	Pamatizglītības skolotājs PSP	29.10.2008	31.12.2014	30
42141	Sociālā pedagoga PBSP	28.12.2005	31.12.2011	30
46141	Vidusskolas krievu valodas un literatūras skolotāja; Vidusskolas krievu val. kā svešvalodas un latviešu val. kā otrās val. skolotāja PSP	14.12.2005	31.12.2011	29
46141	Sociālā pedagoga PSP	28.12.2005	31.12.2011	29
<b>Atbilstoši (27-24) sagatavotie pašnovērtējumi</b>				
46142	Izglītības vadība PMSP	28.11.2007	31.12.2013	27
46141	Mājsaimniecības un mājturības skolotājs PSP	25.04.2007	31.12.2013	27
45142	Pedagoģijas MSP	28.12.2005	31.12.2011	26
45142	Izglītības zinātņu MSP	09.07.2008	31.12.2014	26
46141	Vidusskolas informātikas skolotāja PSP	19.10.2005	31.12.2011	25
46141	Vidusskolas latviešu valodas un literatūras skolotāja PSP	01.12.2004	31.12.2010	24
46141	Vidusskolas ķīmijas skolotāja PSP	04.07.2007	31.12.2013	24
46141	Sociālo zinību skolotāja PSP	18.05.2005	31.12.2011	24
43142	Pedagoģijas BSP	14.12.2005	31.12.2011	24

Kods pēc LR izglītības klasifikācijas (2006.g.)	Programmas nosaukums	Akreditēta/licencēta:		2008./09.
		no	līdz	max 36
42141	Skolotājs PBSP	30.05.2007	26.04.2010	24
<b>Zem minimālā punktu skaita (23-) sagatavotie pašnovērtējumi</b>				
46141	Speciālās izglītības skolotāja PSP	06.12.2006	31.12.2012	21
46141	Vizuālās mākslas skolotāja PSP	16.03.2005	31.12.2011	14
42141	Pirmsskolas skolotājs PBSP	14.12.2005	31.12.2011	6

### 2.2.6. Studējošo aptaujas<sup>27</sup>

Latvijas Universitātē centralizēti studentu aptaujas tiek veiktas kopš 2005.gada. LU Akadēmiskais departaments ir izstrādājis 3 veida studentu aptaujas anketas:

1. par studiju programmu;
2. par studiju kursu un tā docētāju;
3. par 1.kursa adaptāciju LU studiju vidē.

Populārākās ir pirmās divas aptaujas, jo tās sniedz tiešu atbalstu studiju procesa organizēšanā un pilnveidošanā. Studentu aptaujas rezultātus par studiju programmu izmanto, sagatavojot ikgadējos studiju programmu pašnovērtējuma ziņojumus un studiju programmu attīstības plānus. Studentu aptaujas rezultātus par studiju kursu un docētāju izmanto kā papildus kritēriju, izvērtējot visu akadēmisko amatu pretendentu atbilstību attiecīgā akadēmiskā amata prasībām. Aptaujas par 1.kursa adaptāciju, kā arī beidzēju aptauja LUISā tika veiktas kā pilotprojekti, lai pieņemtu konkrētus lēmumus.

2.2.20.tabula

#### Aptaujās piedalījušos studējošo skaita dinamika

Aptaujas veids	2005.g.	2006.g.	2007.g.	2008.g.	2009.g.
Aptauja par studiju programmu	859	1604	2298	1724	2151
Aptauja par docētāju	9689	4668	6801	3817	6312
1.kursa aptauja	1775	1200	1199		88
Beidzēju aptauja LUISā					2141

Līdz šim aptaujas tika organizētas papīra formā, veicot to elektronisko apstrādi. Šobrīd uzsākta pāreja uz elektroniskām aptaujām.

<sup>27</sup> Sagatavoja LU Akadēmiskais departaments.

## 2.3. TĀLĀKIZGLĪTĪBA UN KURSI KLAUSĪTĀJIEM

### 2.3.1. Tālākizglītības un Profesionālās pilnveides programmas<sup>28</sup>

Klausītāju sadalījums pa tālākizglītības un profesionālās pilnveides programmām ir parādīts 2.3.1.tabulā. Visvairāk klausītāji vēlas apgūt profesionālās pilnveides programmas, kuras ir saistītas ar ārstu un medicīnas māsu pārkvalifikāciju.

2.3.1.tabula

#### Klausītāju skaits tālākizglītības un Profesionālās pilnveides programmās 2009.gadā

Izglītības programmas nosaukums	Klausītāju skaits programmā
<b>Tālākizglītības programmas:</b>	
Informācijas prasmes bibliotēkas lietotāju informacionālai apkalpošanai	9
Grāmatvedība	7
Interneta mārketinga- iespējas un metodes	6
Radiācijas drošība	196
Aktualitātes diagnostiskajā radioloģijā	18
Dermatoveneroloģija	14
Ģimenes medicīna	28
Māsu pamatspecialitātes ieguve I	261
Māsu pamatspecialitātes ieguve II	611
Neiroloģijas pamati un diagnostiskās tehnoloģijas neiroloģijā	20
Otorinolaringoloģija	9
Primārā veselības aprūpe izglītības iestādē	59
Vertebroloģija	10
Docētāju profesionālās kompetences inovācijām Eiropas Augstākās izglītības telpā	11
Ekonomikas mācīšanas pamati vispārīzglītojošās skolās	33
Izglītības un mācību programmu veidošana	14
Izglītības vide	12
Lektora darba specifika pieaugušo auditorijā	16
Lietišķās finanses menedžeriem	19
Mācīšanās: teorija un prakse	14
Modernās informācijas tehnoloģijas izglītībā	12
Montesori medicīniskā pedagoģija	32
Mūsdienīga mācību procesa īstenošana speciālajā izglītībā	306
Mūsdienu pedagoģiskā procesa raksturīgākās iezīmes darbā ar bērniem, kuriem ir izziņas darbības traucējumi	47
Pedagoģiskā prakse I	26
Pedagoģiskā procesa raksturīgākās iezīmes darbā ar bērniem, kuriem ir garīgās attīstības traucējumi, psihiskās attīstības aizture un mācīšanās traucējumi	43
Pedagoģiskais process un tā raksturīgākās iezīmes pirmsskolā	18
Pedagoģiskās darbības pamati	20
Efektīvas komandas un grupu dinamika	8

<sup>28</sup> Sagatavoja LU Akadēmiskais departaments.

<b>Izglītības programmas nosaukums</b>	<b>Klausītāju skaits programmā</b>
Grupu vadīšanas metodes	12
Karjeras plānošana un attīstība	3
Stresa menedžments	11
Supervīzija sociālajā darbā	1
Angļu valoda jaunapguvējiem	10
Angļu valodas gramatika un komunikācija (A 1). Intensīvais kurss	3
Angļu valodas gramatika un komunikācija (A 2). Intensīvais kurss	3
Angļu valodas gramatika un komunikācija (B 2). Intensīvais kurss	3
Angļu valodas gramatika un komunikācija (B1). Intensīvais kurss	14
Angļu valodas gramatika un komunikācija	10
Angļu valodas gramatika un komunikācija	9
Angļu valodas gramatika un komunikācija	7
Angļu valodas gramatika un komunikācija	18
Angļu valodas gramatika un komunikācija I	2
Angļu valodas gramatika un komunikācija	7
Angļu valodas gramatika un komunikācija	1
Angļu valodas gramatika un komunikācija	21
Angļu valodas komunikācija	5
Arābu valoda iesācējiem II	5
Arābu valoda IV	3
Franču valoda. Intensīvais kurss	4
Itāliešu valoda I	11
Itāliešu valoda II	5
Itāliešu valoda	9
Japāņu valoda I	17
Japāņu valoda II	5
Krievu valoda kā svešvaloda	8
Ķīniešu valoda I	10
Ķīniešu valoda II	7
Ķīniešu valoda IV	5
Ķīniešu valoda V	2
Latviešu valoda	8
Latviešu valoda I	8
Latviešu valoda. Intensīvais kurss (A 1)	2
Latviešu valoda. Intensīvais kurss	14
Norvēģu valoda II ( iesācējiem ar nelielām priekšzināšanām)	7
Spāņu valoda	9
Spāņu valoda I	20
Spāņu valoda	11
Spāņu valodas gramatika un komunikācija	6
Spāņu valodas gramatika un komunikācija	8
Vācu valoda I	12
Vācu valoda vēsturniekiem. Lasīšanas kurss	11
Vācu valoda	1

Izglītības programmas nosaukums	Klausītāju skaits programmā
Vācu valoda	1
Vācu valoda	3
Zviedru valoda I	14
Zviedru valoda	9
Zviedru valoda. Intensīvais kurss	11
<b>Profesionālās pilnveides izglītības programmas:</b>	
Augstskolas didaktika: mūsdienu teorijas un prakse	52
Augstskolu mācībspēku pedagoģiskā pilnveide/ Inovācijas augstākās izglītības sistēmā/ Izglītības darba vadība	9
Augstskolu mācībspēku pedagoģiskās izglītības pamati/ Augstskolu didaktika	25
<b>KOPĀ:</b>	<b>2351</b>

### 2.3.2. LU Valodu centrā īstenotie kursi<sup>29</sup>

2.3.2.tabula

#### Klausītāju skaits valoduursos 2009.gadā

Valoda	Klausītāju skaits
Angļu valodas gramatika un komunikācija	112
Arābu valoda; Arābu valoda komunikācijai	13
Franču valoda	4
Itāļu valoda	25
Japāņu valoda	22
Krievu valoda	10
Ķīniešu valoda	22
Latviešu valoda	48
Spāņu valoda	55
Vācu valoda	17
Zviedru valoda	40
<b>KOPĀ:</b>	<b>368</b>

### 2.3.3. Kursi klausītājiem<sup>30</sup>

2009.gadā Latvijas Universitātē dažādus studiju kursus apguva 57 klausītāji. Rudens semestrī tika reģistrēti 33 klausītāji, savukārt 2009.gada pavasara semestrī – 24 klausītāji.

Liela daļa klausītāju izvēlējušies apgūt valodas, pārsvarā vācu, spāņu un franču, taču interese bija arī dzanz par lietuviešu, zviedru, norvēģu, turku, jaungrieķu un japāņu valodām. Kopā tika reģistrēti 7 klausītāji no ārvalstīm, kas apguva latviešu un krievu valodu, to starpā arī Fulbright stipendijas ieguvējs no ASV, kurš apguva vairākus Baltijas jūras reģiona maģistra studiju programmas kursus.

Daļa klausītāju izvēlējās kursus, kuri papildina viņu studiju nozari vai palīdz profesionālajā darbībā, piemēram, „Starptautiskā fonētiskā transkripcija” un „Latvijas muižu un

<sup>29</sup> Datus sagatavoja LU Valodu centrs.

<sup>30</sup> Sagatavoja LU Studentu serviss.

pilsētu apbūves vēsture”. Starp klausītājiem bija skolotāji, kas papildus apguva bērnu literatūru, dabaszinību un matemātikas mācību metodiku.

2009.gadā tika reģistrēti arī klausītāji no citām augstskolām – 11 no Rīgas Tehniskās universitātes (RTU) un 5 no Jāzepa Vītola Latvijas Mūzikas akadēmijas (LMA). Divi no LMA klausītājiem bija doktoranti, kas apguva antropoloģijas nozares kursus.

## 2.4. ZINĀTNE

### 2.4.1. Nozīmīgākie notikumi LU zinātniskajā darbībā

2009.gadā LU veiktajā pētnieciskajā darbā piedalījās gan darbinieki, gan studējošie. Pētījumu rezultāti atspoguļoti maģistra un promocijas darbos, kā arī publikācijās, kuras tiek citētas Web of Science un Scopus datubāzēs. 2009.gadā LU KZI pētnieki veica pirmās cilmes šūnu transplantācijas miokarda infarkta un diabēta slimniekiem.

LU SZF SPPI tika pabeigts Atvērtās sabiedrības institūta (Budapešta) finansētais trīs gadu pētījuma projekts „Cik integrēta ir Latvija? Iecietības un sociālās saliedētības audits”.

FMF veikts pētījums „Lokanu feromagnētisku stīgu sintezēto īpašību izpēte un jauna tipa miktodzinēju principu izstrāde”.

HZF pētīta baltu un slāvu kultūra un valoda u rezultāti atspoguļoti rakstu krājumā „Baltu un slāvu kultūrkontakti”.

ĢZZF apkopota informācija par Latvijas augsnēm. Izdota grāmata „Augsnes ilgstspējīga izmantošana un aizsardzība”.

MF jaunatklāta 14.hromosomas gēnu asociācija ar juvenilo idiopātisko artrītu.

LU CFI izstrādāts darbu cikls, kurā analizētas silīcija dioksīda un germānija dioksīda optiskās īpašības, radīts instruments nanozinātnē rentgenstaru ierosinātās optiskās luminiscences reģistrācijai, izmantojot skenējošo tuvā lauka mikroskopu, kā arī izstrādāta modelēšanas metodika retgenabsorbācijas spektru analīzei.

### 2.4.2. Zinātnes komercializācija, tehnoloģiju pārnese un sadarbība ar komersantiem

2009. gads – „krīzes” gads, vērtējams pozitīvi tādā nozīmē, ka uzņēmēji un akadēmiskais personāls apzinājās nepieciešamību sadarboties kā iespējams vienīgu risinājumu „krīzes” pārvarēšanai. 2009. gadā ar Inovāciju centra līdzdalību LU pētnieki ar uzņēmumiem noslēguši 3 līgumus par pasūtījuma pētījumiem vai jaunām izstrādātnēm un tiek īstenota 3 līgumu sagatavošana par pasūtījumu pētījumu veikšanu. Piemēram, noslēgts līgums ar SIA „Sijāts” par ražošanas procesa optimizāciju; līgums ar SIA „HEE Photonic labs” par teleskopa izstrādi.

Atbalstīta 3 Latvijas patenta pieteikumu iesniegšana, 1 Eiropas patenta pieteikuma iesniegšana, kas attiecas uz audzēju marķieru izveidi – piedāvāti audzēju marķieri paredzēti DNS un cieši saistīto proteīnu kompleksu spektra atšķirības veselos audos un ļaundabīgo audzēju gadījumos, kas var tikt izmantoti audzēju diagnostikā. Kopumā saņemti 14 Latvijas patenti.

### 2.4.3. LU doktora studijas

#### 2.4.3.1. Doktora studiju programmas

2.4.1.tabula

#### 2009.gadā LU īstenotās doktora studiju programmas

Doktora studiju programma	Iegūstamais zinātniskais grāds	Programmas direktors	Fakultāte, kurā realizē programmu
Bioloģija	Dr.biol.	Indriķis Muižnieks	BF
Datorzinātnes	Dr.sc.comp.	Andris Ambainis	DF
Demogrāfija	Dr.oec.	Pēteris Zvidriņš	EVF
Ekonomika	Dr.oec.	Ismena Revina	EVF
Filoloģija	Dr.philol.; Dr.art.	Janīna Kursīte-Pakule	HZF
Filozofija	Dr.phil.	Maija Kūle	VFF
Fizika, astronomija un mehānika	Dr.phys.; Dr.sc.ing.	Mārcis Auziņš	FMF



<b>Doktora studiju programma</b>	<b>Iegūstamais zinātniskais grāds</b>	<b>Programmas direktors</b>	<b>Fakultāte, kurā realizē programmu</b>
Ģeogrāfija	Dr.geogr.	Zaiga Krišjāne	ĢZZF
Ģeoloģija	Dr.geol.	Valdis Segliņš	ĢZZF
Izglītības vadība	Dr.sc.administr.	Andris Kangro	PPF
Juridiskā zinātne	Dr.iur.	Valentija Liholaja	JF
Komunikācijas zinātne	Dr.philol.; Dr.sc.soc.	Vita Zelče	SZF
Ķīmija	Dr.chem.	Arturs Viksna	ĶF
Matemātika	Dr.math.	Uldis Raitums	FMF
Medicīna un farmācija	Dr.med.; Dr.pharm.; Dr.biol.	Immanuels Taivans	MF
Pedagoģija	Dr.paed.	Tatjana Koķe	PPF
Politikas zinātne	Dr.sc.pol.	Juris Rozenvalds	SZF
Psiholoģija	Dr.psych.	Malgožata Raščevska	PPF
Socioloģija	Dr.sc.soc.	Tālis Tisenkopfs	SZF
Teoloģija un reliģiju zinātne	Dr.theol.	Riho Altnurme	TF
Vadībzinātnes	Dr.sc.administr.	Edvīns Vanags	EVF
Valodniecība	Dr.philol.	Pēteris Vanags	HZF
Vēsture	Dr.hist.	Inesis Feldmanis	VFF
Vides zinātne	Dr.geogr., Dr.chem.; Dr.biol.	Māris Kļaviņš	ĢZZF

#### 2.4.3.2. Doktorantūras skolas

2009.gadā tika nodibinātas 15 doktorantūras skolas:

1. Letonika un starpkultūru pētījumi;
2. Dzīvnieku daudzveidība un vides kvalitāte;
3. Individu, grupu un organizāciju attīstība psiholoģisko, izglītības un sociālo faktoru mijiedarbības ietekmē;
4. Valsts tautsaimniecības starptautiskās konkurētspējas nodrošināšana;
5. Politisko, sociālo un ekonomisko procesu analīze postpadomju telpā;
6. Baltijas jūras reģiona valstu integrācija ES nozīmīgākās sadarbības dimensijās;
7. Zemes resursi un to ilgtspējīga izmantošana;
8. Datorzinātne un tās starpdisciplinārie lietojumi dabaszinātnēs un sociālajās zinātnēs;
9. Augu un augsnes bioloģisko resursu izpēte ilgtspējīgai izmantošanai;
10. Funkcionālie materiāli un nanotehnoloģijas;
11. Videi draudzīga organiskā sintēze;
12. Atomāro un nepārtrauktās vides fizikālo procesu pētīšanas, modelēšanas un matemātisko metožu pilnveidošanas skola;
13. Cilvēka kapacitāte un mācīšanās dzīvei dažādību iekļaujošos kontekstos;
14. Biomedicīnas pētījumu un jauno tehnoloģiju doktorantūras skola;
15. Doktorantūras skola translācijas izpētē medicīnā.

#### *2.4.3.3. Doktorantu skaits*

2009.gadā LU doktora studiju programmās studijas uzsāka 185 pilna laika studiju un 13 nepilna laika studiju doktoranti. Visvairāk pilna laika studiju doktorantu uzņemti Ekonomikas (17) un Bioloģijas (15) programmās, savukārt nepilna laika studiju – Vadīzinātnes (4) un Psiholoģijas (3) programmās.

Kopā 2009.gadā LU studēja 746 doktoranti, kas ir par 9% mazāk, nekā 2008.gadā. 57% jeb 423 doktoranti 2009.gadā mācījās par valsts budžeta līdzekļiem (2008.gadā – 50%).

Pilna laika studiju doktorantu sadalījums pa studiju programmām uz 01.01.2010.<sup>31</sup>

Studiju programmas nosaukums	Uzņemti atskaites gadā	Studiju gadi			Kopā mācās					Ieguvuši grādu vai kvalifikāciju/beiguši doktorantūru faktiski 2009.gadā								Atskaitēti no 01.01.2009 – 31.12.2009.
										kopā		t.sk. sieviet.		no kopskaita par budž. līdz.		no kopskaita par maksu		
		1.	2.	3.	KOPĀ	t.sk. sieviet.	t.sk. ārzemn.	t.sk. par budž. līdz.	t.sk. par maksu	ieguvuši grādu	faktiski beiguši	ieguvuši grādu	faktiski beiguši	ieguvuši grādu	faktiski beiguši	ieguvuši grādu	faktiski beiguši	
<b>Doktora studiju programmās kopā:</b>	<b>185</b>	<b>175</b>	<b>171</b>	<b>240</b>	<b>586</b>	<b>345</b>	<b>2</b>	<b>423</b>	<b>163</b>	<b>53</b>	<b>44</b>	<b>33</b>	<b>31</b>	<b>48</b>	<b>38</b>	<b>5</b>	<b>6</b>	<b>89</b>
Bioloģija	15	13	15	13	41	29	0	40	1	8	6	8	2	8	6	0	0	7
Datorzinātnes	10	10	11	21	42	5	0	42	0	1	2	0	2	1	2	0	0	3
Demogrāfija	1	1	1	1	3	2	0	3	0	0	0	0	0	0	0	0	0	0
Ekonomika	17	15	13	15	43	15	1	18	25	2	4	1	4	2	2	0	2	8
Filoloģija	8	8	8	19	35	27	1	31	4	3	1	1	1	3	1	0	0	6
Filozofija	4	4	3	3	10	4	0	9	1	1	2	1	2	0	2	1	0	4
Fizika , astronomija, mehānika	14	11	8	19	38	10	0	30	8	4	1	1	0	4	1	0	0	3
Ģeogrāfija	6	4	8	6	18	9	0	17	1	3	1	3	1	3	1	0	0	3
Ģeoloģija	0	0	6	0	6	3	0	6	0	1	0	0	0	0	0	1	0	0
Juridiskā zinātne	14	19	10	24	53	37	0	30	23	3	6	2	4	3	4	0	2	10
Komunikāciju zinātne	13	11	6	15	32	24	0	18	14	0	0	0	0	0	0	0	0	2
Ķīmija	6	7	7	7	21	12	0	16	5	4	1	4	1	4	1	0	0	6
Matemātika	6	4	4	5	13	7	0	13	0	2	3	1	2	1	3	1	0	4
Medicīna un farmācija	8	8	7	8	23	11	0	16	7	5	4	2	3	4	4	1	0	5
Pedagoģija	13	10	14	9	33	29	0	25	8	4	4	3	3	3	4	1	0	7
Politikas zinātne	5	4	4	8	16	10	0	14	2	0	0	0	0	0	0	0	0	1
Psiholoģija	3	7	3	8	18	15	0	14	4	1	0	1	0	1	0	0	0	0
Socioloģija	3	4	3	5	12	7	0	11	1	0	3	0	2	0	3	0	0	4
Teoloģija un reliģiju zinātne	4	3	2	9	14	9	0	11	3	2	1	1	0	2	1	0	0	1
Vadībzinātne	12	11	7	11	29	20	0	15	14	1	1	0	1	1	1	0	0	3
Izglītības vadība	11	5	9	5	19	13	0	3	16	1	0	1	0	1	0	0	0	1
Valodniecība	2	8	6	12	26	26	0	7	19	2	2	2	2	2	1	0	1	2
Vēsture	5	4	7	8	19	9	0	12	7	3	2	2	1	3	1	0	1	7
Vides zinātne	5	4	9	9	22	12	0	22	0	2	0	2	0	2	0	0	0	2

<sup>31</sup> Sagatavoja LU Akadēmiskais departaments

Nepilna laika studiju doktorantu sadalījums pa studiju programmām uz 01.01.2010.<sup>32</sup>

Studiju programmas nosaukums	Uzņemti atskaites gadā	Studiju gadi				Kopā mācās			Ieguvuši grādu vai kvalifikāciju/beiguši doktorantūru faktiski 2009.g.				Atskaitīti no 01.01.2009 – 31.12.2009
		1.	2.	3.	4.	KOPĀ	t.sk. siev.	t.sk. ārzemn.	kopā		t.sk. siev.		
									ieguvuši grādu	faktiski beiguši	ieguvuši grādu	faktiski beiguši	
<b>Doktora studiju programmās kopā:</b>	<b>13</b>	<b>12</b>	<b>18</b>	<b>54</b>	<b>76</b>	<b>160</b>	<b>114</b>	<b>1</b>	<b>1</b>	<b>33</b>	<b>1</b>	<b>14</b>	<b>94</b>
Bioloģija	1	4	2	6	1	13	10	0	0	4	0	3	5
Datorzinātnes	0	0	0	0	0	0	0	0	0	0	0	0	0
Demogrāfija	0	0	0	0	1	1	1	0	0	1	0	1	1
Ekonomika	0	0	0	4	8	12	11	0	0	3	0	1	11
Filoloģija	1	0	1	0	4	5	4	1	0	1	0	1	2
Filozofija	0	0	0	0	1	1	1	0	0	0	0	0	0
Fizika, astronomija, mehānika	0	0	0	0	0	0	0	0	0	0	0	0	0
Ģeogrāfija	0	0	0	0	0	0	0	0	0	0	0	0	0
Ģeoloģija	0	0	0	3	0	3	0	0	0	2	0	0	2
Juridiskā zinātne	1	0	1	3	5	9	3	0	0	1	0	1	9
Komunikācijas zinātne	0	0	0	0	0	0	0	0	0	0	0	0	0
Ķīmija	0	0	0	0	0	0	0	0	0	0	0	0	0
Matemātika	0	0	0	0	0	0	0	0	0	0	0	0	0
Medicīna un farmācija	0	0	0	7	4	11	8	0	0	3	0	3	4
Pedagoģija	2	1	2	9	13	25	22	0	0	3	0	3	15
Politikas zinātne	0	0	1	2	1	4	2	0	0	0	0	0	4
Psiholoģija	3	4	2	1	3	10	9	0	0	2	0	2	5
Socioloģija	0	0	0	0	1	1	1	0	0	0	0	0	1
Teoloģija un reliģiju zinātne	0	0	0	0	0	0	0	0	0	0	0	0	0
Vadībzinātne	4	2	8	12	24	46	24	0	0	9	0	5	26
Izglītības vadība	1	1	0	3	6	10	9	0	1	4	1	4	7
Valodniecība	0	0	1	4	3	8	8	0	0	0	0	0	2
Vēsture	0	0	0	0	1	1	1	0	0	0	0	0	0
Vides zinātne	0	0	0	0	0	0	0	0	0	0	0	0	0

<sup>32</sup> Sagatavoja LU Akadēmiskais departaments.

2.4.4. tabula

Doktorantu skaita dinamika<sup>33</sup>

Izglītības tematiskā joma	Zinātnes nozare un/vai LU doktora studiju programma	2006.g.		Kopā gadā	2007.g.		Kopā gadā	2008.g.		Kopā gadā	2009.g.		Kopā gadā	Kopā pa izglītības tematisko jomu 2009.g.
		Par valsts budž. līdz.	Par privat. līdz.		Par valsts budž. līdz.	Par privat. līdz..		Par valsts budž. līdz.	Par privat. līdz.		Par valsts budž. līdz.	Par privat. līdz.		
Skolotāju izglītība un izglītības zinātnes	Pedagoģija	19	72	<b>91</b>	26	56	<b>82</b>	29	46	<b>75</b>	25	33	<b>58</b>	<b>58</b>
	Vadības zin. (Izglītības vadība) <sup>34</sup>	3	36	<b>39</b>	5	36	<b>41</b>							
Humanitārās zinātnes	Filozofija	7	4	<b>11</b>	8	4	<b>12</b>	10	2	<b>12</b>	9	2	<b>11</b>	<b>119</b>
	Filoloģija (folkloristika, literatūrzin., māksla)	32	15	<b>47</b>	31	12	<b>43</b>	33	12	<b>45</b>	31	9	<b>40</b>	
	Valodniecība	10	32	<b>42</b>	9	35	<b>44</b>	8	23	<b>31</b>	7	27	<b>34</b>	
	Vēsture	10	13	<b>23</b>	15	9	<b>24</b>	15	9	<b>24</b>	12	8	<b>20</b>	
	Teoloģija un reliģiju zin.	6	1	<b>7</b>	8	4	<b>12</b>	10	3	<b>13</b>	11	3	<b>14</b>	
Sociālās zinātnes	Ekonomika	11	77	<b>88</b>	13	57	<b>70</b>	18	46	<b>64</b>	18	37	<b>55</b>	<b>318</b>
	Socioloģija	11	8	<b>19</b>	8	8	<b>16</b>	9	6	<b>15</b>	11	2	<b>13</b>	
	Politikas zin.	11	20	<b>31</b>	15	21	<b>36</b>	10	12	<b>22</b>	14	6	<b>20</b>	
	Demogrāfija	1	1	<b>2</b>	2	1	<b>3</b>	3	1	<b>4</b>	3	1	<b>4</b>	
	Psiholoģija	12	13	<b>25</b>	15	13	<b>28</b>	16	11	<b>27</b>	14	14	<b>28</b>	
	Komunikācijas zin.	2	9	<b>11</b>	4	17	<b>21</b>	4	20	<b>24</b>	18	14	<b>32</b>	
	Vadības zinātne	5	108	<b>113</b>	12	101	<b>113</b>	14	86	<b>100</b>	15	60	<b>75</b>	
	Juridiskās zin.	21	47	<b>68</b>	26	47	<b>73</b>	25	41	<b>66</b>	30	32	<b>62</b>	
	Izglītības vadība							6	31	<b>37</b>	3	26	<b>29</b>	
Dabaszinātnes	Bioloģija	31	11	<b>42</b>	30	20	<b>50</b>	38	20	<b>58</b>	40	14	<b>54</b>	<b>140</b>
	Ģeogrāfija	14	2	<b>16</b>	18	2	<b>20</b>	21	0	<b>21</b>	17	1	<b>18</b>	
	Ģeoloģija	5	5	<b>10</b>	2	5	<b>7</b>	6	4	<b>10</b>	6	3	<b>9</b>	
	Ķīmija	14	4	<b>18</b>	17	6	<b>23</b>	17	6	<b>23</b>	16	5	<b>21</b>	
	Fizika, astronomija, mehānika	27	9	<b>36</b>	26	12	<b>38</b>	30	8	<b>38</b>	30	8	<b>38</b>	
	Vides zin.	14	7	<b>21</b>	18	2	<b>20</b>	19	2	<b>21</b>	22	0	<b>22</b>	
	Matemātika	10	0	<b>10</b>	12	0	<b>12</b>	14	1	<b>15</b>	13	0	<b>13</b>	<b>77</b>
Datorzinātnes	23	0	<b>23</b>	37	0	<b>37</b>	42	0	<b>42</b>	42	0	<b>42</b>		
Inženierzinātnes	Mehānika / Materiālzinātne	0	0	<b>0</b>	0	0	<b>0</b>							
Veselība un veselības aizsardzība	Medicīna	15	14	<b>29</b>	20	19	<b>39</b>	17	19	<b>36</b>	16	18	<b>34</b>	<b>34</b>
	Farmācija													
<b>KOPĀ:</b>		<b>314</b>	<b>508</b>	<b>822</b>	<b>377</b>	<b>487</b>	<b>864</b>	<b>414</b>	<b>409</b>	<b>823</b>	<b>423</b>	<b>323</b>	<b>746</b>	<b>746</b>

<sup>33</sup> Tabula sagatavota, pamatojoties uz LU Akadēmiskā departamenta datiem.<sup>34</sup> Ar 2001.g. līdz 2008.g. Izglītības vadības doktora studiju apakšprogrammas doktoranti skaitīti pie Vadības zin. programmas (Izglītības tematiskā joma - sociālās zin.).

Imatrikulēto un eksmatriculēto doktorantu skaita dinamika<sup>35</sup>

Izglītības tematiskā joma	Zinātnes nozare	2007.g. imatrikulēti			2007.g. eksmatriculēti		2008.g. imatrikulēti			2008.g. eksmatriculēti		2009.g. imatrikulēti			2009.g. eksmatriculēti	
		valsts budž. līdz.	privāt. līdz.	KOPĀ	sekmīgi	nesekmīgi	valsts budž. līdz.	privāt. līdz.	KOPĀ	sekmīgi	nesekmīgi	valsts budž. līdz.	privāt. līdz.	KOPĀ	sekmīgi <sup>36</sup>	nesekmīgi <sup>37</sup>
Skolotāju izglītība un izglītības zinātne	Pedagoģija	1	6	7	0	2	10	3	13	2	3	9	6	15	7	3
Humanitārās zinātnes	Filozofija	3	0	3	2	0	3	0	3	2	0	3	1	4	2	1
	Filoloģija (folkloristika, literatūrzin.)	8	0	8	5	0	8	0	8	4	0	6	1	7	2	1
	Valodniecība	3	12	15	3	1	3	7	10	8	4	1	1	2	2	2
	Mākslas zin.	1	0	1	0	0	1	0	1	0	1	2	0	2	0	0
	Vēsture	3	2	5	6	0	4	2	6	5	0	2	3	5	2	1
Sociālās zinātnes	Teoloģija un reliģiju zin.	3	3	6	1	0	1	2	3	1	0	4	0	4	1	0
	Ekonomika	1	2	3	10	4	4	1	5	6	13	8	9	17	7	1
	Vadības zinātne	11	7	18	11	10	1	12	13	1	18	3	13	16	10	4
	Izglītības vadība						1	13	14	2	0	3	9	12	4	1
	Demogrāfija	1	0	1	0	0	1	0	1	0	0	1	0	1	1	0
	Socioloģija	3	2	5	2	3	4	1	5	0	1	3	0	3	3	3
	Politikas zin.	4	2	6	0	0	2	0	2	1	7	4	1	5	0	3
	Juridiskās zin.	6	12	18	4	5	6	13	19	5	8	11	4	15	7	4
	Komunikācijas zin.	2	8	10	0	0	0	4	4	0	0	13	0	13	0	0
Dabas zinātnes	Psiholoģija	6	2	8	0	0	5	0	5	3	0	3	3	6	2	0
	Bioloģija	6	6	12	1	0	15	5	20	11	19	15	1	16	10	0
	Ģeogrāfija	8	0	8	2	0	8	0	8	6	2	5	1	6	1	0
	Ģeoloģija	0	0	0	0	0	6	0	6	3	3	0	0	0	2	0
	Kīmija	5	2	7	0	1	5	4	9	4	1	5	1	6	1	0
	Fizika, astronomija un mehānika	9	6	15	1	1	8	2	10	9	12	10	4	14	2	0
	Vides zin.	10	0	10	4	0	4	0	4	3	1	5	0	5	0	2
	Matemātika	4	0	4	0	0	3	0	3	3	3	5	1	6	3	0
Datorzinātnes	20	0	20	3	0	9	0	9	5	6	10	0	10	2	0	
Inženierzinātnes	Mehānika, materiālzin.	0	0	0	0	0	0	0	0	0	0	0	0	0	0	0
Veselība un veselības aizsardzība	Medicīna	6	8	14	0	0										
	Farmācija						6	8	14	7	3	5	3	8	7	0
<b>KOPĀ:</b>		<b>124</b>	<b>80</b>	<b>204</b>	<b>55</b>	<b>27</b>	<b>118</b>	<b>77</b>	<b>195</b>	<b>91</b>	<b>105</b>	<b>136</b>	<b>62</b>	<b>198</b>	<b>77</b>	<b>26</b>

<sup>35</sup> Sagatavoja LU Akadēmiskais departaments<sup>36</sup> Eksmatriculēti sekmīgi – kā doktora studiju programmu izpildītāji<sup>37</sup> Eksmatriculēti nesekmīgi – kā doktora studiju programmu neizpildītāji

#### 2.4.3.4. Promocijas darbi

2009.gadā ir aizstāvēti 54 promocijas darbi, t.i. par 26% mazāk, nekā 2008.gadā (2008.g. - 73 darbi).

Vislielākais aizstāvēto promocijas darbu skaits 2009.gadā ir bioloģijas nozarē – 8 darbi jeb 15% no kopējā darbu skaita.

Nemot vērā aizstāvēto promocijas darbu sadalījumu pa nozarēm, vislielākais iegūto grādu skaits 2009.gadā arī ir bioloģijas zinātnē (skat. 2.4.3.att.).

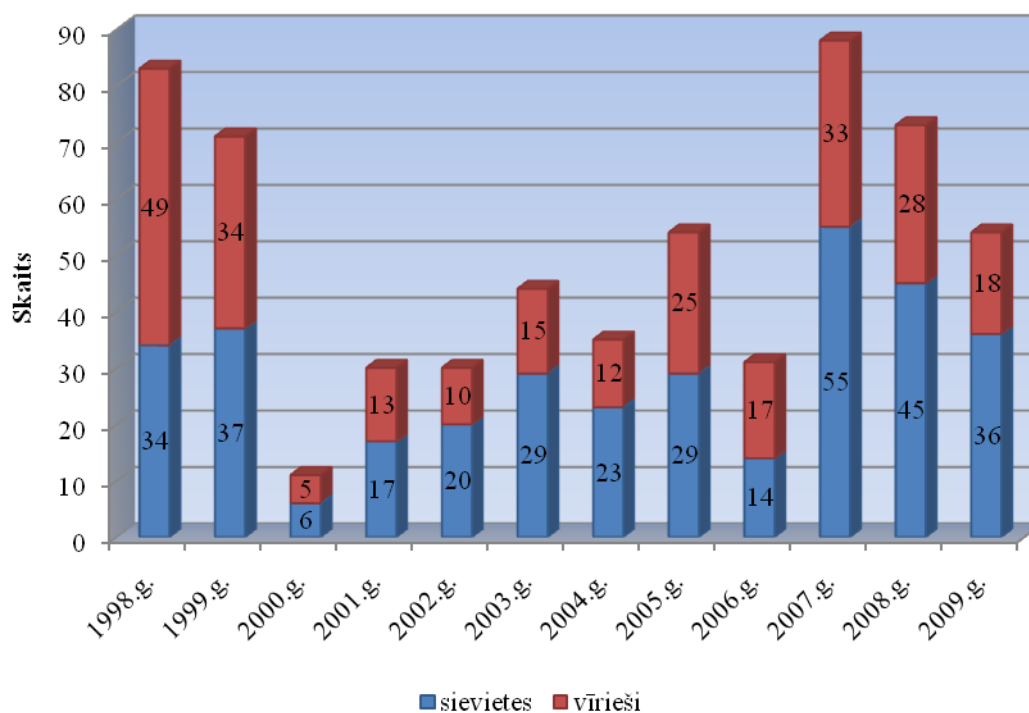

2.4.1.att. LU aizstāvētie promocijas darbi 1998.g.-2009.g.

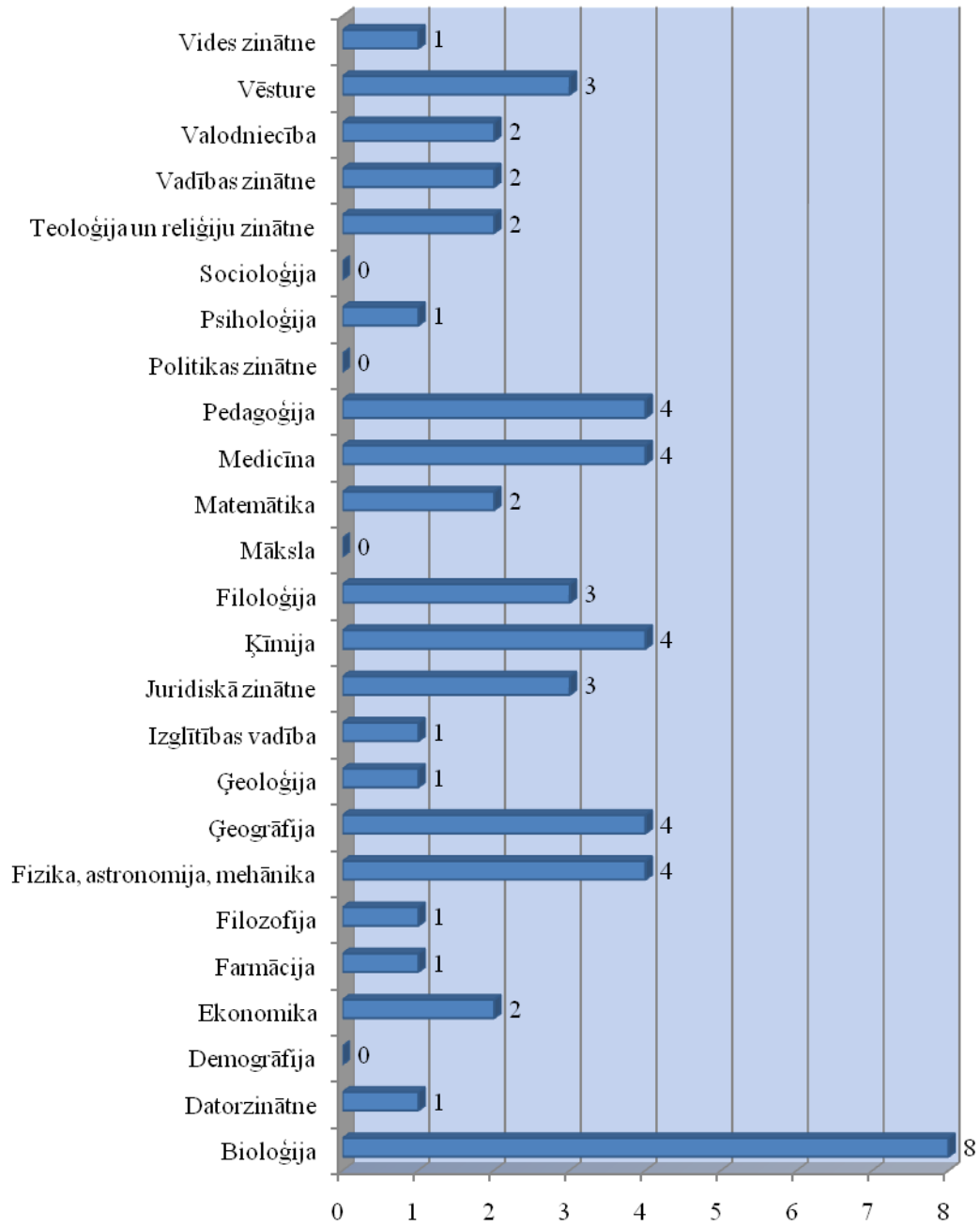

2.4.2. att. LU aizstāvēto promocijas darbu sadalījums pa zinātņu nozarēm 2009.g.



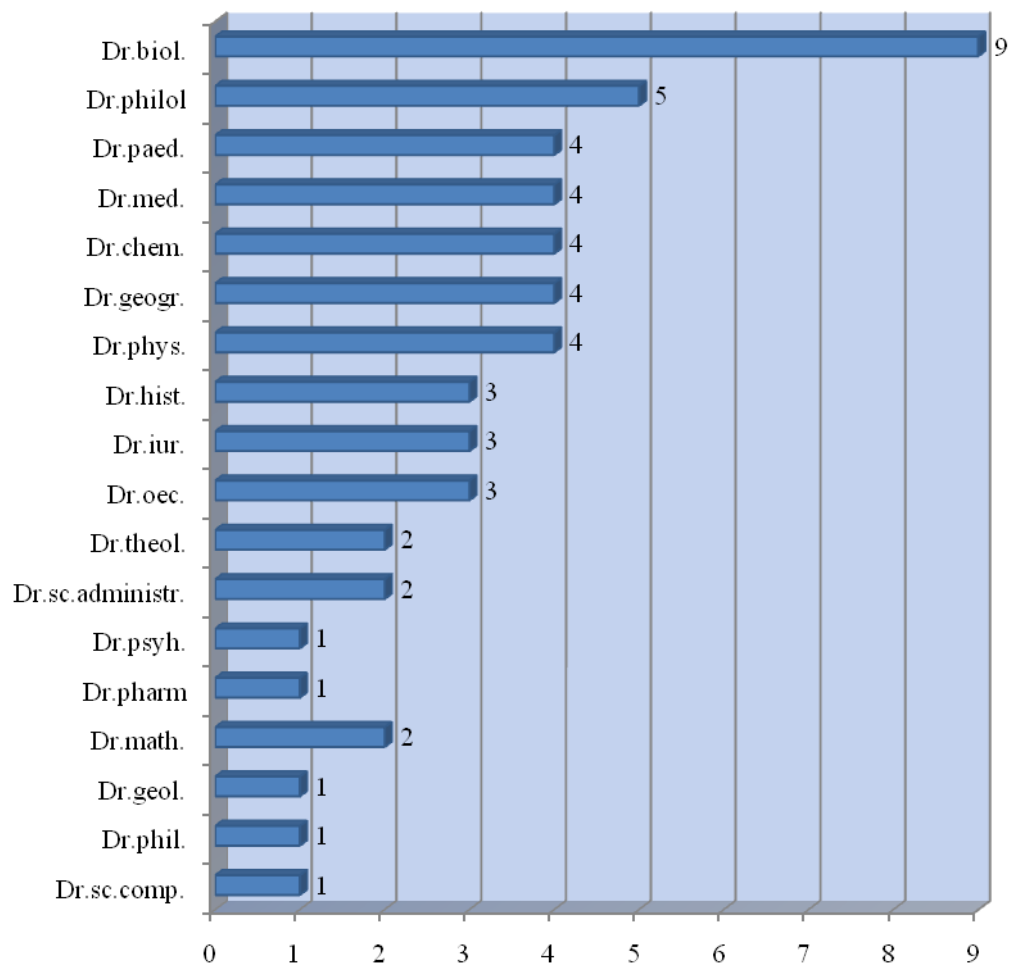

2.4.3. att. LU iegūtie zinātniskie grādi 2009.gadā

2009.gadā Latvijas Universitātē aizstāvētie promocijas darbi<sup>38</sup>

Nr.p.k.	Uzvārds, vārds	Studijas LU doktorantūrā	Darba vieta	Zinātniskais vadītājs	Promocijas darba nosaukums	Grāds	Apakšnozare	Recenzents	Recenzents	Recenzents
BIOLOĢIJA										
1.	Puriņa Ingrida	2000-2003	Latvijas Hidroekoloģijas institūts	Balode M., Dr.biol.	Organisko un neorganisko biogēnu ietekme uz Rīgas līča fitoplanktona struktūru un potenciāli toksisko aļģu attīstību	Dr.biol.	Hidrobioloģija	Sprīģe G., Dr.biol.	Druvietis I., Dr.biol.	Oļeņina I., Dr.biol., Lietuvas Jūras pētījumu centrs
2.	Strāķe Solvita	1997-2000	Latvijas Hidrobioloģijas institūts	Andrušaitis A., Dr.biol.	Mezozooplanktona struktūra un funkcionālā loma Baltijas jūras piekrastes ekosistēmā	Dr.biol.	Hidrobioloģija	Ikauniece A., Dr.biol., Latvijas Hidroekoloģijas institūts	Korņulovs G., Dr.biol., Latvijas Zivju resursu aģentūra	Škute A., Dr.biol., DU
3.	Andersons Una	1999-2003	LU BI	Ieviņš G., Dr.habil.biol.	Fizioloģiskais pamats parastās priedes ( <i>Pinus sylvestris</i> ) pavairošanai audu kultūrā	Dr.biol.	Augu fizioloģija	Tomsone S., Dr.biol.	Vikmane M., Dr.biol.	Dapkūniene S., Sr.biol., Viļņas universitāte, Lietuva
4.	Samsone Ineta	2000-2003	LU BF	Ieviņš G., Dr.habil.biol.	Fizioloģiskais pamats dārza zemeņu ( <i>Fragaria x ananassa</i> Duch.) šķirņu dažāda izturībai pret parasto tīklērci ( <i>Tetranychus urticae</i> Koch), nozīmīgu zemeņu kaitēkli	Dr.biol.	Augu fizioloģija	Spunģis V., Dr.biol.	Vikmane M., Dr.biol.	Lepse L., Dr.lauks., SIA Pūres Dārkopības pētījumu centrs
5.	Brauna Sabīne ( <i>Sabine Braun</i> )	-	Augsburgas hospitālis (Vācija)	Kozlovska T., Dr.habil.biol.	Iekšējās delēcijas saturošu hepatīta B kora proteīna variantu raksturojums	Dr.biol.	Molekulārā bioloģija	Muižnieks I., Dr.h.biol.	Baumanis V., Dr.biol.	Sasnauskas K., Dr.h.biol., Viļņas universitāte, Lietuva
6.	Aleksejeva Jekaterina	2002-2006	LBMC	Kozlovska T., Dr.habil.biol.	Uz alfavīrusu rekombinanto replikonu pamata izveidotā HCV prototipa vakcīna	Dr.biol.	Molekulārā bioloģija	Tihomirova L., Dr.biol.	Sasnauskas K., Dr.h.biol., Viļņas universitāte, Lietuva	Videls A., Dr.biol., Lundas universitāte, Zviedrija
7.	Mežaka Anna	2006-	LU BF	Brūmelis G., Dr.biol.	Epifītisko sūnu un ķērpju ekoloģija lapu koku mežos Latvijā	Dr.biol.	Ekoloģija	Balodis V.Ģ., Dr.habil.biol.	Salmiņa L., Dr.biol.	Ingerpuu L., PhD, Tartu Universitāte
8.	Kalniņa Zane	2003-2007	LV Biomedicīnas pētījumu un studiju centrs	Linē A., Dr.biol.	Autoantivielu repertuāru noteikšana ļaundabīgo audzēju pacientiem – klasiskās un uz fāgu displeju balstītas SEREX metodes pielietojums	Dr.biol.	Molekulārā bioloģija	Muižnieks I., Dr.h.biol.	Riekstiņa U., Dr.biol.	Knuts A., Dr.med., Črihes Universitāte

<sup>38</sup> Sagatavoja LU Akadēmiskais departaments.

Nr.p.k.	Uzvārds, vārds	Studijas LU doktorantūrā	Darba vieta	Zinātniskais vadītājs	Promocijas darba nosaukums	Grāds	Apakšnozare	Recenzents	Recenzents	Recenzents
DATORZINĀTNE										
9.	Vilītis Oskars	2005 - 2008	LU MII	Kalniņš A., Dr.habil.sc.com p.	Uz metamodeļiem un modeļu transformācijām balstīta rīku būves platforma	Dr.sc.com p.	Programmēšanas valodas un sistēmas	Bičevskis J., Dr.sc.comp.	Kirikova M., Dr.sc.ing. , RTU	Sarkans U., Eiropas Bioinformātikas institūts, Lielbritānija
EKONOMIKA										
10.	Titarenko Deniss	2003 - 2006	Latvijas Banka	Dubra E., Dr.oec.	Investīcijas kā Latvijas ekonomikas izaugsmes faktors	Dr.oec.	Latvijas tautsaimniecība	Šumilo Ē., Dr.oec.	Vanags I., Drh.ekon., LR Centrālā statistikas pārvalde	Brīver I., Dr.ekon., Banku Augstskola
11.	Mietule Iveta	2004 - 2008	Rēzeknes Augstskola	Brūna I., Dr.oec.	Personāla izmaksu uzskaites pilnveidošanas iespējas Latvijā	Dr.oec.	Grāmatvedība un uzskaites teorija	Zelgalve E., Dr.oec.	Kalniņa G., Dr.ekon.	Daņēviča D., Dr.ekon., SIA D.Daņēvičas revidentu birojs
FILOZOFIJA										
12.	Narkēviča Žanete	-	BA „Turība”	Kūlis R., Dr.phil.	Iztēle un valodas jaunrade Pola Rikēra filozofijā	Dr.phil.	Filozofijas vēsture	Rubene M., Dr.habil.phil.	Freiberģa E., Dr.filoz.	Paskals Marija Jerumanis, Dr.teol., LPUF Rīgas Augstākais reliģijas zinātņu institūts
FIZIKA										
13.	Kirpo Maksims	2003 - 2006	LU FMF	Jakovičs A., Dr.habil.phys.	Turbulences raksturlielumu un daļiņu pārnese modelēšana recirkulatīvās plūsmās	Dr.phys.	Šķidrums un gāzu mehānika	Muižnieks A., Dr.phys.	Bucenijs I., Dr.phys.	<i>Yves Fautrelle</i> , prof., Grenobles Nacionālais Politehniskais institūts
14.	Rubīns Uldis	2002 - 2005	LU ASI	Spīgulis J., Dr.habil.phys.	Fotopletizmogrāfisko biosignālu formas analīze un asinsrites dinamikas modelēšana	Dr.phys.	Medicīniskā fizika	Lācis I., Dr.habil.phys.	Taivans I., Dr.habil.med.	Teibe U., Dr.biol., RSU
15.	Kremeņeckis Vladislavs	1998 - 2002	LU FI	Freiberģs J., Dr.phys	Precīzi automodulārie atrisinājumi hidrodinamikā un magnētiskajā hidrodinamikā un to sakars ar uzdevumiem robežslāņa tuvinājumā	Dr.phys.	Šķidrums un gāzu mehānika	Kalis H., Dr.habil.phys.; Dr.habil.math.	Bojarevičs V., Dr.phys., Griničas Universitāte, Lielbritānija	Cepītis J., Dr.math.

Nr.p.k.	Uzvārds, vārds	Studijas LU doktorantūrā	Darba vieta	Zinātniskais vadītājs	Promocijas darba nosaukums	Grāds	Apakšnozare	Recenzents	Recenzents	Recenzents
16.	Butikova Jeļena	2004 - 2007	LU CFI	Tāle I., Dr.habil.phys.	Piemaisījumu sadalījuma lāzerablācijas spektroskopija kodolsintēzes reaktoru karstās sienas materiālu diagnostikā	Dr.phys.	Cietvielu fizika	Blūms E., Dr.habil.phys.	Medvids A., Dr.habil.phys., RTU	Ķizāne G., Dr.chem.
ĢEOGRĀFIJA										
17.	Cekula Zane	2001 - 2004	Latvijas Ģeotelpiskās informācijas aģentūra	Krišjāne Z., Dr.geogr.	Latgales apdzīvoto vietu nosaukumu standartizācija	Dr.geogr.	Lietiškā ģeogrāfija un ģeomātika	Štrauhmanis J., Dr.geogr., RTU	Leikuma L., Dr.philol.	Markausa I.M., Dr.geogr., LZA
18.	Grīne Ineta	2000 - 2003	LU ĢZZF	Šķiņķis P., Dr.geogr.	Lauku iedzīvotāju un apdzīvojuma telpiskās struktūras izmaiņas pēc Otrā pasaules kara (Cēsu rajona teritorijas)	Dr.geogr.	Cilvēka ģeogrāfija	Eglīte P., Dr.habil.oec.	Markausa I.M., Dr.geogr., LZA	Knappe E., Dr.geogr., Reģionālās ģeogrāfijas institūts, Leipciga (Vācija)
19.	Priede Agnese	2005 - 2008	LU BI	Laiviņš M., Dr.habil.geogr.	Invazīvie neofīti Latvijas florā: izplatība un dinamika	Dr.geogr.	Dabas ģeogrāfija	Nikodemus O., Dr.geogr.	Rūsiņa S., Dr.geogr.	Šulcs V., Dr.biol., LU BI
ĢEOLOĢIJA										
20.	Zupiņš Ivars	2001 - 2004	Latvijas Dabas muzejs	Lukševičs E., Dr.geol.	Galvenā davona lauka osteolepiformu kārtas daivspurzivis ( <i>Sarcopterygii, Osteolepiformes</i> )	Dr.geol.	Pamatiežu ģeoloģija	Kalniņa L., Dr.geogr.	Gailīte L.I., Dr.geol., Latvijas Dabas muzejs	<i>Kurik E.</i> , (PhD), Tallinas Tehnoloģiju universitāte, (Igaunija)
JURIDISKĀ ZINĀTNE										
21.	Pundurs Aldis	2003 - 2008	LR Ģenerālprokuratūra	Strada-Rozenberga K., Dr.iur.	Pierādīšanas teorija un brīvie pierādījumi jeb pierādījumi ar procesuālu nozīmi kriminālprocesā	Dr.iur.	Krimināltiesības	Liholaja V., Dr.iur.	Justickis V., Dr.iur., Mykolas Romeris universitāte (Lietuva)	Folks K., Dr.iur., Minhenes Ludviga Maksimiliāna universitāte (Vācija)
22.	Jarkina Viktorija	2005 - 2008	Zvērinātu advokātu birojs „Eversheds Bitāns”	Bojārs J., Dr.habil.iur.	Franšīzes tiesiskais regulējums ārvalstīs un Latvijā	Dr.iur.	Civiltiesības	Balodis K., Dr.iur.	Načisčionis J., Dr.iur., BA „Turība”	Gibsona J., prof., Karalines Marijas Londonas Universitāte, (Lielbritānija)

Nr.p.k.	Uzvārds, vārds	Studijas LU doktorantūrā	Darba vieta	Zinātniskais vadītājs	Promocijas darba nosaukums	Grāds	Apakšnozare	Recenzents	Recenzents	Recenzents
23.	Hamkova Diāna	2002 - 2008	LU JF	Liholaja V., Dr.jur.	Goda un cieņas krimināltiesiskā aizsardzība	Dr.iur.	Krimināltiesības	Kazaka S., Dr.iur., LPolA	Ķinis U., Dr.jur.	Serebreņikova A., Dr.jur., Maskavas Valsts Universitāte
KOMUNIKĀCIJAS ZINĀTNE										
24.	Cīrule Sandra	2003 - 2006	Bērzu pamatskola, Bauskas rajons	Sporāne B., Dr.paed.	Mūsdienu publiskā bibliotēka Latvijas pagastos (1997.-2007.)	Dr.philol.	Bibliotēkzinātne	Hausmanis V., Dr.h.philol.	Holma B., Dr.filol.	Gerkena V., Dr.filol., LNB
ĶĪMIJA										
25.	Katkeviča Sarmīte	2005 -	LU ĶF	Zicmanis A., Dr.habil.chem.	Pārgrupēšanās reakcijas jonu šķīdrumu vidēs	Dr.chem.	Organiskā ķīmija	Strakovs A., Dr.habil.chem., RTU	Kļaviņš M., Dr.habil.chem.	Sūna E., Dr.chem., OSI
26.	Beķere Laura	2005 - 2008	Latvijas OSI	Zicmanis A., Dr.habil.chem.; Krauze A., Dr.chem.	Bioloģiski aktīvu Amlodipīna analogu sintēze un enantiosadalīšana	Dr.chem.	Organiskā ķīmija	Lukevics E., Dr.habil.chem.	Priķšāne A., Dr.chem.	Kauss V., Dr.chem., OSI
27.	Nakurte Ilva	2006 -	LU ĶF	Mekšs P., Dr.ķīm.	Cviterjonu šķīdrumu hromatogrāfija un spektrometrija	Dr.chem.	Fizikālā ķīmija	Kļaviņš M., Dr.habil.chem	Kažoka H., Dr.chem., Latvijas OSI	Rozīte-Grīnberga S., Dr.chem., Latvijas OSI
28.	Tomiņa Līvija	2005 - 2008	Madonas Valsts ģimnāzija	Krūmiņa A.A., Dr.ķīm.	Ķīmijas uzdevums skolēna domāšanas attīstīšanai	Dr.chem.	Ķīmijas didaktika	Lukevics E., Dr.h.ķīm.	Gorskis M., Dr.paed., DU	Šulčius A., prof., Kauņas Tehniskā universitāte
LITERATŪRZINĀTNE										
29.	Taube Aleksejs	2001 - 2005	LU MVF	Freiberģis V., Dr.filol.	Saprāts un neprāts apgaismības kultūrā: postmodernā interpretācija	Dr.philol.	Cittautu literatūras vēsture	Cimdiņa A., Dr.philol.	Buceniece E., Dr.phil.	Saliņa E., Dr.philol., LKA
30.	Vērdiņš Kārlis	2004 - 2007	LU LFMI	Kursīte-Pakule J., Dr.h.filol.	Latviešu dzejproza 20.gadsimtā	Dr.philol.	Latviešu literatūra vēsture	Cimdiņa A., Dr.philol.	Burima M., Dr.philol., DU	Briedis R., Dr.philol., LKA
MATEMĀTIKA										
31.	Uljane Ingrīda	2002 - 2005	LU FMF	Šostaks A., Dr.h.mat.	Dažu L-vērtīgu kopu un daudzvērtīgu topoloģisku telpu teorijas pamati	Dr.math.	Ģeometrija un topoloģija	Reinfelds A., Dr.habil.math.	Perfilieva I., Dr.math., Ostravas universitāte (Čehija)	Kortelainen J., Dr.mat., Mikkeli universitāte (Somija)

Nr.p.k.	Uzvārds, vārds	Studijas LU doktorantūrā	Darba vieta	Zinātniskais vadītājs	Promocijas darba nosaukums	Grāds	Apakšnozare	Recenzents	Recenzents	Recenzents
32.	Šadāds Imāds ( <i>Imad Ali Chadad</i> ) (RTU)	-		Koliškins A., Dr.mat. (RTU)	Sienas negluduma ietekme uz MHD plūsmas struktūru un sekla ūdens plūsmas stabilitāti	Dr.math.	Matemātiskā modelēšana	Kalis H., Dr.habil.math.	Lielausis O., Dr.habil.phys., LZA	Vaillancourt R., Dr.math., Otavas universitāte, (Kanāda)
MEDICĪNA										
33.	Isajevs Sergejs	2005 - 2008	LU EKMI	Taivans I., Dr.habil.med.	Hroniskas obstruktīvas plaušu slimības (HOPS) patogēnēzes molekulārie mehānismi centrālajos un perifērajos elpceļos	Dr.med.	Patoloģija	Bērziņš J., Dr.habil.med.	Kleina R., Dr.med., RSU	<i>Timens Wim</i> , PhD, Groningenas Universitāte, Nīderlande
34.	Kupčs Kārlis	2004 - 2007	P.Stradiņa KUS	Aksiks I., Dr.habil.med.	Intrakraniālu aneirismu endovaskulāras un ķirurģiskas ārstēšanas metodes izvēle, rezultāti un pamatojums	Dr.med.	Ķirurģija	Mihelsons M., Dr.habil.med.	Krūmiņa G., Dr.habil.med., RSU	<i>Dementavičiene J.</i> , Dr.med., Viļņas Universitāte, Lietuva
35.	Vilšķērsts Reinis	2005 - 2008	Latvijas OSI	Dambrova M., Dr.pharm.; Muceniece R., Dr.habil.biol.	Mildronāta protektīvās aktivitātes izpēte ar diabētu saistīto kardiovaskulāro slimību modeļos	Dr.pharm.	Farmaceutiskā farmakoloģija	Kluša V.Z., Dr.habil.med.	Simkovičs B., PhD, Sirds Institūts, Losandželosa, ASV	Skutelis A., Dr.med., RSU
36.	Purkalne Gunta		P.Stradiņa KUS	Vikmanis U., Dr.habil.med.	Pirmsoperācijas ķīmijterapijas un molekulāro marķieru loma lokāli izplatīta krūts vēža ārstēšanā	Dr.med.	Onkoloģija un hematoloģija	Mihelsons M., Dr.habil.med.	Trofimovičs G., Dr.med., RSU	Valvere V., PhD, Ziemeļgaumijas reģionālā hospitāļa Vēža centrs
37.	Utehina Olga	2005 - 2008 RSU	Austrumu klīniskās universitātes slimnīca	Bērziņš J., Dr.habil.med.	Agrīno stadiju krūts vēža slimnieču saudzējoša pēcoperācijas staru terapija	Dr.med.	Onkoloģija un hematoloģija	Vikmanis U., Dr.habil.med.	Ērenpreisa J., Dr.habil.med., BMC	Letautiene S.R., PhD, Viļņas Universitāte, Lietuva
PEDAGOĢIJA										
38.	Čamane Inta	2000 - 2004	BSA Jēkabpils filiāle	Špona A., Dr.habil.paed.	Klases audzinātāja darbība pusaudža pašaudzināšanas sekmēšanā	Dr.paed.	Vispārīgā pedagoģija	Koķe T., Dr.habil.paed.	Jurgena I., Dr.paed., DU	Lieģeniece D., Dr.habil.paed., LiepU
39.	Daniela Linda	2005 -	LU PPF	Andersone R., Dr.paed.	Mācību disciplīna kā pusaudžu attieksmes izpaušme pret mācībām	Dr.paed.	Skolas pedagoģija	Žogla I., Dr.habil.paed.	Jurgena I., Dr.paed., DU	Palacios G.S., prof., Madrides Tālmācības universitāte
40.	Gulbe Aurika	2003 - 2006	RPIVA	Bogdanova T., Dr.sc.art., Dr.paed.	Metodoloģiskā kultūra topošā klavierspēles skolotāja darbībā	Dr.paed.	Nozaru pedagoģija	Žogla I., Dr.habil.paed.	Davidova J., Dr.paed., DU	Ščerbakova A., prof., Maskavas Valsts Pedagoģiskā universitāte, Krievija

Nr.p.k.	Uzvārds, vārds	Studijas LU doktorantūrā	Darba vieta	Zinātniskais vadītājs	Promocijas darba nosaukums	Grāds	Apakšnozare	Recenzents	Recenzents	Recenzents
41.	Gžibovskis Tālis	2004 - 2008	RPIVA	Marnauza M., Dr.paed.	Jauniešu spēju attīstība sitaminstrumentu spēles apgūvē	Dr.paed.	Nozaru pedagoģija	Krūze A., Dr.paed.	Davidova J., Dr.paed., DU	Grauzdiņa I., Dr.sc.art., JVLMA
	PSIHOLOĢIJA									
42.	Strika Evija	1997 - 2002	VSIA „Rīgas psihiatrijas un narkoloģijas centrs”	Raščevska M., Dr.psych.	Tiesu psihiatriskajā vai kompleksajā tiesu psiholoģiskajā un psihiatriskajā ekspertīzē nonākušo likumpārkāpēju personības raksturojums	Dr.psych.	Klīniskā psiholoģija	Sebre S., Dr.psych.	Tiltiņa-Kapele I., Dr.psych., RPIVA	Bagdonas A., Dr.psych., Viļņas Universitāte
TEOLOĢIJA UN RELIĢIJU ZINĀTNE										
43.	Taivāne Elizabete	1998 - 2003	LU TF	Grīslis E., prof. (Manitobas universitāte, Kanāda)	XX gs. mistiskās antropoloģijas dimensijas: hesihasma un Tibetas budisma salīdzinājums	Dr.theol.	Baznīcas un reliģiju vēsture	Altnurme R., Dr.iur., Tartu Universitāte	Baltgalve A., Dr.philol.	Papathomas G.D., Dr.theol., Tartu Universitāte
44.	Doveiko Juris	2004 - 2007	-	Taivāns L., Dr.habil.theol.	Cilvēka ontoloģiskā transformācija Ignācija Brjančapinova teoloģijā: kritisks novērtējums	Dr.theol.	Baznīcas un reliģiju vēsture	Tēraudkalns V., Dr.phil.	Valliere P., Dr.phil., Batleras Universitāte, ASV	Pazuhina N., Dr.sc.art., BSA
VADĪBZINĀTNE										
45.	Fels Elijs (Eli Fel)	2003 - 2007	Cometform Deutschland GmbH (Vācija)	Purgailis M., Dr.oec.	Efektīvas patērētāju vajadzību novērtēšanas (ECR) ietekme uz piegādātājiem mazumtirdzniecībā Latvijā	Dr. administr.	Uzņēmējdarbības vadība	Vanags E., Dr.habil.oec.	Deniņš A., Dr.ekon.	Gaile-Sarkane E., Dr.oec., RTU
46.	Lapa Ilze	2005 - 2009	SIA „Unilever Baltic”	Šumilo Ē., Dr.oec.	Latvijas pārtikas ražošanas uzņēmumu konkurētspēja	Dr. administr.	Uzņēmējdarbības vadība	Rivža P., Dr.habil.sc.ing., LLU	Baranovs O., Dr.ekon., LR Ekonomikas ministrija	Miglavs A., Dr.oec., LV Agrārās ekonomikas institūts
47.	Johansone Ieva	2000 - 2005	TIMSS un PIRLS Starptautiskais pētījumu centrs, Bostona (ASV)	Kangro A., Dr.phys.	Sākumizglītības pārvaldība vienlīdzīgu izglītības iespēju un kvalitātes nodrošināšanai Latvijā	Dr. administr.	Izglītības vadība	Rauhvargers A., Dr.chem.	Zīds O., Dr.paed., LiepU	Švipperts K., prof., Hamburgas Universitāte, Vācija

Nr.p.k.	Uzvārds, vārds	Studijas LU doktorantūrā	Darba vieta	Zinātniskais vadītājs	Promocijas darba nosaukums	Grāds	Apakšnozare	Recenzents	Recenzents	Recenzents
VALODNIECĪBA										
48.	Siliņa-Piņķe Renāte	2002 - 2007	LU LVI	Vanags P., Dr.habil.philol.	Priekšvārdi Rīgā 15.gadsimtā pēc pilsētas ķemerejas reģistra materiāliem	Dr.philol.	Ģermāņu valodniecība	Veisbergs A., Dr.habil.philol.	Brigzna I., Dr.philol.	Nītiņa D., Dr.habil.philol., RTU
49.	Cigankova Nataļja	2002 - 2007	LU MVF	Kramaņa I., Dr.habil.philol.	Lingvistiskā variācija elektroniskajā akadēmiskajā diskursā	Dr.philol.	Lietišķā valodniecība	Veisbergs A., Dr.habil.philol.	Baldunčiks J., Dr.philol., VA	Ikere Z., Dr.habil.philol., DU
VĒSTURE										
50.	Ķeruss Jānis	1998 - 2002	LU VFF	Feldmanis I., Dr.habil.hist.	Latvijas neitrālā politika un neitralitāte 1933.-1940.gadā	Dr.hist.	Latvijas vēsture	Stranga A., Dr.habil.hist.	Varlavāns A., Dr.h.vēst.	Lerhis A., Dr.hist., LU LVI
51.	Lipša Ineta	2004 - 2007	LU Latvijas vēstures institūts	Stranga A., Dr.habil.hist.	Sabiedriskā tikumība Latvijā 1918.-1940.gados	Dr.hist.	Latvijas vēsture	Straube I., Dr.hist.	Ivanovs A., Dr.vēst., DU	Kalnciema A., Dr.hist., Latvijas valsts arhīvs
52.	Jansons Ritvars	2004 - 2007	LR Valsts Kanceleja	Stranga A., Dr.habil.hist.	Latvijas PSR drošības iestāžu darbība un loma okupācijas režīma nostiprināšanā 1944.-1956.	Dr.hist.	Latvijas vēsture	Jēkabsons Ē., Dr.hist.	Bleiere D., Dr.vēst., RSU	Strods H., Dr.habil.hist., prof. emeritus
VIDES ZINĀTNE										
53.	Poikāne Sandra	2000 - 2004	ES Kopējais pētījumu centrs, Ispra (Itālija)	Kļaviņš M., Dr.habil.chem.	Eiropas Savienības ezeru ekoloģiskā klasifikācija pēc fitoplanktona	Dr.biol.	Dabas aizsardzība	Škute A., Dr.biol., DU	Sprīnģe G., Dr.biol.	Druvietis I., Dr.biol.
54.	Penēze Zanda	2001 - 2005	LU ĢZZF	Nikodemus O., Dr.geogr.	Latvijas lauku ainavas izmaiņas 20. un 21.gadsimtā: cēloņi, procesi un tendences	Dr.geogr.	Dabas aizsardzība	Laiviņš M., Dr.geogr.	Rungule R., Dr.sc.soc., LU FSI	Rūsiņa S., Dr.geogr.



## 2.4.4. LU rezidentūra<sup>39</sup>

2.4.7.tabula

### Rezidentu skaits 2009.gadā sadalījumā pa programmas virzieniem

Programmas nosaukums	Skaits			
	Budžets	Maksa		KOPĀ
		Kopā	t.sk. ārzemju studenti	
Anestezioloģija un reanimatoloģija	13			13
Asinsvadu ķirurģija	1	1	1	2
Dermatoveneroloģija		13	3	13
Diagnostiskā radioloģija	21	6	4	27
Dzemdniecība un ginekoloģija	12	6		18
Endokrinoloģija	2	1		3
Gastroenteroloģija	3			3
Internā medicīna	25	12	8	37
Otorinolaringoloģija	2			2
Kardioloģija	9	10		19
Krūšu kurvja ķirurģija	2			2
Nefroloģija		1		1
Neiroķirurģija	2	2	2	4
Oftalmoloģija		1		1
Onkoloģija - ķīmijterapija	6	1		7
Osteopātija		24		24
Pediatrija	2			2
Reimatoģija	2	1		3
Sporta medicīna	4			4
Uroloģija	4			4
Ķirurģija	7	4	3	11
Traumatoloģija un ortopēdija	13	4	2	17
Ģimenes medicīna	22	6	2	28
<b>KOPĀ</b>	<b>152</b>	<b>93</b>	<b>25</b>	<b>245</b>

2.4.8.tabula

### Rezidentu (budžets) skaits 2009.gadā sadalījumā pa slimnīcām<sup>40</sup>

Ārstniecības iestāde	Skaits
Rīgas Austrumu klīniskās universitātes slimnīca	11
P. Stradiņa Klīniskā universitātes slimnīca	75
Liepājas reģionālā slimnīca	6
Latvijas Jūras medicīnas centrs	7
Traumatoloģijas un ortopēdijas slimnīca	13
Bērnu klīniskā universitātes slimnīca	2
Rīgas 1. slimnīca	16
Latvijas Universitāte (Ģimenes medicīnas budžeta rezidenti)	22
<b>KOPĀ</b>	<b>152</b>

<sup>39</sup> Sagatavoja Rezidentūras attīstības programmas direktore Anda Požarnova.

<sup>40</sup> Šajā tabulā ir uzrādīti dati tikai par tiem rezidentiem, kuri mācās par budžeta līdzekļiem, jo rezidenti, kuri mācās par personīgajiem līdzekļiem nav piesaistīti pie vienas konkrētas ārstniecības iestādes.

### Rezidentūras absolventi 2009.gadā

Programmas virziena nosaukums	Absolventu skaits	
	Budžets	Maksa
Internā medicīna	9	
Onkoloģija	2	
Gastroenteroloģija	2	
Dzemdniecības un ginekoloģija	3	
Sporta medicīna	1	
Terapeitiskā radioloģija	2	
Ģimenes medicīna	3	
Dermatoveneroloģija		7
Traumatoloģija un ortopēdija	4	
Alergoģija	2	
Diagnostiskā radioloģija	4	
Osteopātija		2
Ftiziopneimonoloģija	2	
Sirds ķirurģija	1	
Oftalmoloģija		2
Ķirurģija	1	
Kardioloģija	2	
Patoloģija	1	
<b>KOPĀ</b>	<b>39</b>	<b>11</b>

#### 2.4.5. LU īstenotie projekti

2009.gadā LU tika īstenoti 83 LZP finansētie fundamentālo un lietišķo pētījumu projekti (grantu), t.sk. 16 starpnozaru LZP finansētie projekti, kā arī 26 Eiropas struktūrfondu projekti.

2009.gadā tika realizēti arī 67 LU pētniecības projekti:

1. 33 projekti dabaszinātnēs, no kuriem 6 projekti tika finansēti no LU līdzekļiem;
2. 14 projekti humanitārajās zinātnēs, no kuriem 3 finansēti no LU līdzekļiem;
3. 15 projekti sociālajās zinātnēs, no kuriem 5 finansēti no LU līdzekļiem;
4. 5 starpdisciplinārie projekti, no kuriem 1 ir finansēts no LU līdzekļiem.

2.4.10.tabula

#### LU fundamentālo un lietišķo pētījumu projektu (grantu) un starptautiskās sadarbības LZP finansējums 2009.gadā<sup>41</sup>

Struktūrvienība	Reģ. Nr.	Projekta nosaukums	Vadītājs	Izp. sāk.	Izp. beigas	Fin. apj. 2009.g. Ls
Rektorāts	316	Starptautiskās sadarbības nodrošināšana	Muižnieks I.	2000	2009	2465

<sup>41</sup> Sagatavoja LU Akadēmiskais departaments

Struktūrvienība	Reģ. Nr.	Projekta nosaukums	Vadītājs	Izp. sāk.	Izp. beigas	Fin. apj. 2009.g. Ls
LU AI	870	Saules novērojumi mikroviļņu diapazonā	Rjabovs B.	2005	2009	785
LU ĶFI	872	Pašorganizējošos nanostruktūru īpašības	Erts D.	2005	2009	5158
LU ĶFI	873	Nanostrukturēto materiālu radiācijas izturība	Ķizāne G.	2005	2009	1548
BF	871	Nanoierīču izveide, izmantojot DNS molekulu ģeometrijas un topoloģijas īpašību modulācijas	Muižnieks I.	2005	2009	5967
FMF	907	Programminženierijas jaunās metodes un rīki	Bičevskis J.	2006	2009	5186
ĶF	909	Nano-, mikro- un makrostrukturēti materiāli uz minerālo izejvielu bāzes	Actiņš A.	2006	2009	3289
ĢZZF	910	Klimata izmaiņas un hidroloģiskie procesi	Kļaviņš M.	2006	2009	2549
ĢZZF	908	Nano-, mikro- un makrostrukturēti materiāli uz minerālo izejvielu bāzes	Stinkulis Ģ.	2006	2009	9141
BF	911	Klimata izmaiņu retrospektīvā indikācija uz cilvēka saimnieciskās darbības fona	Brūmelis V.	2006	2009	5097
LU MBI	937	Atjaunojamo izejvielu kompleksas izmantošanas zinātniskie pamati	Savenkova L.	2006	2009	2624
LU MBI	938	Bioloģiski aktīvu vielu koncentrātu ieguves biotehnoloģija no netradicionālām izejvielām un to izmantošana; bioetanolā ieguves jaunie aspekti	Beķers M.	2006	2009	22902
LU MBI	939	Stafilokoku kolonizācijas un ESBL un metalo-B-laktamāžu producentu izplatības pētījumi slimnīcās un sabiedrībā	Žileviča A.	2006	2009	2164
MF	906	Asinsspiedienu noteicošie ģenētiskie faktori Latvijas populācijā	Sjakste N.	2006	2009	1775
LU KZI	912	Populācijas novecošanās saistība ar kardiovaskulāro risku un sirds-asinsvadu slimībām. Epidemioloģisks pētījums	Dzērve V.	2006	2009	7772
EVF	913	Iedzīvotāju novecošanās sociāli demogrāfisko likumsakarību izpēte, novecošanās sociālās sekas un to kompensācijas mehānismi	Zvidriņš P.	2006	2009	8480
FMF	657	Starptautiskās sadarbības finansējums FMF		2006	2009	6025
BF	658	Starptautiskās sadarbības finansējums BF		2006	2009	2115
PPF	659	Starptautiskās sadarbības finansējums PPF		2006	2009	1610
MF	660	Starptautiskās sadarbības finansējums MF		2006	2009	2260
EVF	662	Starptautiskās sadarbības finansējums EVF		2006	2009	1480

Struktūrvienība	Reģ. Nr.	Projekta nosaukums	Vadītājs	Izp. sāk.	Izp. beigas	Fin. apj. 2009.g. Ls
LU AI	663	Starptautiskās sadarbības finansējums LU AI		2006	2009	200
FF	664	Starptautiskās sadarbības finansējums FMZF		2006	2009	85
ĢZZF	665	Starptautiskās sadarbības finansējums ĢZZF		2006	2009	2800
LU ASI	667	Starptautiskās sadarbības finansējums LU ASI		2006	2009	655
MVF	669	Starptautiskās sadarbības finansējums MVF		2006	2009	332
SZF	670	Starptautiskās sadarbības finansējums SZF		2006	2009	290
LU BD	689	Starptautiskās sadarbības finansējums LU BD		2006	2009	600
ĶF	691	Starptautiskās sadarbības finansējums ĶF		2006	2009	900
VFF	701	Starptautiskās sadarbības finansējums VFF		2006	2009	400
LU VC	706	Starptautiskās sadarbības finansējums LU VC		2006	2009	245
LU ĶFI	707	Starptautiskās sadarbības finansējums LU ĶFI		2006	2009	800
LU EKMI	802	Starptautiskās sadarbības finansējums EKMI		2006	2009	185
LU KZI	886	Starptautiskās sadarbības finansējums LU KZI		2006	2009	200
LU MBI	940	Starptautiskās sadarbības finansējums LU MBI		2006	2009	880
BF SBBC	971	Finansējums BF Starptautiskajam biomedicīnas un biotehnoloģijas centram	Baumanis V.	2007	2009	10800
LU ĢĢI	945	Starptautiskās sadarbības finansējums LU ĢĢI		2008	2009	460
Rezidentūras attīstības programma	972	Starptautiskās sadarbības finansējums Rezidentūras attīstības programmai		2008	2009	175
ĀD	6115	Starptautiskās sadarbības finansējums LU ĀD		2008	2009	790
FMF	6128	Informātikas instrumentu īpašais nozīmīgums un funkcijas Latvijas tālākai izaugsmei	Karnītis E.	2009	2012	4320
FMF	6126	Vielas un siltuma apmaiņas mikrostrukturētos un vairākfāzu materiālos ar parametru atkarīgām īpašībām multifizikāla modelēšana	Jakovičs A.	2009	2011	7319
FMF	6127	Mūsdienīgu mērījumu un modelēšanas sistēmu izveide ēku siltumfizikālo parametru analīzei	Jakovičs A.	2009	2011	4320
ĶF	6162	Polimēru un to kompozīciju fizikāli mehānisko īpašību izmaiņas lielu magnētisko lauku, jonizējošā starojuma un to mijiedarbības ietekmē	Kaļķis V.	2009	2012	10260

Struktūrvienība	Reģ. Nr.	Projekta nosaukums	Vadītājs	Izp. sāk.	Izp. beigas	Fin. apj. 2009.g. Ls
FMF	6120	Magnetooptiskie efekti sārnu metālu gāzē	Auziņš M.	2009	2012	6426
FMF	6121	Molekulu un atomu struktūras un dinamikas pētījumi, izmantojot superaugstas izšķirtspējas Furjē transformāciju spektrometriju	Ferbers R.	2009	2012	6426
FMF	6122	Modernās elementārās kombinatorikas un tās didaktikas sistematizācija	Andžāns A.	2009	2010	4320
FMF	6123	Oglekļa zvaigžņu spektroskopija	Začs L.	2009	2012	6863
FMF	6124	Mīksti magnētiski materiāli un to pielietojumu teorētiski un eksperimentāli pētījumi	Cēbers A.	2009	2012	5508
FMF	6125	Aukstu Ridberga atomu mijiedarbības un to kontrole	Ekers A.	2009	2012	6381
LU AI	6130	Universālā teleskopa apstarotāja izveide	Ābele M.	2009	2009	4506
LU AI	6131	Zvaigžņu vēlo evolūcijas stadiju un Saules sistēmas ķermeņu pētījumi	Eglītis I.	2009	2012	8199
LU AI	6132	Starptautiski koordinētu, augstas precizitātes Satelītu mērījumi optiskajā un radio diapazonā sadarbībā ar planētas Zeme globālā monitoringa observatorijām un starptautiskajiem dienestiem	Lapuška K.	2009	2012	5693
LU ASI	6133	Atomu un īsu lāzerpulsu mijiedarbības teorija	Bērsons I.	2009	2012	6008
LU ASI	6134	Zemtemperatūras plazmas spektroskopiskā diagnostika un datormodelēšana	Skudra A.	2009	2012	5861
LU ASI	6135	Biofotonikas metodes un ierīces veselības stāvokļa kompleksam monitoringam	Spīgulis J.	2009	2012	4320
LU ĶFI	6167	Nanodaļiņu manipulācijas ar in situ skenējošās zondes mikroskopijas metodēm	Erts D.	2009	2012	4320
LU ĶFI	6168	Uz nanoporainām matricām bāzētu sakārtotu struktūru elektroķīmiska veidošana un izpēte	Erts D.	2009		4320
LU ĶFI.	6169	Vienlaicīga un atsevišķa spēcīga magnētiskā lauka, radiācijas un temperatūras ietekme uz iepriekš radiolizētu matricu īpašībām	Ķizāne G.	2009	2012	4320
LU ĶFI	6170	Radiācijas defektu un radiolīzes produktu radītās izmaiņas neorganisko materiālu funkcionālajās īpašībās	Ķizāne G.	2009	2012	7762
ĶF	6161	Farmaceutiski aktīvo cietvielu sintēze, struktūra un fizikālķīmiskās īpašības	Actiņš A.	2009	2012	10032
ĶF	6164	Jonu šķīdumu hromatogrāfisko un masspektrometrisko analīzes metožu izstrāde	Mekšs P.	2009	2012	7498
ĶF	6165	Atmosfēras piesārņojuma izvērtēšana, dedzinot kurināmo un	Vīksna A.	2009	2012	8131

Struktūrvienība	Reģ. Nr.	Projekta nosaukums	Vadītājs	Izp. sāk.	Izp. beigas	Fin. apj. 2009.g. Ls
		metožu pilnveidošana radušos aerosolu paātrinātai koagulācijai				
ĶF	6166	Ambidento anjonu nukleofilās reakcijas jonu šķīdumu vidēs	Zicmanis A.	2009	2012	8158
ĶF	6163	Lielas intensitātes magnētiskā lauka un jonizējošā starojuma ietekmes un mijiedarbības efektu izmantošana polimēru īpašību modificēšanā un jaunu kompozītmateriālu izstrādē	Kaļķis V.	2009	2012	4320
RSIA „Babīte”, AAKL	6129	Endofīto un patogēno mikroorganismu attiecības, to ietekme uz augu fizioloģiju un attīstību audu kultūrās in vivo un in vitro	Tomsone S.	2009	2012	8820
BF	6136	Miokīnu un muskuļu metaboreceptoru aferentācijas efektu atkarība no fiziskās aktivitātes veida un organisma uzbūves un metabolisma īpatnībām	Aivars J.	2009	2012	4320
BF	6137	Zemes izmantošanas vēstures ietekme uz ainavu un bioloģisko daudzveidību	Brūmelis G.	2009	2012	10440
BF	6138	Perifītona sabiedrības kā Latvijas iekšējo ūdeņu vides ekoloģiskā stāvokļa indikators	Druvietis I.	2009	2012	4320
BF	6139	Augu bioloģisko mijiedarbību regulācija: inducējamo un konstitutīvo aizsargreakciju nozīme	Ieviņš Ģ.	2009	2012	10170
BF	6140	Rhododendron L. ģints augu selekcija un reprodukcijas pētījumi	Kondratovičs U.	2009	2012	4950
BF	6141	Bioloģiskās daudzveidības izmaiņas mežos un agroainavā Baltijas reģionā - lokālo, reģionālo un globālo faktoru mijiedarbība	Priednieks J.	2009	2012	4320
BF	6143	Bezmugurkaulnieku sugu un sabiedrību un to limitējošo faktoru izpēte subboreālajos zemajos purvos	Spuņģis V.	2009	2012	4320
BF	6144	Sīko zīdītāju pielāgošanās pilsētas apstākļiem	Zorenko T.	2009	2010	4320
BF	6151	Purvu stratigrāfija Latvijā: liecības par leduslaikmeta beigū posma un holocēna klimata izmaiņām un kūdras uzkrāšanos	Kalniņa L.	2009	2011	4334
ĢZZF	6152	Latvijas apdzīvotuma koncentrācijas un dekoncentrācijas izpausmes un ietekme uz ilgtspējīgu telpisko attīstību	Krišjāne Z.	2009	2012	4320
ĢZZF	6153	Vēlā devona jūras līmeņa svārstības, klimats un notikumi Latvijā	Lukševičs E.	2009	2012	4550
ĢZZF	6154	Lauksaimniecībā izmantojamo zemju apmežošanas ainavekoloģisks vērtējums	Nikodemus O.	2009	2011	7134

Struktūrvienība	Reģ. Nr.	Projekta nosaukums	Vadītājs	Izp. sāk.	Izp. beigas	Fin. apj. 2009.g. Ls
GZZF	6155	Netiešo pētniecības metožu izstrāde un to kompleksu veidošana izejvielu un to specifisko īpašību noteikšanai	Segliņš V.	2009	2009	3600
GZZF	6156	Ledājkušanas ūdeņu radītā ledāja gultnes modifikācija politermāla ledāja malas joslā Fenokandināvijas ledusvairoga dienvidaustrumu sektora Latvijas daļā	Zelčs V.	2009	2011	5738
BF	6142	Miežu ( <i>Hordeum vulgare</i> L.) slimībizturības un hipersensitīvās atbildes molekulāro mehānismu identificēšana un funkcionāla raksturošana	Rostoks N.	2009	2012	13781
LU MBI	6171	Enerģētiski atjūgtas elpošanas fizioloģiskā loma baktērijās: <i>Zymomonas mobilis</i> piemērs	Kalnenieks U.	2009	2012	14134
LU MBI	6172	Cietfāzes un dziļuma fermentācijas procesu izpēte	Viesturs U.	2009	2012	7067
MF	6175	Slāpekļa oksīda izsauktie DNS pārrāvumi diferencēšanās procesā un cukura diabēta komplikāciju patoģenēzē	Sjakste N.	2009	2012	14270
LU EKMI	6145	Vēža cilmes šūnu rašanās mehānisma morfoloģiskie un molekulārie aspekti	Freivalds T.	2009	2012	14270
MF	6146	Vairogdziedzera audzēju veidošanās molekulāro mehānismu izpēte un kompleksa biomarkieru identificēšana	Pīrāgs V.	2009	2012	6936
LU KZI	6160	Sirds kambaru resinhronizācijas terapijas efektivitātes novērtēšana hroniskas sirds mazspējas slimniekiem	Dzērve V.	2009	2012	13541
MF	6173	Uz mitohondrijiem mērķētu mazo molekulu reģeneratīvie efekti neirodeģenerācijas modeļos	Kluša V.	2009	2012	13540
MF	6174	Neuropeptīdu, augšanas faktoru un hemokīnu ietekme uz šūnu migrāciju, diferenciaciju un funkcionalitāti in vitro	Muceniece R.	2009	2012	14270
FF	6150	Dzimums filozofijā un literatūrā: sievietes devums tradīcijā un jaunradē	Cimdiņa A.	2009	2012	7362
PPF	6176	Globalizācijas procesa psiholoģiskie aspekti	Austers I.	2009	2012	2754
PPF	6177	Latvijas pamata un vidējās izglītības sistēmas kvalitātes analīze un izvērtējums starptautisko salīdzinošo izglītības pētījumu kontekstā	Kangro A.	2009	2011	2781
PPF	6178	Veselīgas novecošanās sociāli psiholoģiskie un medicīniski bioloģiskie indikatori un tās	Karpova Ā.	2009	2012	5645

Struktūrvienība	Reģ. Nr.	Projekta nosaukums	Vadītājs	Izp. sāk.	Izp. beigas	Fin. apj. 2009.g. Ls
		optimizācijas iespējas nodarbinātajiem sistēmā "cilvēks - cilvēks"				
PPF	6179	Iekļaušanās pedagoģija versus normatīvai pedagoģijai	Maslo I.	2009	2011	3389
PPF	6180	Kultūras, sociāli ekonomisko, psihofizioloģisko un personības faktoru nozīme ceļu satiksmes drošībā	Reņģe V.	2009	2012	6172
SZF	6181	Vēlēšanu kampaņas: vēstījumi, stratēģijas, mediju atspoguļojums un efekti	Brikše I.	2009	2011	2700
SZF	6182	Augsti kvalificēta darbaspēka starpvalstu migrācija	Kalniņa A.	2009	2010	2754
SZF	6183	Latvijas sociālo zinātņu datu pieejamība un saglabāšana	Tabuns A.	2009		4205
SZF	6184	Publiskā komemorācija un tās politika: Latvijas pieredzes analīze	Zelče V.	2009	2012	2754
SZF	6185	Reģionu policentriska attīstība	Zobena A.	2009	2012	2700
PPF	6186	Mediju pedagoģijas attīstība informācijas sabiedrībā: Latvijas konteksts	Krūze A.	2009	2012	4122
EVF	6147	Statistikas indikatori iedzīvotāju veselības, izglītības un labklājības savstarpējās mijiedarbības izpētē	Ciemiņa I.	2009	2012	9541
EVF	6148	Uzņēmējdarbības attīstība Latvijas virzībā uz zināšanām balstītu sabiedrību	Oļevskis G.	2009	2012	4465
EVF	6149	Depopulācija Latvijā: attīstība, cēloņi un sekas	Zvidriņš P.	2009	2010	9188
JF	6157	Tiesību attīstība Latvijā ilgtspējīgas attīstības kontekstā	Čepāne I.	2009	2011	2754
JF	6158	Kriminālprocesa modernizācijas rezultāti un turpmākās attīstības virzieni	Meikališa Ā.	2009	2011	3677
JF	6159	Latvijas Civillikuma Saistību tiesību daļas pieskaņošana Eiropas Savienības Kopējam modelim (Common Frame of Reference)	Torgāns K.	2009	2011	4028
LU EKMI	6187	Sadzīvē un slimnīcā iegūto patogēnu mūsdienīgs rezistences raksturojums	Martinsons A.	2009	2012	21027
LU AkD	6188	Starptautiskās sadarbības finansējums LU AkD		2009	2009	800
LU JSC	6189	Starptautiskās sadarbības finansējums LU JSC		2009	2009	35
<b>LZP finansējums KOPĀ:</b>						<b>577098</b>



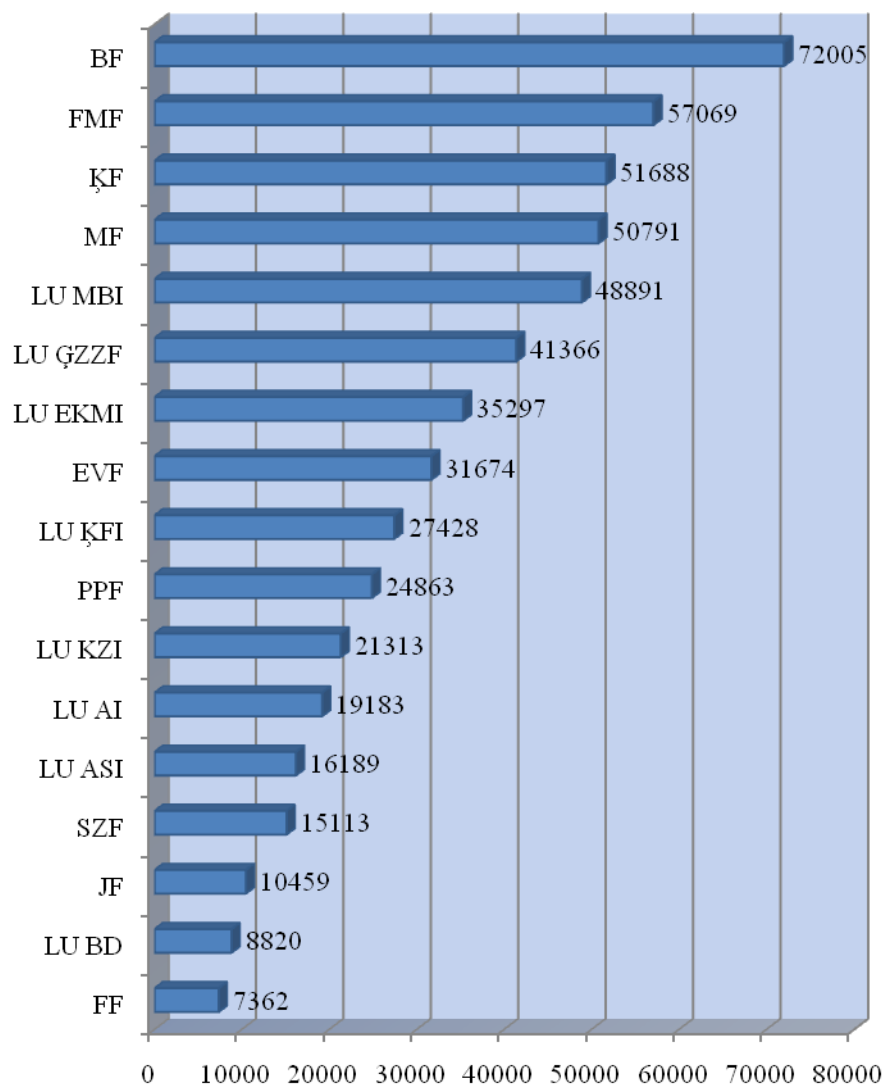

2.4.5.att. LU fundamentālo un lietišķo pētījumu projektu (grantu) LFP finansējums 2009.g. sadalījumā pa pamatstrukturvienībām

2.4.11.tabula

LU līgumdarbi, valsts pasūtītie pētījumi, tirgus orientētie pētījumi u.c. projekti<sup>42</sup>

Strukturvienība	Reģ. nr.	Projekta nosaukums	Vadītājs	Pasūtītājs	Izp. sāk.	Izp. beigas	2009.g. apj. Ls
DF	2479	Quantum algorithms and the foundations of quantum computation	Ambainis A.	ES 7. Ietvarprogramma, Marie Curie Actions	01.05.2008.	01.05.2012.	0
LU ĢĢI	2487	Mobilās telefonijas tīklu projektēšanai pielāgotas Rīgas un tās apkārtnes kompleksās digitālās kartes izstrādāšana	Mūkins E.	SIA "TELE2"	21.07.2008.	31.12.2009.	0

<sup>42</sup> Sagatavoja LU Akadēmiskais departaments.

Struktūrvienība	Reģ. nr.	Projekta nosaukums	Vadītājs	Pasūtītājs	Izp. sāk.	Izp. beigas	2009.g apj. Ls
FMF	1797	Mikroskopiskā kristalizācijas procesa un dažu Czochralski procesa makroskopisko aspektu matemātiskā modelēšana lielu silīcija monokristālu industriālās audzēšanas gadījumā	Muižnieks A.	Hannoveres Universitāte	01.01.2001.	31.12.2009.	56224
LU ĶFI	1989	Magnētiskā lauka ietekme T-keramikā	Ķizāne G.	LU CFI	02.01.2003.	31.12.2009.	0
LU ĶFI	1990	Jonizācijas radiācijas iekārtas uzlabošana	Ķizāne G.	LU CFI	02.01.2003.	31.12.2009.	0
FMF	2174	Stohastisko molekulāro procesu lāzermanipulācija	Ekers A.	ES 6. Ietvarprogramma, Marie Curie Actions	01.03.2005.	01.03.2009.	0
FMF	2465	Operacionālās okeanogrāfijas un prognostisko meteoapstākļu automatizētās sistēmas "FIMAR" uzturēšana, atbalsts, datu apstrāde un piegāde	Bethers U.	Latvijas NBS Nodrošinājuma pavēlniecības 1. RNC	17.04.2008.	31.03.2009.	2299
FMF	2470	The European Spallation Neutron Source (ESS)	Buligins L.	ES 7. Ietvarprogramma	01.04.2008.	31.03.2010.	47441
LU AI	2481	ERS-2 satelītu lāzermērījumi	Lapuška K.	Potsdamas Ģeopētījumu centrs	01.05.2008.	31.12.2009.	6747
FMF	2494	Specializētās paketes izstrāde elektrovadošu šķidrums kustības kontroles tehnoloģijām, izmantojot atvērtā koda programmatūru	Muižnieks A.	LR IZM	01.08.2008.	31.12.2009.	15000
LU AI	2505	Ģeodinamiskie mērījumi LR ģeodēzisko koordinātu sistēmas nullpunktā	Lapuška K.	VA "Latvijas Ģeotelpiskās informācijas aģentūra" (LĢIA)	19.09.2008.	31.12.2009.	18313
LU ASI	2511	Taivānas-Baltijas teorētiskie pētījumi atomu spektroskopijā un par atomu izturēšanos stipros lāzera laukos	Gailīte-Karule E.	LR IZM	01.10.2008.	31.07.2009.	846
FMF	2523	Datu apstrāde un fizikālo procesu industriālās elektrotermiskās iekārtās matemātiskā modelēšana	Jakovičs A.	Hannoveres Universitāte	01.11.2008.	31.10.2009.	11948
FMF	2524	Mērķa dzesēšanas ar šķidro metālu	Jakovičs A.	P.Šerrera institūts, Šveice	15.11.2008.	15.04.2009.	2108

Struktūrvienība	Reģ. nr.	Projekta nosaukums	Vadītājs	Pasūtītājs	Izp. sāk.	Izp. beigas	2009.g apj. Ls
		skaitliskā izpēte					
FMF	2536	Datu apstrāde un ultraskaņas iedarbības uz kristalizācijas procesiem fizikālā analīze	Jakovičs A.	Hannoveres Universitāte	01.12.2008.	30.06.2009.	14056
FMF	2537	Akmeņu šķirošanas sistēmas izveide	Jakovičs A.	SIA "Sijāts"	15.12.2008.	30.09.2009.	0
FMF	2543	"ŠKODAS" autosalona jaunbūves termogrāfisks apsekojums	Jakovičs A.	SIA "FASĀŽU CENTRS"	05.01.2009.	20.01.2009.	0
FMF	2544	Ēkas Dunties ielā Nr. 23 termogrāfisks apsekojums	Jakovičs A.	SIA "FASĀŽU CENTRS"	08.01.2009.	23.01.2009.	0
LU AI	2546	Optiskais teleskops ar attālinātās vadības iespējām	Rutkovska E.	SIA "HEE Photonic Labs"	19.01.2009.	01.11.2010.	0
FMF	2547	FiMar programmatūras uzturēšana, atbalsts un datu piegāde 2009.gadam	Bethers U.	NBS Apvienotais štābs	01.01.2009.	31.12.2009.	8470
FMF	2552	ES 7. Ietvara programmas projekta "The European Spallation Neutron Source (ESS)" realizācija	Buligins L.	LR IZM	12.02.2009.	01.04.2010.	19757
FMF	2554	Pētījumu un izstrādes līgums par elektromagnētisko, hidrodinamisko un tehnisko procesu modelēšanu cilindriskā spraugā ar aksiālu tranzīta plūsmu	Jakovičs A.	Ilmenau Tehniskā universitāte	15.02.2009.	31.07.2010.	5904
FMF	2556	FiMar datu abonēšana, uzturēšana, un piegāde	Bethers U.	NBS Nodrošinājuma pavēlniecības 1.RNC	02.03.2009.	31.12.2009.	7623
LU ĶFI	2568	ES 7. Ietvara programmas projekta "Tritija noteikšana un oglekļa plazmas saskares komponentu analīze pirms un pēc to detritiēšanas ar dažādām metodēm" un "Tritija izdalīšanās no berilija lodītēm novērtējums magnētiskā lauka, radiācijas un temperatūras ietekmē" īstenošana	Ķizāne G.	LU IZM	11.09.2009.	30.11.2010.	47048

Struktūrvienība	Reģ. nr.	Projekta nosaukums	Vadītājs	Pasūtītājs	Izp. sāk.	Izp. beigas	2009.g. apj. Ls
LU AI	2572	Datu apstrādes apakšsistēmas "STC 2008" izveide satelītu lāzerlokācijas instrumenta modernizācijas projektā	Salmiņš K.	GeoForschungsZentrum, Potsdama, Vācija	14.05.2009.	31.12.2009.	6220
LU AI	2596	Līdzfinansējums žurnāla "Zvaigžņotā Debess" rudens un ziemas laidiena izdošanai	Pundure I.	LR IZM	12.10.2009.	20.10.2009.	2500
FMF	2604	Datu apstrāde un fizikālo procesu industriālās elektrotermiskās iekārtās matemātiskā modelēšana	Jakovičs A.	Hannoveres Universitāte	01.11.2009.	31.10.2010.	5974
LU AI	2610	Teleskopa projektēšana, izgatavošana un pārbaude	Ābele M.	SIA "HEE Photonic Labs"	30.11.2009.	30.11.2010.	1210
LU ASI	2611	Novērtēt LU Fizikas institūta dzīvsudraba laboratorijas telpu un ēkas apkāmes piesārņojumu un izstrādāt rekomendācijas piesārņojuma novēršanai atbilstoši tehniskās specifikācijas prasībām	Bērsone I.	VA "VIAA"	14.12.2009.	18.12.2009.	1029
LU ASI	22882	Perspektīvi biomateriāli un medicīnas tehnoloģijas (Valsts pētījumu programma "Modernu funkcionālu materiālu mikroelektronikai, nanoelektronikai, fotonikai, biomedicīnai un konstruktīvo kompozītu, kā arī atbilstošo tehnoloģiju izstrāde")	Spīgulis J.	LZP	18.04.2006.	31.12.2009.	4181

Struktūrvienība	Reģ. nr.	Projekta nosaukums	Vadītājs	Pasūtītājs	Izp. sāk.	Izp. beigas	2009.g apj. Ls
LU ĶFI	22883	Perspektīvie neorganiskie materiāli optoelektronikai un mikroelektronikai un modernās metodes struktūras pētījumos (Valsts pētījumu programma "Modernu funkcionālu materiālu mikroelektronikai, nanoelektronikai, fotonikai, biomedicīnai un konstruktīvo kompozītu, kā arī atbilstošo tehnoloģiju izstrāde")	Erts D.	LZP	18.04.2006.	31.12.2009.	19500
LU ĶFI	22884	Materiāli fotonikai un nanoelektronikai balstīti uz jauniem funkcionāliem zemmolekulāriem un augstmolekulāriem organiskiem savienojumiem (Valsts pētījumu programma "Modernu funkcionālu materiālu mikroelektronikai, nanoelektronikai, fotonikai, biomedicīnai un konstruktīvo kompozītu, kā arī atbilstošo tehnoloģiju izstrāde")	Erts D.	LZP	18.04.2006.	31.12.2009.	11634
ĶF	2392	Eiropas zinātnes programmu COST akcijas Nr. B35 pētījuma projekts "Antiradikālo vielu meklējumi starp Latvijas augu valsts produktiem"	Jākobsone I.	LR IZM	03.10.2007.	31.08.2010.	1500
LU APD	2434	Uz pieprasījuma - piedāvājuma ekspertu moduļiem balstītas analītiskas informācijas sistēmas izveidošana interneta vidē Latvijas un Baltkrievijas sadarbībai tehnoloģiju pārnēsē (Valsts budžeta programmas "Zinātne" apakšprogramma "Zinātniskās darbības nodrošināšana")	Smilga Z.	LR IZM	30.11.2007.	01.12.2009.	7628

Struktūrvienība	Reģ. nr.	Projekta nosaukums	Vadītājs	Pasūtītājs	Izp. sāk.	Izp. beigas	2009.g apj. Ls
LU ASI	2451	Funkcionālās neirostimulācijas ierīces prototipa izstrāde	Erts R.	LR IZM	01.08.2008.	30.11.2009.	5800
LU ASI	2538	Funkcionālās neirostimulācijas ierīces prototipa izstrāde	Erts R.	Starptautiskā Lietišķās optikas biedrība	23.12.2008.	30.11.2009.	0
FMF	2562	Lāzerlaboratorija - Eiropa: Eiropas lāzeru pētījumu infrastruktūras integrētā aktivitāte II	Ferbers R.	ES 7. Ietvarprogramma	01.03.2009.	01.03.2012.	28323
FMF	22881	Perspektīvie neorganiskie materiāli fotonikai un enerģētikai (Valsts pētījumu programma "Modernu funkcionālu materiālu mikroelektronikai, nanoelektronikai, fotonikai, biomedicīnai un konstruktīvo kompozītu, kā arī atbilstošo tehnoloģiju izstrāde")	Ferbers R.	LZP	28.07.2005.	31.12.2009.	32534
LU ĶFI	22885	Nanodaļiņu, nanostrukturālu materiālu un plāno kārtiņu tehnoloģiju izstrāde funkcionālo materiālu un kompozītu izveidei (Valsts pētījumu programma "Modernu funkcionālu materiālu mikroelektronikai, nanoelektronikai, fotonikai, biomedicīnai un konstruktīvo kompozītu, kā arī atbilstošo tehnoloģiju izstrāde")	Ķizāne G.	LZP	28.07.2005.	31.12.2009.	23430
ĶF	22886	Funkcionālo materiālu / nanokompozītu dizains, tehnoloģiju izstrāde un to īpašības (Valsts pētījumu programma "Modernu funkcionālu materiālu mikroelektronikai, nanoelektronikai, fotonikai, biomedicīnai un konstruktīvo kompozītu, kā arī	Kaļķis V.	LZP	29.07.2005.	31.12.2009.	28178

Struktūrvienība	Reģ. nr.	Projekta nosaukums	Vadītājs	Pasūtītājs	Izp. sāk.	Izp. beigas	2009.g apj. Ls
		atbilstošo tehnoloģiju izstrāde")					
ĢZZF	2163	Eiropas zinātnes programmu pētījuma projekts COST 725 akcija "Establishing a European Phenological Data Platform for Climatological Applications"	Briede A.	LR IZM	01.11.2004.	31.03.2009.	750
BF	2260	Simulating land use processes - an interactive e-tool for SIA	Brūmelis G.	ES 6. Ietvarprogramma	01.09.2005.	01.03.2009.	0
ĢZZF	2393	Eiropas zinātnes programmu COST ES0601 akcijas pētījuma projekts "Homogenizācijas metožu priekšrocības klimata novērojumu rindās: integrēta pieeja"	Briede A.	LR IZM	10.10.2007.	02.05.2011.	1500
BF	2478	A Pan-European Species directories Infrastructure "PESI"	Spuņģis V.	ES 7. Ietvarprogramma	01.05.2008.	01.05.2011.	752
BF	2485	Virszemes ūdeņu ekoloģiskās klasifikācijas sistēmas zinātniski pētnieciskā izstrāde atbilstoši Eiropas Parlamenta un Padomes 2000.gada 23.oktobra Direktīvas 2000/60/EK, ar ko izveido sistēmu Kopienas rīcībai ūdens resursu politikas jomā prasībām	Andrušaitis A.	Latvijas vides aizsardzības fonda administrācija	03.07.2008.	30.11.2009.	
EVF	2504	Competitiveness and Innovation Framework Programme "Intelligent Energy Programme" project "Schools at University for Climate and Energy" (SAUCE)	Ernšteins R.	Eiropas Komisija, Executive Agency for Competitiveness and Innovation (EACI)	18.08.2008.	18.08.2011.	
ĢZZF	2513	Kūdras podiņu tehnoloģijas izstrāde, testēšana un sagatavošana ražošanas uzsākšanai	Purmalis O.	Nodibinājums "Ventspils Augsto tehnoloģiju parks", SIA "Latvijas Kūdras Tehnoloģijas"	03.10.2008.	01.08.2009.	

Struktūrvienība	Reģ. nr.	Projekta nosaukums	Vadītājs	Pasūtītājs	Izp. sāk.	Izp. beigas	2009.g apj. Ls
FMF	2517	Operacionālo meteoroloģisko un okeanogrāfisko datu piegāde un vizualizācija Baltijas jūrai un Rīgas jūras līcim	Bethers U.	NBS Apvienotais štābs	02.12.2008.	31.12.2009.	
FMF	2532	Faktisko meteoroloģisko datu vizualizācijas programmatūras izstrāde uz FiMar bāzes	Bethers U.	NBS Apvienotais štābs	20.11.2008.	15.12.2009.	
ĢZZF	2533	Rīgas pilsētas ainavu teritoriju izdalīšana, analīze un novērtēšana	Nikodemus O.	Rīgas domes Pilsētas attīstības departaments	26.11.2008.	26.04.2009.	
FMF	2540	MyOcean - Development and pre-operational validation of upgraded GMES Marine Core Services and capabilities	Bethers U.	ES 7. Ietvarprogramma	02.01.2009.		13523
EVF	2557	"Piekrastes ilgtspējīga attīstība: sadarbības pārvaldība" grāmatas izdošana	Erņsteins R.	Eiropas Parlamenta Nāciju grupa	27.03.2009.	30.06.2009.	7980
LU ĢĢI	2570	Gāzesvada Pleskava - Rīga (385,4 km- 544,4 km) atzaru marķieru punktu uzmērīšana un datu apstrāde	Balodis J.	A/s "Latvijas gāze"	24.07.2009.	23.10.2009.	4196
LU ĢĢI	2583	Maģistrālo gāzesvadu Pleskava - Rīga un Izborska - Inčukalna PGK atrašanās vietas precizēšana un salīdzināšana ar kompāniju "Specneftegaz" un "NGKS" uzmērīšanas digitālajiem datiem	Balodis J.	A/s "Latvijas gāze"	03.08.2009.	03.10.2009.	8393
ĢZZF	2586	COST akcijas Nr. ES0603 projekta "Alerģēno putekšņu produktivitātes, emisijas, izplatības un to ietekmes uz veselību novērtējums Eiropā (EUPOL)" īstenošana	Kalniņa L.	LR IZM	05.08.2009.	15.09.2010.	750
LU ĢĢI	2588	Maģistrālā gāzesvada Rīga - Paņeveža (14,4 km ÷ 84,03 km) atzaru marķieru punktu uzmērīšana un datu apstrāde	Balodis J.	A/s "Latvijas gāze"	17.09.2009.	17.12.2009.	3497



Struktūrvienība	Reģ. nr.	Projekta nosaukums	Vadītājs	Pasūtītājs	Izp. sāk.	Izp. beigas	2009.g apj. Ls
ĢZZF	2597	Eiropas pētniecības un koordinācijas projekts jūras ģeoloģijā "Geo-Seas"	Segliņš V.	ES 7. Ietvarprogramma	01.05.2009.	01.11.2012.	
FMF	2600	Meteoroloģisko prognožu sistēmas uzstādīšana un uzturēšana	Bethers U.	VSIA LVĢMC	15.10.2009.	15.10.2010.	5082
EVF	2605	Innovative technologies for safer European coasts in a changing climate (THESEUS)	Ernšteins R.	ES 7. Ietvarprogramma, Boloņas Universitāte	01.12.2009.	01.12.2013.	35097
LU ĢĢI	2609	Maģistrālā gāzesvada Rīga - Inčukalna PGK I un II līnijas marķieru punktu uzmērīšana un datu apstrāde	Balodis J.	A/s "Latvijas gāze"	03.12.2009.	23.12.2009.	
BF	2612	Valsts atbalsts novērtējuma sagatavošanai Eiropas Komisijai par Padomes 1991.g. 12. dec. Direktīvu 91/676/EEK attiecībā uz ūdeņu aizsardzību pret piesārņojumu, ko rada lauksaimniecības izcelsmes nitrāti	Andrušaitis A.	LR Zemkopības ministrijas Lauku atbalsta dienests	14.12.2009.	01.04.2010.	6000
FMF	23381	Klimata mainības ietekme uz noteci, biogēno elementu plūsmām un Baltijas jūras režīmu (VPP Nr. 7)	Bethers U.	LZP	01.11.2006.	31.12.2009.	38347
BF	23382	Klimata maiņas ietekme uz Latvijas ūdeņu vidi (VPP Nr. 7)	Andrušaitis A.	LZP	01.11.2006.	31.12.2009.	2391
ĢZZF	23383	Krasta procesi (VPP Nr. 7 "Klimata maiņas ietekme uz Latvijas ūdeņu vidi")	Kalniņa L.	LZP	01.11.2006.	31.12.2009.	20526
BF	23384	Klimata maiņas ietekme uz Baltijas jūras ekosistēmām un bioloģisko daudzveidību (VPP Nr. 7 "Klimata maiņas ietekme uz Latvijas ūdeņu vidi")	Ikauniece A.	LZP	01.11.2006.	31.12.2009.	4501
ĢZZF	23385	Vides un sektoru politikas adaptācija klimata mainībai (VPP Nr. 7 "Klimata maiņas ietekme uz Latvijas ūdeņu vidi")	Āboliņa K.	LZP	01.11.2006.	31.12.2009.	16542

Struktūrvienība	Reģ. nr.	Projekta nosaukums	Vadītājs	Pasūtītājs	Izp. sāk.	Izp. beigas	2009.g apj. Ls
BF	23386	Valsts pētījumu programmas Nr. 7 "Klimata maiņas ietekme uz Latvijas ūdeņu vidi" vadība un sabiedrības informēšana	Andrušaitis A.	LZP	01.11.2006.	31.12.2009.	18596
ĢZZF	23387	Klimata mainības ietekme uz noteci, biogēno elementu plūsmām un Baltijas jūras režīmu (VPP Nr. 7 "Klimata maiņas ietekme uz Latvijas ūdeņu vidi")	Kļaviņš M.	LZP	01.11.2006.	31.12.2009.	8375
ĢZZF	23388	Klimata mainības ietekme uz augu barības elementu apriti sateces baseinā (VPP Nr. 7 "Klimata maiņas ietekme uz Latvijas ūdeņu vidi")	Apsīte E.	LZP	01.11.2006.	31.12.2009.	12671
ĢZZF	23390	Valsts pētījumu programmas Nr. 7 "Klimata maiņas ietekme uz Latvijas ūdeņu vidi" vadība un sabiedrības informēšana	Kļaviņš M.	LZP	01.11.2006.	31.12.2009.	4496
LU MBI	2428	Baktēriju - producentu fizioloģiskās aktivācijas paņēmieni izstrāde un ieviešana biopesticīdu ražošanā ar mērķi paaugstināt to darbības efektivitāti un stabilitāti (Latvijas un Baltkrievijas sadarbības īstenošanas zinātnes un tehnikas projekts) Valsts budžeta programmas "Zinātne" apakšprogramma "Zinātniskās darbības nodrošināšana"	Rapoports A.	LR IZM	19.12.2007.	01.12.2009.	15000
LU MBI	2539	Mikroorganismu izmantošana sprādzienbīstamu vielu degradācijā	Mutere O.	LR Aizsardzības ministrija	19.12.2008.	30.11.2010.	30000
BF	2545	Hibrīdo apšu meristēmu kultūru mikrobioloģiskā piesārņojuma kontrole	Nikolajeva V.	A/s "Latvijas valsts meži"	15.01.2009.	10.12.2009.	1200

Struktūrvienība	Reģ. nr.	Projekta nosaukums	Vadītājs	Pasūtītājs	Izp. sāk.	Izp. beigas	2009.g apj. Ls
BF	2561	Izejmateriālu iegāde LU Latvijas Mikroorganismu kultūru kolekcijas uzturēšanai	Nikolajeva V.	LR IZM	07.04.2009.	15.06.2009.	1800
BF	2563	Ģenētiski modificēto organismu riska faktoru un ietekmes uz vidi novērtējums	Rostoks N.	LR Zemkopības ministrijas Lauku atbalsta dienests	06.04.2009.	01.12.2009.	24600
MF	2573	Pētniecības grants klīniskajā mikrobioloģijā	Tračevska T.	European Society of Clinical Microbiology and Infectious Diseases (ESCMID)	22.05.2009.	22.05.2010.	7028
BF	23471	Latvijas laukaugu sugu daudzveidības izvērtējums un selekcijas optimizācija, pielietojot modernās biotehnoloģijas metodes (VPP Nr. 9)	Rostoks N.	LZP	01.11.2006.	31.12.2009.	31501
LU MBI	23472	Funkcionālās pārtikas fizioloģiski aktīvu vielu koncentrātu ieguve, izpēte un izmantošana (VPP Nr. 9)	Beķers M.	LZP	01.11.2006.	31.12.2009.	25290
LU MBI	2582	2 WAYS Partner Agreement regarding the EU funded project	Liepiņš J.	EUSCEA - European Science Events Association, Vienna, Austria	27.07.2009.	30.11.2009.	3163
LU KZI	2375	Eiropas zinātnes programmu COST akcijas pētījumu projekta "Obstruktīva miega apnoe" īstenošana	Vītols A.	LR IZM	18.04.2007.	30.05.2010.	1500
MF	2380	Ļaundabīgo audzēju seroloģiska diagnostikas testa izstrādāšana (VPP Nr. 2)	Leja M.	LZP	08.02.2007.	31.12.2009.	7279
MF	2514	<i>H. pylori</i> virulences faktoru un saimnieka aizsardzības faktoru analīze attiecībā uz atrofiska gastrīta attīstību Baltijas valstīs un Taivānā	Leja M.	LR IZM	13.10.2008.	31.07.2009.	846
LU KZI	2526	Epidemioloģisks pētījums par kardiovaskulāro slimību un citu biežāk izplatīto neinfekciozo	Ērglis A.	Valsts SIA "Paula Stradiņa klīniskā universitātes slimnīca"	01.10.2008.	30.04.2009.	

Struktūrvienība	Reģ. nr.	Projekta nosaukums	Vadītājs	Pasūtītājs	Izp. sāk.	Izp. beigas	2009.g apj. Ls
		slimību riska faktoru izplatību Latvijas iedzīvotājiem					
LU KZI	23461	Jaunu sirds un asinsvadu slimību agrīnās diagnostikas, profilakses un ārstēšanas metožu izstrāde (VPP Nr. 8)	Ērglis A.	LZP	01.11.2006.	31.12.2009.	44683
MF	23462	Diagnostikas metožu izstrāde ļaundabīgu audzēju riska faktoru noteikšanai, agrīnai audzēju un pirmsvēža stāvokļu diagnostikai, audzēju terapijas optimizēšanai (VPP Nr. 8)	Leja M.	LZP	01.11.2006.	31.12.2009.	31607
MF	23463	Bērnu mirstību un invaliditāti ietekmējošo slimību mūsdienīgu agrīnās diagnostikas, profilakses un terapijas pasākumu izstrāde (VPP Nr. 8)	Rumba-Rozenfelde I.	LZP	01.11.2006.	31.12.2009.	40292
LU EKMI	23464	Aptaukošanās izraisīto slimību un cukura diabēta mūsdienīgu agrīnās diagnostikas, profilakses un terapijas pasākumu izstrāde (VPP Nr. 8)	Tretjakovs P.	LZP	01.11.2006.	31.12.2009.	61361
JSC	2602	Sistemātisks pētījums par Rīgas mājasgrāmatām kā ebreju ģenealoģijas avots pirmskara Latvijā	Ferbers R.	The International Institute for Jewish Genealogy and Paul Jacobi Center Jerusalem	01.10.2009.	01.10.2011.	2318
PPF	2330	Languages in a Network of European Excellence (LINEE)	Druviete I.	ES 6. Ietvarprogramma, Brisele	01.11.2006.	01.11.2010.	
MVF	2333	Language Dynamics and Management of Diversity (DYLAN)	Lele-Rozentāle Dz.	ES 6. Ietvarprogramma, Brisele	01.10.2006.	01.10.2011.	
MVF	2521	Saziņas apmācīšana pierobežas avārijas dienestiem	Kramaņa I.	"Leonardo da Vinci" Lifelong Learning Programme, Minstere, Vācija	01.10.2008.	30.09.2010.	7856
MVF	2530	The Changing Image of Man in Tang, Song and Ming China: Religious, Literary and Philosophical Perspectives	Kraushārs F.	National Science Council Taiwan, Germany Office	16.09.2008.	31.07.2009.	

Struktūrvienība	Reģ. nr.	Projekta nosaukums	Vadītājs	Pasūtītājs	Izp. sāk.	Izp. beigas	2009.g apj. Ls
MVF	22922	Latviešu valodas skaidrojošo vārdnīcu un jaunaizguvumu datubāze (Valsts pētījumu programma "LETONIKA: pētījumi par vēsturi, valodu un kultūru")	Veisbergs A.	LZP	18.04.2006.	31.12.2009.	7207
SZF	2276	Welfare and Values in Europe: Translations related to Religion, Minorities and Gender	Ozoliņa Ž.	ES 6. Ietvarprogramma	01.02.2006.	01.02.2009.	
SZF	2341	ES 6. Ietvara programmas projekta "Welfare and Values in Europe" (WAVE) realizācija	Ozoliņa Ž.	LR IZM	24.11.2006.	31.01.2009.	660
SZF	2356	Cik integrēta ir Latvija? Tolerances un sociālās integrācijas audits/2009	Muižnieks N.	Open Society Institute ZUG Foundation	01.01.2007.	31.12.2009	22363
PPF	2424	Policy Cooperation and Innovation. Action 5.9: Indicators Civics/Active Citizenship	Kangro A.	Lifelong Learning Programme: Leonardo da Vinci & Studies, Indicators and Dissemination	01.01.2007.	30.06.2010.	
VFF	2432	Baltijas starptautiskās kognitīvo zinātņu, loģikas un komunikācijas gadagrāmata	Šķilters J.	LR Kultūras ministrija	22.11.2007.	30.12.2010.	
SZF	2437	Kultūrvides daudzveidības veicināšana un pārvaldība: nevalstiskās un privātās kultūras iniciatīvas	Tabuns A.	LR Kultūras ministrija	18.12.2007.	16.02.2009.	
AkD	2499	Zinātnieku nakts 2008 (līgums par dalību 7. IeP projektā "Materials for People")	Liepiņa L.	LZA	25.08.2008.	25.01.2009.	2160
BF	2534	Impact of Citizen Participation on Decision-Making in a Knowledge Intensive Policy Field	Putniņa A.	ES 7. Ietvarprogramma	01.01.2009.	31.12.2011.	14600
PPF	2548	Latvijas pilsoniskās izglītības kvalitātes pētījums	Kangro A.	Sorosa fonds - Latvija	30.01.2009.	12.12.2009.	9172
SZF	2549	Pētījuma "Pašvaldību publiskās bibliotēkas: vērtība, uzticēšanās un apmierinātība ar	Muižnieks N.	VA "Kultūras informācijas sistēmas"	13.02.2009.	12.08.2009.	36926

Struktūrvienība	Reģ. nr.	Projekta nosaukums	Vadītājs	Pasūtītājs	Izp. sāk.	Izp. beigas	2009.g. apj. Ls
		pakalpojumiem" veikšana					
LU AKD	2551	EUROSIS (Science in Society: Communicating European Research)	Liepiņa L.	ES 7. Ietvarprogramma	01.02.2008.	01.02.2010.	9292
PPF	2553	OECD Starptautiskās skolēnu novērtēšanas programmas četru gadu cikla (2007 - 2010) pamatpētījuma īstenošana Latvijā	Kangro A.	Vispārējās izglītības kvalitātes novērtēšanas valsts aģentūra	05.01.2009.	31.12.2009.	19859
DSC	2569	Seminārs "Should Europe be afraid of Russia? Should Russia be afraid of Europe?", Ivanovo, Krievija, 2009.gada 19. - 24.maijs	Novikova I.	Sorosa fonds - Latvija	19.05.2009.	08.06.2009.	300
SZF	2578	Latvian Human Development Report 2008/2009 tulkošana	Muižnieks N.	Sorosa fonds - Latvija	28.05.2009.	30.11.2009	4900
DSC	2585	Seminārs "Should Europe be afraid of Russia? Should Russia be afraid of Europe?", Lodza, Polija, 2009.gada 5. - 9.septembris	Novikova I.	Sorosa fonds - Latvija	05.09.2009.	21.09.2009.	1070
LU AKD	2590	Zinātnieku nakts 2009 (līgums par dalību 7. IeP projektā "Researcher's Night in Latvia")	Liepiņa L.	LZA	01.06.2009.	31.10.2009.	6157
FF	2593	Starptautisks seminārs "LGBT families: The New Minority", Ljubljana, Slovēnija, 2009.gada 15.-18. oktobris	Putniņa A.	Sorosa fonds - Latvija	01.01.2009.	31.12.2011.	207
FF	22921	Kultūra un vara: mijiedarbes latviešu valodā, literatūrā un folklorā (Valsts pētījumu programma "LETONIKA: pētījumi par vēsturi, valodu un kultūru")	Cimdiņa A.	LZP	28.07.2005.	31.12.2009.	78624
LU ESASAC	2370	Transnacionāla migrācija (Marie Curie Research Training Network)	Muravska T.	ES 7. Ietvarprogramma	01.01.2007.	01.01.2011.	
LU ESASAC	2472	Ex post Kohēzijas fondu Latvijā novērtējums	Muravska T.	Eiropas Komisija, DG Regional Policy, European Policies Research	07.01.2008.	01.07.2009.	6185

Struktūrvienība	Reģ. nr.	Projekta nosaukums	Vadītājs	Pasūtītājs	Izp. sāk.	Izp. beigas	2009.g apj. Ls
				Centre (ERRC)			
LU ESASAC	2558	Reģionālā pārvalde globalizācijas kontakstā	Muravska T.	SWECO Eurofutures AB, Stokholma	30.03.2009.	28.02.2010.	2101
EVF	2607	Jaunas izstrādes metodikas, tās atbilstošo programmatūras rīku un gatavu atkalizmantojamu komponentu kopas izstrāde jaunu produktu radīšanai	Gulbe M.	A/s "Datorzinību centrs"	01.11.2009.	31.01.2010.	

LU pētniecības projekti 2009.gadā<sup>43</sup>

Projekta Nr. 2009/ZP-	Strukturvienība	Zinātnes nozaru bloks	Zinātnes nozare	Projekta nosaukums latviešu valodā	Projekta vadītājs	Termiņš	Finansējums 2009. gadā
1	DF, FMF	Dabas	Datorzinātnes matemātiskie pamati	Jaunas zinātniskās grupas izveide kvantu skaitļošanā un datorzinātņu teorijā	Andris Ambainis	01.03.2009-31.12.2009	8 900
6	DF, FMF	Dabas	Datoru inženierija	Bezvadu sensoru tīkli – no teorijas līdz praksei	Leo Seļāvo	01.03.2009-31.12.2009	8 900
33	MVF	Humanitāro	Orientālistika	Āzijas pētniecības un studiju internacionalizācija, IV etaps	Franks Kraushārs	01.03.2009-31.12.2009	8 900
39	MVF	Humanitāro	Letonika, vācu valoda un literatūra	Vācu kultūra kontaktu un kontrastu situācijā: identitāšu veidošanās aspekti valodā un literatūrā Baltijas reģionā IV	Dzintra Lele-Rozentāle	01.03.2009-31.12.2009	8 900
48	SZF, SPPI	Sociālo	Politikas zinātnes	Vēstures jautājumi Latvijas-Krievijas attiecībās	Nils Muižnieks	01.03.2009-31.12.2009	8 900
81		Dabas	Matemātika	Strukturālo (semiparametrisko) modeļu teorētiskā analīze un pielietojums Latvijas medicīniskajā statistikā	Jānis Valeinis	01.03.2009-31.12.2009	8 900
113	FMZF	Humanitāro	Valodniecība	Mūsdienu latviešu valodas gramatika. 1.daļa. Pilot-projekts, 2.daļa. Atbalstprogramma	Daina Nītiņa	01.03.2009-31.12.2009	8 900
114	FMF	Dabas	Fizika	Lāzeru-apgērbto kvantu stāvokļu dizains un izmantošana koherentos apdzīvotību slēdžos un starojuma lauku detektoros	Aigars Ekers	01.03.2009-31.12.2009	8 010
143	SZF	Sociālo	Komunikāciju zinātne	Latvijas Universitāte 90 gados: cilvēki, izglītība, zinātne un ikdiena	Vita Zelče	01.03.2009-31.12.2009	8 900
147	VFF	Sociālo	Vēsture	Latvijas Universitātes Vēstures un filozofijas fakultātes vēsture padomju periodā: personības, struktūras, idejas	Ilgvars Misāns	01.03.2009-31.12.2009	8 900
150	BVAB	Starpdisciplinārs		Baltijas – Vācijas augstskolu birojs	Ieva Pranka	01.03.2009-31.12.2009	6 255

<sup>43</sup> Sagatavoja LU Akadēmiskais departaments.



Projekta Nr. 2009/ZP-	Strukturvienība	Zinātnes nozaru bloks	Zinātnes nozare	Projekta nosaukums latviešu valodā	Projekta vadītājs	Termiņš	Finansējums 2009. gadā
151	FMF	Dabas	Matemātika	Matemātikas padziļinātas mācīšanas saturs, metodiskie līdzekļi un aktivitātes tā ieviešanai	Agnis Andžāns	01.03.2009-31.12.2009	6 230
152	BF	Dabas	Farmācija, Bioloģija, Medicīna	Cilvēka kaulu smadzeņu mezenhimālo cilmes šūnu imūnmodulatoro īpašību raksturošana to pielietojumiem medicīnā	Jānis Ancāns	01.03.2009-31.12.2009	8 900
153	EVF	Sociālo	Vadības zinības, ekonomika	Studentu skaita, sastāva un motivācijas modelēšana augstākajā izglītībā	Māris Purgailis	01.03.2009-31.12.2009	8 010
154	LU AkD	Sociālo	Izglītības vadība	Latvijas Universitātes mācībspēku un zinātnieku darba un izaugsmes efektivitātes rādītāji	Indra Dedze	01.03.2009-31.12.2009	4 450
4	FMF	Dabas	Viedie materiāli, fizika	Leņķiskā momenta stāvokļa kvantu tomogrāfija optoelektronikas ierīču projektēšanai	Mārcis Auziņš	01.03.2009-31.12.2009	0
9	FMF	Dabas	Matemātika	Pārneses procesu matemātiskie modeļi un to risinājumi	Andris Buiķis	01.03.2009-31.12.2009	0
10	FMF	Dabas	Viedie materiāli	Mīkstu magnētisku materiālu funkcionālo iespēju eksperimentālie pētījumi	Andrejs Cēbers	01.03.2009-31.12.2009	0
14	FMF	Dabas	Datorzinātne, IKT	Kvantu vaicājošie algoritmi kvantu kriptogrāfijā un indeterministisku procesu vizualizācija	Rūsiņš Freivalds, Marats Golovkins	01.03.2009-31.12.2009	0
17	PPF	Dabas	Medicīna	Latvijas izglītības sistēmas pamatskolas līmeņa starptautiskais monitorings	Andrejs Geske	01.03.2009-31.12.2009	0
22	FMF	Dabas	Fizika	Pārneses procesu dinamikas modelēšana strukturētu, porainu un daudzslāņu materiālu tehnoloģijās, ievērojot fizikālās mijiedarbības un īpašību nelinearitāti	Andris Jakovičs	01.03.2009-31.12.2009	0
25	FMZF	Dabas	Fizika	Latviešu literatūra un reliģija III	Ieva Kalniņa	01.03.2009-31.12.2009	0
27	JF	Sociālo	Civiltiesības	Saistību tiesību modernizācijas grupa. Civillikuma daļu "Saistību tiesības" un "Lietu tiesības" atjaunināšana	Jānis Kārklīšs, Kalvis Torgāns	01.03.2009-31.12.2009	0
36	FMZF	Humanitāro	Letonika	Baltu izcelsme, tālākā diferenciacija un attīstība	Janīna Kursīte-Pakule, Ludmila Sprōģe	01.03.2009-31.12.2009	0

Projekta Nr. 2009/ZP-	Strukturvienība	Zinātnes nozaru bloks	Zinātnes nozare	Projekta nosaukums latviešu valodā	Projekta vadītājs	Termiņš	Finansējums 2009. gadā
40	FMZF	Humanitāro	Latviešu sinhronā valodniecība	Latviešu valoda mūsdienu kultūras situācijā II	Ilze Lokmane	01.03.2009-31.12.2009	0
44	BF	Dabas	Vide un veselība, biotehnoloģija	<i>Lentinula edodes</i> audzēšanas barotnes ietekme uz sēņu biokīmisko sastāvu	Natalja Matjuškova	01.03.2009-31.12.2009	0
45	ĶF	Dabas	Fizikālā ķīmija	Jonu šķidrumu dabas savienojumu sorbcijas izpēte ar augsti efektīvo šķidrumu hromatogrāfiju (AEŠH)	Pēteris Mekšs	01.03.2009-31.12.2009	0
50	BF	Dabas	Vide un veselība, bioloģija	Glikoproteīnu-enzīmu farmakoloģiskā līdzekļa ietekme uz reparatīvajiem procesiem ādā	Vizma Nikolajeva	01.03.2009-31.12.2009	0
52	BF	Dabas	Vide un veselība, bioloģija	Jaunu tehnisko risinājumu izveide relatīvā tauku daudzuma neinvazīvai novērtēšanai	Līga Ozoliņa-Molla	01.03.2009-31.12.2009	0
53	FMF	Dabas	Optometrija	Redzes funkciju izpēte, pielietojot adaptīvās optikas korekcijas	Māris Ozoliņš	01.03.2009-31.12.2009	0
57	PPF	Starpdisciplinārs	Psiholoģija, Valodniecība, Matemātika	Latviešu valodas un matemātikas izpratības prognozes modeļi saistībā ar kognitīvo spēju, uzvedības un sasniegumu standartizēto testu mērījumiem skolēniem Latvijā	Malgožata Raščevska	01.03.2009-31.12.2009	0
61	PPF	Humanitāro	Pedagoģija, Teoloģija	Totalitārisma vērtību implikācijas postpadomju izglītības telpā	Zanda Rubene	01.03.2009-31.12.2009	0
63	FMZF	Humanitāro	Letonika	Literatūrzinātnes un lingvistikas antīkie avoti: Aristoteļa "Rētorika" (tulkojums, zinātnisks komentārs, pētījumu kopa)	Ilze Rūmniece	01.03.2009-31.12.2009	0
65	FMF	Dabas	Cietvielu fizika	Neorganisko nanomateriālu struktūras un elektronisko procesu izpēte optisko sensoru izstrādei	Andrejs Siliņš	01.03.2009-31.12.2009	0
68	ASI, BF, LU MF KI	Dabas	Medicīnas fizika	Sirds darbības un asinsrites optiskā monitoringa metodes un ierīces	Jānis Spīgulis	01.03.2009-31.12.2009	0
84	ĶF	Dabas	Vide un veselība, ķīmija	Fizikāli - ķīmisko pētīšanas metožu izveide Latvijas bioarheoloģiskajai izpētei	Arturs Vīksna	01.03.2009-31.12.2009	0
89	ĶF	Dabas	Viedie materiāli, ķīmija	Jonu šķidrumu – videi draudzīgu šķīdinātāju ietekmes likumsakarību pētījumi uz heterociklisko savienojumu pārvērtību norisi	Andris Zicmanis	01.03.2009-31.12.2009	0

Projekta Nr. 2009/ZP-	Struktūrvienība	Zinātnes nozaru bloks	Zinātnes nozare	Projekta nosaukums latviešu valodā	Projekta vadītājs	Termiņš	Finansējums 2009. gadā
93	FMZF	Humanitāro	Mākslas zinātne	Latviešu teātra kritika: procesi un personības	Silvija Radzobe	01.03.2009-31.12.2009	0
108	EVF	Sociālo	Ekonomika	Ārvalstu tiešo investīciju struktūras tautsaimniecības sektoros loma ekonomikas augsmē	Ismena Revina	01.03.2009-31.12.2009	0
110	EVF	Sociālo	Ekonomika, Tiesīzinātne, Vadības zinātne	Starptautiskās un Eiropas Savienības nodokļu politikas tiesiskie un ekonomiskie aspekti un to ietekme uz uzņēmējdarbības vidi Latvijā	Roberts Škapars, Ērika Šumilo, Baiba Šavriņa	01.03.2009-31.12.2009	0
111	FMZF	Humanitāro	Valodniecība	Latvistika un somugristika Latvijas Universitātē: pētījumi gramatikā	Andra Kalnača	01.03.2009-31.12.2009	0
112	FMZF	Humanitāro	Literatūrzinātne	Slāvistu un slāvistikas Latvijas Universitātē: tradīcijas un attīstības perspektīvas	Ludmila Sproģe	01.03.2009-31.12.2009	0
116	FMF	Starpdisciplinārs	Matemātika, Valodniecība, Vēsture	Matemātikas un angļu valodas programmu saturiski integrētā pilnveide Latvijas Universitātē Eiropas kontekstā	Jānis Mencis	01.03.2009-31.12.2009	0
117	FMF	Dabas	Fizika	Defektu struktūras pētījumi nanoizmēru kristālos	Uldis Rogulis	01.03.2009-31.12.2009	0
119	FMF, LU PMI	Dabas	Materiālzinātne	Jauno zinātnieku grupas izveide modernu dispersi pildīto polimēru kompozītmateriālu mehānisko un fizikālo īpašību izpētei nano-, mezo- un mikrolīmenī	Oļesja Starkova	01.03.2009-31.12.2009	0
121	ĢĢI	Dabas	Ģeodinamika	EUPOS-RIGA Starptautiskajā Zemes referencsistēmā	Jānis Balodis	01.03.2009-31.12.2009	0
125	ĶF	Dabas	Pārtikas zinātne, bioloģija	Pētījumi par augu un to ekstraktu ķīmisko sastāvu un ietekmi uz patogēniem mikroorganismiem un cilvēka un dzīvnieku dabisko mikrofloru	Ida Jākobsons	01.03.2009-31.12.2009	0
127	ĶF	Dabas	Medicīna	Miotonometrijas metodes izmantošana muskuļu noguruma noteikšanai akadēmiskajam personālam, biroja darbiniekiem un studējošajiem, strādājot pie datora	Ženija Roja	01.03.2009-31.12.2009	0

Projekta Nr. 2009/ZP-	Strukturvienība	Zinātnes nozaru bloks	Zinātnes nozare	Projekta nosaukums latviešu valodā	Projekta vadītājs	Termiņš	Finansējums 2009. gadā
133	MVF	Humanitāro	Vēsture, filoloģija, teoloģija	Indija un Latvija; Islāma civilizācija un Latvija	Viktors Ivbulis, Leons Taivans	01.03.2009-31.12.2009	0
134	MVF	Humanitāro	Lietiškā valodniecība	Valodu apguves pētniecības grupa	Vita Kalnbērziņa	01.03.2009-31.12.2009	0
138	PPF PPI	Sociālo	Izglītības vadība	Starptautiskais pilsoniskās izglītības pētījums	Andris Kangro	01.03.2009-31.12.2009	0
158	BF, RSIA "Babīte" AAKL	Dabas	Bioloģija	Mikroorganismi un augi, to attiecības un ietekme uz augu fizioloģiju un attīstību <i>in vivo</i> un <i>in vitro</i>	Signe Tomsone	01.03.2009-31.12.2009	0
159	EVF	Sociālo	Ekonomika	Uzņēmumu un iestāžu ilgtspējīgas attīstības nodrošināšanas un rezultātu novērtēšanas problēmas	Biruta Sloka, Valērijs Praude	01.03.2009-31.12.2009	0
160	EVF	Sociālo	Ekonomika	Fiskālās un monetārās politikas pilnveidošanas iespējas globālās ekonomikas mainības apstākļos	Sandra Eglīte	01.03.2009-31.12.2009	0
161	EVF	Sociālo	Ekonomika	Latvijas ilgtspējīgas attīstības riski un iespējas kapitāla tirgus globalizācijas apstākļos	Edgars Kasalis, Grigorijs Oļevskis	01.03.2009-31.12.2009	0
162	FMF	Dabas	Matemātika	Pētījumu izvērsšana matemātikas lietojumiem nozīmīgos diferencu vienādojumos	Andrejs Reinfelds	01.03.2009-31.12.2009	0
163	FMF	Dabas	Fizika	Kvantu lauka teorijas metožu attīstīšana nanoelektronikas un kvantu optikas uzdevumiem	Vjačeslavs Kaščejevs	01.03.2009-31.12.2009	0
164	FMF	Dabas	Matemātika	Atklātā koda bibliotēku paketes OpenFOAM pielietojumi parciālo diferenciālvienādojumu sistēmu risināšanā	Andris Muižnieks	01.03.2009-31.12.2009	0
168	FMZF	Humanitāro	Literatūrzinātne	Latviešu literatūras teorijas vēsture (baltvācu dimensija): Johanna Višmaņa „Nevācu Opics” (1697) un Martina Opica „Vācu dzeja” kā tā iedvesmas avots (tulkojums, komentāri, salīdzinoši un analītiski pētījumi)	Ojārs Lāms	01.03.2009-31.12.2009	0

Projekta Nr. 2009/ZP-	Struktūrvienība	Zinātnes nozaru bloks	Zinātnes nozare	Projekta nosaukums latviešu valodā	Projekta vadītājs	Termiņš	Finansējums 2009. gadā
170	JF	Sociālo	Valsts tiesības, juridiskā zinātne	Latvijas Republikas Satversmes komentāri. VIII nodaļa. Cilvēka pamattiesības	Ringolds Balodis	01.03.2009-31.12.2009	0
171	LU EKMI	Dabas	Patoloģija/pulmanoloģija, Medicīna	Audzēju supresorgēna p53 loma hroniskas obstruktīvas plaušu slimības (HOPS) patoģenēzē	Gunta Strazda	01.03.2009-31.12.2009	0
173	LU EKMI	Dabas	Medicīna	Mikrošūnu raksturojošu kritēriju atlase un salīdzinājums ar klasiskajiem apoptozes marķieriem	Tāļivaldis Freivalds	01.03.2009-31.12.2009	0
177	MVF	Humanitāro	Valodniecība	Lietišķie pētījumi par angļu valodas lietojumu ekonomikā	Indra Karapetjana	01.03.2009-31.12.2009	0
178	PPF	Sociālo	Psiholoģija	Pagātnes, tagadnes un nākotnes redzējums: jauna psiholoģiskā modeļa veidošana	Aleksandrs Koļesovs	01.03.2009-31.12.2009	0
182	PPF, LU VC, MVF	Starpdisciplinārs	Pedagoģija, Valodniecība	Latviešu valodas kā svešvalodas apguve: teorija un prakse	Anna Vulāne	01.03.2009-31.12.2009	0
188	VFF, LU VFF KZSC	Starpdisciplinārs	Filozofija, Psiholoģija, Vēsture, Lingvistika, Ģeogrāfija, Datorzinātnes	Kolokācijas kā cilvēka apziņas likumsakarību atveids: teorētiskie un empīriskie pamatojumi	Jurgis Šķilters	01.03.2009-31.12.2009	0
189	JF	Sociālo	Tiesību zinātnes	Latvijas tiesību vēsture Baltijas reģiona tiesību vēstures kontekstā	Sanita Osipova, Jānis Lazdiņš	01.03.2009-31.12.2009	0

LU realizētie Eiropas struktūrfondu projekti<sup>44</sup>

Struktūrvienība	Projekts, projekta nosaukums	Līgums	Līguma termiņš	Projekta vadītājs/ koordinators	Projekta pasūtītājs	Projekta kopējā summa, Ls	Ieņēmumi 2009.g., Ls	Izdevumi 2009.g., Ls
LU APD	"Atbalsts doktora studijām Latvijas Universitātē"	Vienošanās par ESF projekta īstenošanu Nr. 2009/0138/1DP/1.1.2.1.2/09/IPIA/VIAA/004	31.07.2009. - 30.06.2015.	E.Zariņa	VIAA	15 459 422	3 303 962	1 354 068
LU APD	"Atbalsts maģistra studiju programmu īstenošanai"	Vienošanās par ESF projekta īstenošanu Nr. 2009/0162/1DP/1.1.2.1.1/09/IPIA/VIAA/004	06.08.2009. - 30.06.2013.	S.Tomsone	VIAA	1 345 192	277 133	117 672
LU ASI	"Smago metālu piesārņojuma noteikšana ar spektroskopiskām metodēm"	Vienošanās par ESF projekta īstenošanu Nr. 2009/0210/1DP/1.1.1.2.0/09/APIA/VIAA/100	23.11.2009. - 30.11.2012.	R.Veilande	VIAA	636 600	127 320	9 061
LU ASI	"Biofotonikas pētījumu grupa"	Vienošanās par ESF projekta īstenošanu Nr. 2009/0211/1DP/1.1.1.2.0/09/APIA/VIAA/077	23.11.2009. - 30.11.2012.	R.Erts	VIAA	1 331 450	266 290	15 813
ĢZZF	"Starpnozaru zinātnieku grupas un modeļu sistēmas izveide pazemes ūdeņu pētījumiem"	Vienošanās par ESF projekta īstenošanu Nr. 2009/0212/1DP/1.1.1.2.0/09/APIA/VIAA/060	23.11.2009. - 30.03.2012.	U.Bethers	VIAA	1 370 400	274 080	16 393
MF	"Agrīnas audzēju diagnostikas un novērtēšanas starpdisciplināra izpētes grupa"	Vienošanās par ESF projekta īstenošanu Nr. 2009/0220/1DP/1.1.1.2.0/09/APIA/VIAA/016	25.11.2009. - 31.12.2012.	J.Eglītis	VIAA	1 400 300	280 060	0
MF	"Neiroimūnās regulācijas iespējas neirodeģeneratīvo slimību ārstēšanā ar jauna tipa priviligētām struktūrām"	Vienošanās par ESF projekta īstenošanu Nr. 2009/0217/1DP/1.1.1.2.0/09/APIA/VIAA/031	25.11.2009. - 31.12.2012.	B.Jansone	VIAA	1 301 968	260 400	0
FMF	"Atomāro un nepārtrauktās vides tehnoloģisko fizikālo procesu modelēšana, matemātisko metožu pilnveide un kvalitatīvā izpēte"	Vienošanās par ESF projekta īstenošanu Nr. 2009/0223/1DP/1.1.1.2.0/09/APIA/VIAA/008	27.11.2009. - 30.11.2012.	A.Muižnieks	VIAA	1 402 890	280 578	13 688

<sup>44</sup> Sagatavoja LU Attīstības un plānošanas departaments.

Struktūrvienība	Projekts, projekta nosaukums	Līgums	Līguma termiņš	Projekta vadītājs/ koordinators	Projekta pasūtītājs	Projekta kopējā summa, Ls	Ieņēmumi 2009.g., Ls	Izdevumi 2009.g., Ls
BF	"Kapacitātes stiprināšana starpnozaru pētījumos biodrošībā"	Vienošanās par ESF projekta īstenošanu Nr. 2009/0224/1DP/1.1.1.2.0/09/APIA/VIAA/055	27.11.2009. - 31.12.2012.	N.Rostoks	VIAA	1 134 098	226 820	0
HZF	"Savs kaktiņš, savs stūrītis zemes - Latvijas lauku iedzīvotāju attīstības stratēģijas un kultūrvides pārmaiņas"	Vienošanās par ESF projekta īstenošanu Nr. 2009/0222/1DP/1.1.1.2.0/09/APIA/VIAA/087	25.11.2009. - 31.12.2012.	R.Kārklīņa	VIAA	729 000	145 800	0
FMF	"Datorzinātnes pielietojumi un tās saiknes ar kvantu fiziku"	Vienošanās par ESF projekta īstenošanu Nr. 2009/0216/1DP/1.1.1.2.0/09/APIA/VIAA/044	23.11.2009. - 30.11.2012.	A.Ambainis	VIAA	1 242 000	248 400	21 445
PPF	"Profesionālajā izglītībā iesaistīto vispārīgā izglītībā mācību priekšmetu pedagogu kompetences paaugstināšana"	Vienošanās par ESF projekta īstenošanu Nr. 2009/0274/1DP/1.2.1.1.2./09/PIA/VIAA/003	14.12.2009. - 31.12.2012.	R.Ābele	VIAA	932 756	186 551	0
LU MBI	"Starpdisciplinārās zinātniskās grupas izveidošana jaunu fluorescentu materiālu un metožu izstrādei un ieviešanai"	Sadarbības līgums par ESF projekta īstenošanu ar Daugavpils Universitāti	17.12.2009. - 30.11.2012.	U.Kalnenieks	VIAA	155 260	0	0
BF	"Videi draudzīgu un ilgtspējīgu laukaugu šķirņu selekcijas tehnoloģiju izstrāde, pilnveidošana un ieviešana praksē"	Sadarbības līgums par ESF projekta īstenošanu ar Valsts Priekuļu laukaugu selekcijas staciju	17.12.2009. - 30.11.2012.	N.Rostoks	VIAA	0	0	0
LU MBI	"Latvijas starpauugstskolu zinātniskās grupas izveide sistēmbioloģijā"	Sadarbības līgums par ESF projekta īstenošanu ar LLU	17.12.2009. - 30.11.2012.	U.Kalnenieks	VIAA	460 373	0	0
BF	"Inovatīvu ekotoksikoloģijas metožu ieviešana dabiskas un antropogēnas izcelsmes piesārņojuma ietekmes identificēšanai Latvijas teritoriālajos ūdeņos"	Sadarbības līgums par ESF projekta īstenošanu ar Latvijas Hidroekoloģijas institūtu	17.12.2009. - 30.11.2012.	I.Bārda	VIAA	152 601	0	0

Struktūrvienība	Projekts, projekta nosaukums	Līgums	Līguma termiņš	Projekta vadītājs/ koordinators	Projekta pasūtītājs	Projekta kopējā summa, Ls	Ieņēmumi 2009.g., Ls	Izdevumi 2009.g., Ls
ĢZZF	"Starpdisciplināras zinātniskās grupas izveidošana Latvijas lašveidīgo zivju ezeru ilgtspējības nodrošināšanai"	Sadarbības līgums par ESF projekta īstenošanu ar Daugavpils Universitāti	17.12.2009. - 30.11.2012.	I. Kokořite	VIAA	79 007	0	0
EVF	Vides komunikācija Baltijas jūras reģionā ("Communicating the Baltic - COBWEB")	Central Baltic INTERREG IV A Programme 2007-2013: Partnership agreement between the Lead Partner and Project Partner Nr.2, University of Latvia	02.09.2009. - 01.08.2011.	R.Ernšteins	Hyria Education Ltd.	93 121	14 056	9 567
ĢZZF	"Climate Change: Impacts, Costs and Adaptation in the Baltic Sea Region BaltCICA"	Līgums par finansējuma piešķiršanu ES struktūrfondu 3.mērķa "Eiropas Teritoriālā sadarbība" Baltijas jūras reģiona programmas projekta īstenošanai Līgums Nr.15-13/2	16.10.2009. - 01.01.2013.	A.Briede	IZM	70 280	21 084	15 947
BF	"Augstā purva biotopu atjaunošana īpaši aizsargājamās dabas teritorijās Latvija"	LIFE Nature+Biodiversity	01.02.2010. - 31.08.2013.	M.Pakalne	Eiropas Komisija	383 053	0	0
LU APD	"Tehnoloģiju pārneses kontaktpunkta attīstība Latvijas Universitātē"	Līgums par ERAF 2.1.2.1.2.aktivitātes projekta īstenošanu Nr.L-TPK-08-0001	20.11.2008. - 31.12.2013.	R.Markvarts	LIAA	292 772	72 052	58 127
EVF	"Vides komunikācijas instrumenti vides politikas integrācijai"	EEZ finanšu instrumenta granta un Norvēģijas programmas „Vides politikas integrācija Latvijā” līgums par projekta īstenošanu Nr.1-2009	21.08.2009. - 31.12.2010.	R.Ernšteins	The Regional Environmental Center for Central and Eastern Europe pārstāvniecība Latvijā	70 280	8 434	6 473
LU EKMI	"Saištība starp neopterīnu un iekaisuma biomarķieriem aterosklerozes pacientiem"	Grantu shēmas "Akadēmiskie pētījumi" līgums Nr.EEZ08AP-5/2	30.12.2008. - 30.10.2010.	P.Tretjakovs	Akadēmisko programmu aģentūra	21 084	10 778	7 668
ĢZZF	"Vides zinātnes studiju satura studiju attīstība un studiju materiāla izstrāde"	Norvēģijas finanšu instrumenta granta shēmas līgums par projekta īstenošanu nr. LV0044	12.08.2008. - 30.04.2011.	J.Zaļoksnis	CFLA, RAPLM	388 930	116 601	116 601



Struktūrvienība	Projekts, projekta nosaukums	Līgums	Līguma termiņš	Projekta vadītājs/ koordinators	Projekta pasūtītājs	Projekta kopējā summa, Ls	Ieņēmumi 2009.g., Ls	Izdevumi 2009.g., Ls
SZF	"Augstskolu pētnieciskais potenciāls - reģionālās attīstības veicināšanai"	Norvēģijas finanšu instrumenta granta shēmas līgums par projekta īstenošanu nr.LV0054	25.02.2009. - 30.04.2011.	I.Kunda	CFLA, RAPLM	462 800	120 261	86 962
BF	"Ilgtspējīgas zivju un vēžu resursu iekšējos ūdeņos un videi draudzīgas akvakultūras pārvaldības veicināšana" (PROMIWA)	Norvēģijas finanšu instrumenta granta shēmas līgums par projekta īstenošanu LV0045-3/09-17-P	16.01.2009. - 30.04.2011.	M.Balode	VA "Latvijas Zivju resursu aģentūra"	15 060	15 060	15 058
<b>Finansējums KOPĀ:</b>							<b>6 255 720</b>	<b>1 864 542</b>

**2009.gadā LU aģentūrās realizētie LZP finansētie fundamentālo un lietišķo pētījumu projekti (granti) un sadarbības projekti<sup>45</sup>**

Projekta Nr.	Projekta vadītājs/ koordinators		Projekta nosaukums	LU aģentūra/ sadarbības partneris	Finansējums 2009.g.
<b>LU aģentūrās realizētie LZP finansētie fundamentālo un lietišķo pētījumu projekti (granti)</b>					
09.1350	Nadežda	Bērziņa	Dzīvnieku audu adaptīvo reakciju likumsakarības barības vielu komponentu (smago metālu, vitamīnu) izraisītā oksidatīvā stresa apstākļos	LU BI	15030
09.1339	Elmīra	Boikova	Baltijas jūras un Rīgas līča litorāla biokopu funkcionāli bioloģiskā daudzveidība antropogēnās slodzes apstākļos	LU BI	9360
09.1359	Līga	Jankevica	Entomopatogēno toksīnus veidojošo baktēriju ekoloģiskais risks un perspektīva bioloģiskajā augu aizsardzībā Latvijā	LU BI	7893
09.1348	Māris	Laiviņš	Latvijas veģetācijas sintaksonomiskā sistēma: hemiboreālās starpzonas augu sugu un augu sabiedrību gradientanalīze lokālā un reģionālā dimensijā	LU BI	4320
09.1351	Viesturs	Melecis	Sugu daudzveidības izmaiņas uz klimatisko svārstību un antropogēno faktoru fona (Latvijas Nacionālā ilgtermiņa ekoloģisko pētījumu tīkla projekts)	LU BI	12600
09.1361	Anita	Osvalde	Mīnerālās barošanās funkcionālā nozīmība augu adaptīvajās reakcijās globālo klimata izmaiņu un antropogēnā piesārņojuma izraisītā stresa apstākļos	LU BI	5490
09.1352	Īzaks	Rašals	Kultūraugu uz pielāgotību vērstās ģenētiskā polimorfisma izmaiņas selekcijas un ārējās vides ietekmē	LU BI	12600
09.1368	Tatjana	Sjakste	Strukturālās izmaiņas mikrosatelītus saturošās nekodējošās sekvencēs un to funkcionālā nozīme	LU BI	4320
09.1353	Gunta	Springe	Vides izmaiņu ietekme uz saldūdens biocenožu attīstību un hidroekosistēmu kvalitāti	LU BI	9000
09.1358	Viesturs	Šulcs	Latvijas vaskulāro augu flora	LU BI	14400
09.1346	Jānis	Vīksne	Ūdensputnu populāciju demogrāfisko parametru izmaiņas biotopu un plēsonības struktūras pārmaiņu rezultātā (Latvijas Nacionālā ilgtermiņa ekoloģisko pētījumu tīkla projekts)	LU BI	12780
09.1367	Henriks	Zenkevičs	Zivju vairošanās stimulatora –gonadotropā hormona bioķīmisko un hormonālo īpašību izpēte saistībā ar antropogēniem faktoriem	LU BI	9000
09.1366	Agrita	Briede	Latvijas klimata un tā izmaiņu raksturojošo tendenču izpēte	LU BI	8849
09.1020	Māris	Kļaviņš	Vides faktoru ietekme uz organiskās vielas humifikācijas raksturu un vietu oglekļa biogeoķīmiskās aprites ciklā	LU BI	8315
09.1360	Līga	Jankevica	Kaitēkļu patogēnu izplatības un transmisijas mehānismu izpēte meža kaitēkļu populācijās	LU BI	6751

<sup>45</sup> Tabula sagatavota, pamatojoties uz LZP un LU aģentūru sniegtiem datiem.

Projekta Nr.	Projekta vadītājs/ koordinators		Projekta nosaukums	LU aģentūra/ sadarbības partneris	Finansējums 2009.g.
09.1194	Jānis	Bērziņš	Kodolstruktūras fundamentālie pētījumi un kodolfizikas praktiskie pielietojumi	LU CFI	16645
09.1126	Larisa	Grigorjeva	Spektroskopisko metožu attīstīšana un pielietošana daudzfunkcionālo materiālu īpašību pētījumos	LU CFI	18387
09.1192	Līga	Grīnberga	Nanoizmēru kompozītmateriālu fizikālķīmisko īpašību un struktūras pētījumi udeņraža uzglabāšanai un elektrodēm ūdens sadalīšanai	LU CFI	4320
09.1211	Aleksejs	Kuzmins	Lokālās dinamikas un struktūras pētījumi nanoobjektu savienojumos	LU CFI	4689
09.1127	Vladimirs	Kuzovkovs	Pašorganizācija un haoss stohastiskajās vidēs	LU CFI	7425
09.1123	Ilze	Manika	Virsmas efekti un radiācijas inducētie virsmu modifikācijas procesi funkcionālos materiālos	LU CFI	9954
09.1213	Ņina	Mironova-Ulmane	Magnētiskā mijiedarbība nanoizmēra pārejas metālu savienojumos	LU CFI	4955
09.1210	Inta	Muzikante	Foto- un elektrofizikālo procesu pētījumi multislāņu struktūrās un to komponentēs	LU CFI	13752
09.1191	Juris	Purāns	Rentgena absorbcijas spektroskopija ar femtomētru precizitāti	LU CFI	4747
09.1193	Andris	Šternbergs	Funkcionālo dielektriķu sintēze un to mikrostruktūras un polarizācijas mehānismu pētījumi	LU CFI	8568
09.1195	Jānis	Kleperis	Protonu vadošu PEEK polimēru un kompozītu membrānu, un tām atbilstošu katalizatoru izveide, pētījumi un optimizēšana metanola un udeņraža kurināmā elementiem	LU CFI	4320
09.1023	Elmārs	Blūms	Liofilizētu magnētisku nanodaļiņu fizikālās īpašības un pārneses parādības stēriski stabilizētos ferrokoloīdos	LU FI	7992
09.1226	Jānis Ernests	Freibergs	Nehomogēna elektromagnētiskā lauka un robežnosacījumu ietekme uz elektrovadošas vides plūsmām	LU FI	4464
09.1225	Agris	Gailītis	Šķidrās metāls kodoltehnoloģijās un fizikālos eksperimentos	LU FI	8280
09.1223	Jurijs	Geļfgats	Elektromagnētisko lauku ietekme uz kustības, siltuma un masas pārneses procesiem elektrovadošas vides virpuļplūsmās	LU FI	7947
09.1511	Jānis	Broks	Eiropēiskā cilvēces tipa sākotnes un perspektīvas	LU FSI	7803
09.1510	Ella	Buceniece	Ideju vēsture Latvijā: intelektuālās identitātes veidošanās XX gadsimta 20. - 40. gados	LU FSI	12704
09.1043	Solveiga	Krūmiņa-Koņkova	Reliģiski filozofisko ideju attīstība Rietumu kultūrā 20.-21. gadsimtā un to iespaids Latvijā	LU FSI	11930
09.1514	Maija	Kūle	Fenomenoloģija un vērtību hermeneitika	LU FSI	12708
09.1512	Rihards	Kūlis	Pasaules ainu veidošanās filozofiskie un kultūrantropoloģiskie aspekti	LU FSI	12699
09.1525	Māra	Rubene	Filozofija, literatūra, tiesiskais diskurss: konvencija un dokuments	LU FSI	7776
09.1046	Baiba	Bela-Krūmiņa	Nacionālās mutvārdu vēstures avoti sociālās dzīves un procesu analīzē	LU FSI	8851
09.1044	Leo	Dribins	Jaunas nacionālās identitātes veidošanās Latvijā pēc neatkarīgas valsts atjaunošanas. (Process, rezultāti, perspektīva)	LU FSI	6480
09.1513	Ritma	Rungule	Jaunieši mūsdienu riska sabiedrībā:	LU FSI	6692

Projekta Nr.	Projekta vadītājs/ koordinators		Projekta nosaukums	LU aģentūra/ sadarbības partneris	Finansējums 2009.g.
			patstāvīgas dzīves uzsākšanu ietekmējošie faktori un problēmas		
09.1141	Andrejs	Vilks	Atkarību veidošanās riski: sociālo un individuālo ietekmju modeļi Latvijā un pasaulē	LU FSI	4027
09.1136	Dace	Bula	Latviešu folkloristika: nozares intelektuālā vēsture	LU LFMI	9450
09.1138	Viktors	Hausmanis	Latviešu teātris un drāma trimdā – attīstības process un pamatproblēmas	LU LFMI	2700
09.1130	Benedikts	Kalnačs	Baltijas literatūra: salīdzināmie aspekti	LU LFMI	6210
09.1137	Ieva	Kalniņa	Latviešu literatūra un literatūras teorija: literatūrteorētiskās skolas un literatūras veidu poētika	LU LFMI	12078
09.1166	Baiba	Krogzeme-Mosgorda	Latviešu tautasdziesmas. Klasiskā mantojuma izpēte un akadēmiskais izdevums	LU LFMI	9648
09.1139	Guna	Zeltiņa	Latviešu teātris, mūzika un kino: vēsture un aktualitātes	LU LFMI	10922
09.1169	Daina	Nītiņa	Latviešu valodas gramatika 1959-2009	LU LVaII	12612
09.1170	Anna	Stafecka	Latviešu valodas leksikas, morfoloģijas un fonētikas izpēte diahroniskā un areālā aspektā	LU LVaII	12600
09.1493	Muntis	Auns	Latvija agrajos jaunajos laikos un jaunāko laiku sākumā (16.—19. gs.)	LU LVI	7926
09.1149	Jānis	Bērziņš	Sabiedriski politiskās un ekonomiskās vēstures problēmas Latvijā 1900. – 1940. g.	LU LVI	9526
09.1494	Guntis	Gerhards	Latvijas 13. -18. gadsimta kultūrvēsturiskā mantojuma dendrohronoloģiskā un bioarheoloģiskā izpēte	LU LVI	8548
09.1147	Aija	Jansone	Tradicionālais un mainīgais Latvijas iedzīvotāju dzīvesveidā un kultūrā 19.- 21.gs	LU LVI	8767
09.1150	Kārlis	Kangeris	„Valsts nodevība?": Vilhelma Muntera vadītā Latvijas Republikas ārpolitika (1936–1940)	LU LVI	8642
09.1491	Ieva	Ose	Latvijas viduslaiku un jauno laiku arheoloģijas aktuālas problēmas	LU LVI	8231
09.1151	Irēne	Šneidere	Totalitārisms Latvijā: politiskie un sociālie apstākļi	LU LVI	9219
09.1148	Andrejs	Vasks	Sabiedrība un materiālā kultūra mijiedarbībā ar apkārtējo vidi akmens un metālu laikmetā Latvijas teritorijā	LU LVI	8899
09.1492	Antonija	Vilcāne	Materiālās un garīgās kultūras attīstības tendences Latvijā 9.-12.gs.	LU LVI	8767
09.1057	Andris	Buiķis	Siltuma un masas pārnese procesu analīze un risināšana kā tiešās un inversās matemātiskās fizikas problēmas	LU MII	10458
09.1437	Rūsiņš Mārtiņš	Freivalds	Kvantu automāti un to sarežģītība	LU MII	6733
09.1058	Uldis	Raitums	Nelinearitāšu iespajds optimālās vadības uzdevumos	LU MII	5337
09.1220	Felikss	Sadīrbajevs	Mūsdienīgas metodes dinamisko sistēmu analīzē	LU MII	17388
09.1061	Aleksandrs	Šostaks	Daudzvērtīgas struktūras topoloģijā, mēra teorijā un algebrā un to lietojumi finanšu riska analīzē	LU MII	6408
09.1248	Inguna	Skadiņa	Faktorizēto metožu lietojums angļu-latviešu statistiskajā mašintulkošanas sistēmā	LU MII	12982

Projekta Nr.	Projekta vadītājs/ koordinators		Projekta nosaukums	LU aģentūra/ sadarbības partneris	Finansējums 2009.g.
09.1247	Juris	Vīksna	Algoritmisko modeļu izstrāde un analīze bioloģisko un programmatūras sistēmu aprakstīšanai	LU MII	12996
09.1235	Vairis	Štrauss	Diskrētu signālu apstrādes metodes materiālu pētniecībai	LU PMI	4320
09.1229	Jānis	Andersons	Plaisu stabilitāte polimērkompozītos	LU PMI	4320
09.1227	Andrejs	Aņiskevičs	Uzlabotu mehānisko raksturlielumu hibrīdu pultruzijas materiālu izstrādāšana civilai celtniecībai un infrastruktūras attīstībai	LU PMI	5400
09.1231	Juris	Jansons	Dažādas sīkdispersas, t. sk. nanoizmēru, pildvielas saturošu jaunāko kompozītmateriālu fizikāli-mehāniskās īpašības un to prognozēšana	LU PMI	14895
09.1236	Oļesja	Starkova	Ilglaicīgās deformācijas prognozēšana ar nanodaļiņām pildītām polimēru sistēmām, ievērojot to struktūras īpatnības	LU PMI	4320
09.1230	Vitauts	Tamužs	Cieto vielu deformāciju, bojājumu un izturības nelineārā analīze	LU PMI	12600
<b>LU aģentūrās realizētie LZP finansētie sadarbības projekti<sup>46</sup></b>					
06.0037	Sanita	Zute	Konkurētspējīgu laukaugu kultūru šķirņu veidošana konvencionālai un bioloģiskai lauksaimniecībai, izmantojot tradicionālās un biotehnoloģijas metodes	VStendesGSI, VPriekuļuLSI, LLU ZZI, <b>LU BI</b>	55570
06.0029	Mārtiņš	Kalniņš	Sadarbības projekta "Inovātivi strukturāli integrēti kompozītmateriāli: dizains, iegūšanas un pārstrādes tehnoloģijas, ilgmūžība" apakšprojekts "Kompozītu un citu nehomogēno materiālu ilgmūžība un to bojājumi mehānika"	RTU, RTU NĶI, <b>LU PMI</b> , <b>LU CFI</b> , <b>LU FI</b> , LU	195749
06.0041	Raita	Karnīte	Latvija Eiropas Savienībā: ekonomikas un kultūras mijiedarbība zināšanu sabiedrības veidošanā	LZA EI, <b>LU FSI</b>	42515
09.1002	Vladimirs Kulakovs (līdz 30.06.2009. - Georgijs Portnovs)		Ar augstāzīmīgām tehnoloģijām izgatavotu jaunākās paaudzes kompozītu būvkonstrukciju elementu ar efektīvu pašsvāra un slodzes attiecību izstrāde	<b>LU PMI</b> , RTU	4320
06.0028	Jānis	Bārzdziņš	Programminženierijas, datoru tīklu un signālu apstrādes jaunās tehnoloģijas	<b>LU MII</b> , EDI, LU, RITI	71030
06.0043	Viktors	Hausmanis	Projekta "Latvijas kultūrtelpa Eiropas kontekstā, 2006. - 2009." apakšprojekti "Latviešu valodas apakšsistēmu leksisko pamatvienību apzināšana, publicēšana, izpēte" (06.0043.5.1 - LU LVaII), "Leksēmu semantiskā un semasioloģiskā analīze un sistematizācija statiskā un dinamiskā aspektā" (06.0043.4.1 - LU LVaII), "Latviešu literatūras vēstures pamatproblēmu izpēte" (06.0043.3.1. - LU LFMI), "Latviešu folkloras krātuves materiālu apstrāde, popularizēšana, izpēte un publicēšana" (06.0043.2.1. - LU LFMI), "Etnokulturālie procesi Baltijā. Latvijas pilsētas un reģioni no vissenākajiem	<b>LU LFMI</b> , <b>LU LVestI</b> , <b>LU LVaII</b> , <b>LU FSI</b> , <b>LU MII</b>	133679

<sup>46</sup> Tabulā norādītais sadarbības projektu LZP finansējums attiecas uz visu projektu kopumā.

<b>Projekta Nr.</b>	<b>Projekta vadītājs/ koordinators</b>		<b>Projekta nosaukums</b>	<b>LU aģentūra/ sadarbības partneris</b>	<b>Finansējums 2009.g.</b>
			laikiem līdz mūsdienām inovatīvo pētījumu lokā" (LU LVēstI)		
05.0005	Andris	Krūmiņš	Funkcionāli materiāli un tehnoloģijas mikroelektronikai un fotonikai	<b>LU CFI</b> , RTU, RTU NĶI, DU	61334
06.0030	Juris	Ekmanis	Enerģijas efektivitātes paaugstināšana un atjaunojamie enerģijas resursi kā pamats Latvijas enerģijas un kurināmā apgādes drošuma paaugstināšanai un ilgspejīgai attīstībai	FEI, RTU, <b>LU CFI</b>	33942
06.0033	Viesturs	Melecis	Klimata izmaiņu ietekme uz Latvijas dabu	<b>LU BI</b> , LU	25 486
05.0026	Andris	Šternbergs	Nanomateriāli un nanotehnoloģijas	<b>LU CFI</b> , LU, RTU, FEI, <b>LU FI</b>	88929

**2009.gadā LU aģentūrās realizētie līgumdarbi, valsts pasūtītie pētījumi, tirgus orientētie pētījumi ES struktūrfondu, starptautiskie u.c. projekti<sup>47</sup>**

LU aģentūra	Projekta nosaukums	Vadītājs/ koordinators vai līgumslēdzējs	Projekta izpildes termiņš	Finansējuma apjoms (LVL/EUR/USD u.c.) <b>KOPĀ</b>	Finansējuma apjoms (LVL/EUR/USD u.c.) <b>2009. gadā</b>	Finansējuma avots (projekta pasūtītājs)
LU CFI	TOP - "Siltuma apmaiņas procesu izpēte zeme - ūdens siltuma sūkņi un tā izgatavošanas tehnoloģijas izstrāde"	Zvirgzds J.	10.12.07.- 10.06.09.	93 380 LVL	13 790 LVL	LR IZM
	Izpildītājs nodrošina (ar PVN 21%)			40 020 LVL	11 820 LVL	SIA "FONONS" (nodoršināja PVN atlīdzināšanu)
LU CFI	TOP - "Siltuma sūkņa pazemes kolektora iepresēšanas paņēmiena izstrāde un tā kritiska izpēte"	Ozoliņš M.	01.08.08.- 30.04.09.	42 159 LVL	5 325 LVL	LR IZM
	Izpildītājs nodrošina (ar PVN 21%)			14 053 LVL	3 550 LVL	SIA "FONONS" (nodoršināja PVN atlīdzināšanu)
LU CFI	Taivānas-Latvijas-Lietuvas zinātniskās sadarbības fonda apstiprināts pētījuma projekts "Mazdimensionālu molekulāro sistēmu strukturālā organizācija un to optiskā nelinearitāte"	Rutkis M.	07.08.08.- 31.07.09.	9 020 LVL	846 LVL	LR IZM
LU CFI	Taivānas-Latvijas-Lietuvas zinātniskās sadarbības fonda apstiprināts pētījuma projekts "Jaunu efektīvu materiālu dizains, sintēze un izpēte organiskai (opto) elektronikai."	Muzikante I.	01.08.08.- 31.07.09.	11 275 LVL	2 114 LVL	LR IZM
LU CFI	Latvijai aprēķinātā ikgadējā dalības maksa Eiropas komisijas JET projektam.	Zauls V.	27.02.09.- 31.12.09.	7 028 LVL	13 110 LVL	LR IZM
LU CFI	ES 6.Ietvara programmas projekta "MIND" izpildes posms Nr. 3 "Pētījumi un zinātnes popularizācija"	Zauls V.	25.11.08.- 30.12.08	16 737 LVL	4 184,25 LVL	LR IZM
LU CFI	EUREKA programmas ietvaros projekts "Jaunas ražošanas tehnoloģijas izstrāde vakuumā pārklāta stikla rūdiņšnai"	Zauls V.	25.11.08.- 30.11.09.	25 000 LVL	11 250 LVL	LR IZM

<sup>47</sup> Tabula sagatavota, pamatojoties uz LU aģentūru iesniegtajiem pārskatiem.

LU aģentūra	Projekta nosaukums	Vadītājs/ koordinators vai līgumslēdzējs	Projekta izpildes termiņš	Finansējuma apjoms (LVL/EUR/USD u.c.) <u>KOPĀ</u>	Finansējuma apjoms (LVL/EUR/USD u.c.) <u>2009. gadā</u>	Finansējuma avots (projekta pasūtītājs)
LU CFI	ES programmas projekta "EURATOM" ar EK kontrakta numuru FU07-CT-2007-00047 un TW5-TPDC-IRR CER realizācijas atbalsta modrošināšana - līdzfinansējums.	Zauls V.	27.03.09.- 10.01.2010.	97 500 LVL	62 156 LVL	LR IZM
LU CFI	Valsts pētījumu programma "Modernu funkcionālu materiālu mikroelektronikai, nanoelektronikai, fotonikai, biomedicīnai un konstruktīvo kompozītu, kā arī atbilstošu tehnoloģiju izstrāde" 5. etaps	Šternbergs A.	01.01.09.- 31.12.09.	378 034 LVL	368 587 LVL	LR IZM
LU CFI	Valsts pētījuma programma "Modernu metožu un tehnoloģiju izpēte un izstrāde enerģētikā: videi draudzīgiem atjaunojamās enerģijas veidiem, enerģijas piegādes drošībai un enerģijas efektīvai izmantošanai" 3. etaps	Kleperis J.	01.01.09.- 31.12.09.	74 199 LVL	72 347 LVL	LR IZM
LU CFI	2009/0202/1DP/1.1.1.2.0/09/APIA/141 ESF projekts "Nanomateriāli perspektīviem energoefektīviem risinājumiem"	Zvejnieks G.	01.12.09.- 30.11.2012.	1 405 605 LVL	281 121 LVL	LR IZM
LU CFI	Izstrādāt papildinājumu A/S "Latvijas Gāze" autotransporta kustības kontroles sistēmai.	Kristiņš A.	01.06.09.- 24.07.09.	1 452 LVL	2 395 LVL	SIA "Alarm Lat"
LU CFI	Drošības sistēmas signalizācijas iekārtu tehniskā apkope un remonta darbi Elizabetes iela 1, Ganību dambis 10a un Jēkaba iela 30.	Kristiņš A.	01.08.09.- 31.12.09.	3 303 LVL	3 069 LVL	A/S "Latvijas kuģniecība"
LU CFI	Drošības sistēmas signalizācijas iekārtu tehniskās apkopes darbi Andrejostas iela 4a un Andrejostas iela 6.	Kristiņš A.	01.09.09- 31.08.2010	3 202.92 LVL	1 600 LVL	SIA "Jaunrīgas attīstības uzņēmums"
LU CFI	Izstrādāt un izgatavot kafijas automātu kontroles un limitēšanas iekārtu.	Kristiņš A.	2009.g.	4 000 LVL	923 LVL	SIA "Aqualogic"
LU CFI	Dažādu mehānisko iekārtu remonts, izgatavošana un modernizācija.	Katkēvičs J.	2009.g.	2 072 LVL	2 072 LVL	SIA "LIDO"
LU CFI	Krāsainā metāla mēbeļu furnitūras izgatavošana.	Katkēvičs J.	2009.g.	1 067 LVL	1 067 LVL	SIA "NORDI dizaina klubs"
LU CFI	Jaudas transformatoru kontaktoru pakāpsslēdža pārbaudes iekārta.	Kristiņš A.	2009.g.	5 445 LVL	5 538 LVL	A/S "Augstsprieguma tīkls"
LU CFI	Atskaņotāja remonts.	Katkēvičs J.	2009.g.	1 548 LVL	1 548 LVL	Biedrība "BIENNĀLE"
LU CFI	Nanostrukturēta virsmas aktīva ultraplāna skābekļa transporta membrāna (NASA-OTM)	Kotomins J.	01.09.09- 31.08.2012.	252 000 EUR	117 480 EUR	EK 7.Ietvara programma



LU aģentūra	Projekta nosaukums	Vadītājs/ koordinators vai līgumslēdzējs	Projekta izpildes termiņš	Finansējuma apjoms (LVL/EUR/USD u.c.) <u>KOPĀ</u>	Finansējuma apjoms (LVL/EUR/USD u.c.) <u>2009. gadā</u>	Finansējuma avots (projekta pasūtītājs)
LU CFI	Pirmo principu defektu un hēlija modelēšana MOX degvielā (KARLSRUHE)	Kotomins J.	04.09.08.- 03.09.09.	26 000 EUR	10 000 EUR	EK 7.Ietvara programma
LU CFI	ES žirotrona konstrukcija	Dumbrājs O.	01.04.09.- 31.03.10	3 600 EUR	3 600 EUR	Plazmas fizikas institūts Šveicē
LU CFI	EURATOM 5 projekti:		2009.gads	298 830 EUR	298 830 EUR	EK 7.Ietvara programma
	1.ITER toroideāla lauka traucējumu pētījumi izmantojot Hamiltoniāna formālismu	Dumbrājs O.				
	2.Analītisko un ciparu instrumentu pielietojuma pētījumi stahostiskajiem magnētiskajiem laukiem.	Zauls V.				
	3.Piemaisījumu pētījumi izmantojot LIBS metodiku.	Tāle I.				
	4.Atomistiskie aprēķini tērauda radiācijas stiprības uzlabošanai izmantojot itrija oksīda piemaisījumus.	Kotomins J.				
	5.Radiācijas izturīga kapacitatīvā balometra attīstīšana izmantojot segneto elektriskus materiālus.	V.Zauls				
LU CFI	Fundamentāli pētījumi par inovatīvu kurināmā dizaina izstrādi GEN IV sistēmām (F-BRIDGE)	Kotomins J.	01.03.08.- 30.04.2012.	66 666 EUR	8 751 EUR	EK 7.Ietvara programma
LU CFI	Oglekļa nanocauruļu tehnoloģija ātrdarbīgu nākošās paaudzes nanosavienojumu izstrādē" (CATHERINE").	Žukovskis J.	07.09.07.- 06.09.2010.	208 036 EUR	54 299 EUR	EK 7.Ietvara programma
LU CFI	Jaunu efektīvu materiālu organiskai optoelektronikai dizains, sintēze un pētniecība	Muzikante I.	01.08.-09.- 31.07.2010	18 750 USD	18 750 USD	Taivānas -Latvijas - Lietuvas projekts
LU CFI	Vēsturisko ērģeļu stabiņu rekonstrukcija (INTAS).	Muktepāvela F.	01.11.06.- 30.04.09.	NAV DATU	850 EUR	EK 7.Ietvara programma
LU FI	Asociācijas EURATOM-Latvijas Universitāte Atomenerģijas kopienas (EURATOM) projektu „Fusion Physics Programme - Preparation of a gallium jet limiter for testing under reactor relevant conditions (turpmāk-projekts) ar EK kontrakta numuru Nr. FU07-CT-2007-00047	Dr.Phys. Platācis E.	01.01.2008- 31.12.2009	240 000 EUR	240 000 EUR	ES 7. Ietvara programma

LU aģentūra	Projekta nosaukums	Vadītājs/ koordinators vai līgumslēdzējs	Projekta izpildes termiņš	Finansējuma apjoms (LVL/EUR/USD u.c.) <u>KOPĀ</u>	Finansējuma apjoms (LVL/EUR/USD u.c.) <u>2009. gadā</u>	Finansējuma avots (projekta pasūtītājs)
LU FI	Magnetic flow tomography in technology geophysics and ocean flow research MAGFLOTOM	Dr.Phys.Gailītis A.	21.12.2006.- 31.06.2010	256 000 EUR	NAV DATU	ES 6. Ietvara programma
LU FI	European Isotope Separation On-Line Radiactive Ion Beam facility (EURISOL DS)	Dr.Phys.Platacis E..	2005.01.02- 2009.31.07	179 096 EUR	25 080 EUR	ES 6. Ietvara programma
LU FI	Virtual European Lead Laboratory (VELLA)	Dr.Phys. Freibergs E.	2006.11. - 2009.12	191 200 EUR	52 301 EUR	ES 6. Ietvara programma
LU FI	CP-ESFR Collaboration Project on European Sodium Fast Reactor	Dr.Phys.Platacis E.		18 000 EUR	NAV DATU	ES 7. Ietvara programma
LU FI	ADRIANA Advanced Reactor Initiative and Network arrangement, FP7 RTG	Dr.Phys.Platacis E.		13 887 EUR	NAV DATU	ES 7. Ietvara programma
LU FI	HeLiMeNet . Agreement no. 249677	Dr.Phys.Platacis E.		10 700 EUR	NAV DATU	ES 7. Ietvara programma
LU FI	EC grant " The European Spallation Source ESS" agreement nr. 232658	Dr.Phys.Platacis E.		190 000 EUR	NAV DATU	ES 7. Ietvara programma
LU FI	Feasible study for MHD facility with permanent magnets for glass technology	Bojarevičs A.		28 534 EUR	NAV DATU	Siemens. Grenoble Politehniskais institūts
LU FI	Electromagnetic pumps for liquid metal	Bojarevičs A.		17 120 EUR	NAV DATU	Corus technology BV
LU FI	Modification of electromagnetic pumpss	Dr.Phys.Platacis E.		9 237 EUR	NAV DATU	Psi, Šveice
LU FI	Pumps with peramanent magnets	Dr.Phys.Platacis E.		8 919 EUR	NAV DATU	SCK-Cen, Beļģija
LU FI	System of electromagnetic pumps	Dr.Phys.Platacis E.	2009	8 197 USD	8 197 USD	Los'Alamos National Laboratory (LANL), ASV
LU FI	Design, manufacture, test and delivery 2 electromagnetic pumps	Dr.Phys.Platacis E.	2009	20 905 USD	20 905 USD	Oak Ridge National Laboratory (ORNL)
LU FI	Realizations of as Rayleigh-Benard Experiment with mercury in a rotating magnetic field	Dr.Phys.Platacis E.	2009	10 700 EUR	5 000	Forshungszentrum Dresden-Rossendorf (FZD)
LU FI	Design, manufacture of experiemental facilities and conduct eksperiments to study the effects of MHD, corrossion in Pb-Li flow for the development of indian LLCB blanket system	Dr.Phys.Platacis E.	2009	35 668 LVL	35668 LVL	Institute for Plasma Research Gandhinagar, Gujarat
LU FI	"Titāna ražošanas tehnoloģijas izstrādāšana, bāzējoties uz savstarpēju titāna tetrahlorīda un metāliskā magnija tvaiku savstarpēju mijiedarbību un titāna ražošanas iekārtas 110 mm metāliskā titāna	Dr.Phys.Platacis E.	2009-2010	12 100 LVL	5 700 LVL	SIA Baltic Titan

LU aģentūra	Projekta nosaukums	Vadītājs/ koordinators vai līgumslēdzējs	Projekta izpildes termiņš	Finansējuma apjoms (LVL/EUR/USD u.c.) <u>KOPĀ</u>	Finansējuma apjoms (LVL/EUR/USD u.c.) <u>2009. gadā</u>	Finansējuma avots (projekta pasūtītājs)
	vai tā sakausējuma stieņu nepārtrauktai iegūšanai ar ražošanas kapacitātes jaudu ne mazāk kā 40 t/mēnesī izgatavošana”					
LU FI	Tirgus orientētais pētījums "Titāna ražošanas tehnoloģijas izstrādāšana, bāzējoties uz savstarpēju titāna tetrahlorida un metāliskā magnija tvaiku savstarpēju mijiedarbību", TOP 08-17	Dr.Phys.Platacis E.	2009-2010	39 150 LVL	10 159 LVL	LR IZM
LU FI	Valsts pētījuma programmas "Modernu funkcionālu materiālu mikroelektronikai, nanoelektronikai, fotonikai, biomedicīnai un konstruktīvo kompozītu, kā arī atbilstošo tehnoloģiju izstrāde" apakšprogrammas "Nanodaļiņu, nanostrukturālu materiālu un plāno kārtiņu tehnoloģiju izstrāde funkcionālo materiālu un kompozītu izveidei" apakšprojekti "Modernu funkcionālu mikroelektronikai, nanoelektronikai, fotonikai, bi-omedicīnai un konstruktīvo kompozītu, kā arī to atbilstošo tehnoloģiju izstrāde" un "Nanodaļiņu, nanostrukturālu materiālu un plāno tehnoloģiju izstrāde funkcionālo materiālu un kompozītu izveidei"	Blūms E. (izpild.) Cēbers A. (izpild.)	2006. - 2009.	199 900 LVL	48 060 LVL	Valsts pētījuma programma (LZP)
LU LFMI	Latviešu rakstnieku daiļrades, latviešu teātra un mūzikas kultūras izpēte (valsts pētījumu programma Letonika)	Kalnačs B. (vad.)	01.01.2009.- 31.12.2009.	84 001 LVL	84 001 LVL	LV IZM
LU LFMI	Tradicionālā kultūra Latvijā: vēsturiskie un mūsdienu aspekti (valsts pētījumu programma Letonika)	Bula D. (vad.)	01.01.2009.- 31.12.2009.	90 049 LVL	90 049 LVL	LV IZM
LU LFMI	Latvijas kino vēsture: aktierfilmas.	Pērkone-Redoviča I. (vad.)	01.10.2009.- 31.12.2009.	4 011 LV	4 011 LV	EEZ
LU LFMI	Žurnāla „Letonica” Nr.19 izdošana	Kalniņa I. (vad.)	01.03.2009.- 30.11.2009.	2 500 LVL	2 500 LVL	VKKF
LU LFMI	Vokālā daudz balsība latviešu tradicionālajā mūzikā.	Rožkalne A. (vad.)	01.05.2009.- 01.09.2009.	2 869 LVL	2 869 LVL	VKKF
LU LFMI	Sanda Laimes dalība vasaras skolā "Vietējās zināšanas un atvērtās robežas: kreativitāte un kultūras mantojums".	Laime S. (līgumslēdz.)	29.07.2009.- 04.08.2009.	87 LVL	87 LVL	VKKF
LU LFMI	Toma Ķeņča dalība vasaras skolā "Vietējās	Ķencis T.	29.07.2009.-	161 LVL	161 LVL	VKKF

LU aģentūra	Projekta nosaukums	Vadītājs/ koordinators vai līgumslēdzējs	Projekta izpildes termiņš	Finansējuma apjoms (LVL/EUR/USD u.c.) <u>KOPĀ</u>	Finansējuma apjoms (LVL/EUR/USD u.c.) <u>2009. gadā</u>	Finansējuma avots (projekta pasūtītājs)
	zināšanas un atvērtās robežas: kreativitāte un kultūras mantojums".	(līgumslēdz.)	04.08.2009.			
LU LFMI	Agriņas Ozoliņas dalība starptautiskā vasaras universitātē "Vietējās zināšanas un atvērtās robežas: kreativitāte un kultūras mantojums".	Ozoliņa A. (līgumslēdz.)	29.07.2009.- 04.08.2009.	168 LVL	168 LVL	VKKF
LU LFMI	Ritas Treijas dalība starptautiskā vasaras universitātē "Vietējās zināšanas un atvērtās robežas: kreativitāte un kultūras mantojums".	Treija R. (līgumslēdz.)	29.07.2009.- 05.08.2009.	87 LVL	87 LVL	VKKF
LU LFMI	Grāmatas "Latviešu teātris no pirmssākumiem līdz mūsdienām" izdošana.	Zeltiņa G. (vad.)	01.09.2009.- 15.01.2010.	1 500 LVL	1 500 LVL	VKKF
LU LFMI	Tradicionālā kultūra Sibīrijas latviešu ciemā Timofejevka. Materiālu sagatavošana publicēšanai.	Lielbārdis A. (vad.)	01.09.2009.- 03.03.2010.	1 600 LVL	1 600 LVL	VKKF
LU LFMI	K.Barona 2009. gada konference.	G.Pakalns (vad.)	21.09.2009.- 20.11.2009.	480 LVL	480 LVL	VKKF
LU LFMI	Konference "Ceļā uz jauna veida arhīvu? Digitālā filozofija audiovizuālajos arhīvos." Atēnās, Grieķijā.	Pūtelis A. (līgumslēdz.)	22.09.2009.- 26.09.2009.	300 LVL	300 LVL	VKKF
LU LFMI	Slovēnijas Zinātņu un mākslas akadēmijas Zinātniskās izpētes centra Etnomuzikoloģijas institūta starptautiskais starpnozaru simpozījs "Ko iesākt ar folkloru?".	Treija R. (līgumslēdz.)	23.09.2009.- 01.10.2009.	374 LVL	374 LVL	VKKF
LU LFMI	Zinātniski pētniecisks brauciens uz Lugānu.	Grīnuma G. (līgumslēdz.)	16.10.2009.- 01.11.2009.	513 LVL	513 LVL	VKKF
LU LFMI	R.Briedis. "Prozas cenzūras īsais kurss: teksts un cenzūra padomju gados Latvijā".	Rožkalne A. (vad.)	25.10.2009.- 25.02.2010.	1 282 LVL	1 282 LVL	VKKF
LU LVaII	Valsts pētījumu programmas "Letonika: pētījumi par vēsturi, valodu un kultūru" projekts "Latviešu valodas struktūra, funkcijas un elementi: izpēte un sistematizācija"	Bušs O. (proj. vad.)	01.01.2009. - 31.12.2009.	88 704 LVL	88 704 LVL	LZP
LU LVaII	Valsts pētījumu programmas "Letonika: pētījumi par vēsturi, valodu un kultūru" projekts "Valoda un vide"	Bušmane B. (proj. vad.)	01.01.2009. - 31.12.2009.	94 081 LVL	94 081 LVL	LZP
LU LVaII	"Mūsdienu latviešu valodas gramatika. 1. daļa. Pilotprojekts, 2. daļa. Atbalstprogramma"	Nītiņa D. (proj. vad.)	01.01.2009. - 30.12.2009.	8 900 LVL	8 900 LVL	LU

LU aģentūra	Projekta nosaukums	Vadītājs/ koordinators vai līgumslēdzējs	Projekta izpildes termiņš	Finansējuma apjoms (LVL/EUR/USD u.c.) <u>KOPĀ</u>	Finansējuma apjoms (LVL/EUR/USD u.c.) <u>2009. gadā</u>	Finansējuma avots (projekta pasūtītājs)
LU LVAII	"Armēņu īpašvārdu atveide latviešu valodā (izstrāde un izdošana)"	Salmiņa V. (proj. vad.)	06.05.2008. - 19.06.2009.	3 742 LVL	2 367 LVL	Valsts valodas aģentūra
LU LVAII	"VI starptautiskais dialektologu un ģeolingvistu kongress"	Jansone I. (līgumslēdzējs)	13.09.2009. - 20.09.2009.	380 LVL	380 LVL	Valsts kultūrkapitāla fonds
LU LVAII	NRTVP Elektronisko sabiedrības saziņas līdzekļu attīstības koncepcijas 2009. - 2011. gadam teksta rediģēšana (līgumdarbs)	Jansone I. (līgumslēdzējs)	19.01.2009. - 15.02.2009.	40 LVL	40 LVL	Nacionālā radio un televīzijas padome
LU LVAII	" <i>Atlas Linguarum Europae</i> "	Timuška A. (koord.)	No 1977. gada	0	0	Līdzdalība bez finansējuma; ārzemju (UNESCO)
LU LVAII	" <i>Baltic Sociolinguistics (BalSoc): linguistic awareness and orientation in Lithuania and Latvia</i> "	Druvieta I. (koord. Latvijā)	28.04.2009. - 18.12.2009.	3 512 LTL	3 512 LTL	Ārzemju
LU LVAII	" <i>Postgraduate Euro-Latin American Programme in intercultural Education, Programa ALFA II, Subprograma A</i> "	Poriņa V. (koord. Latvijā)	10.09.2009. - 25.01.2010.	9 756 EUR	0	Ārzemju
LU FSI	Latvijas līdzdalība Eiropas sociālā pētījuma (ESS) 4.posmā	Trapenciere I.	26.08.2008.- 30.06.2009.	37 850 LVL	NAV DATU	LR IZM, APA, EK
LU FSI	Atkarības izraisošo vielu lietošana un deviance	Kūle M.	19.11.2008. - 30.07.2009.	1 609 LVL	NAV DATU	Cēsu pašvaldības aģentūra "Sociālo pakalpojumu un sociālās palīdzības aģentūra"
LU FSI	Sabiedrības novecošana: sociālā aizsardzība, nevienlīdzība un darba tirgus riski Baltijas valstīs	Rungule R.	01.01.2009. - 30.10.2010.	33 500 EUR	NAV DATU	EEZ, Akadēmisko programmu aģentūra
LU FSI	Atkarību veidošanās risks jauniešu vidū: Baltijas un Ziemeļvalstu salīdzinošā analīze	Vilks A.	01.11.2009. - 30.10.2010.	33 500 EUR	NAV DATU	EEZ, Akadēmisko programmu aģentūra
LU FSI	EK programmas Daphne II "Lai novērstu un apkarotu vardarbību pret bērniem, jauniešiem un sievietēm un aizsargātu upurus un riska grupas" projekts "Ways of implementing the EU directives on violence against women, children and youth: good practices and recommendations"	Nav datu	12.03.2008.- 30.08.2009.	2669 LVL	NAV DATU	Ļubļanas Universitāte

LU aģentūra	Projekta nosaukums	Vadītājs/ koordinators vai līgumslēdzējs	Projekta izpildes termiņš	Finansējuma apjoms (LVL/EUR/USD u.c.) <u>KOPĀ</u>	Finansējuma apjoms (LVL/EUR/USD u.c.) <u>2009. gadā</u>	Finansējuma avots (projekta pasūtītājs)
LU FSI	Eiropas Komisijas tainīguma, brīvības un aizsardzības direktorāta trešo valstu valstspiederīgo programmas projekts „Integrācija: starpreliģiju pieeja”.	Misāne A.	06.03.2008. - 28.02.2009.	6 255 LVL	NAV DATU	Līgums ar Starptautisko Migrācijas organizāciju, finansējums - Helsinki
LU MII	Eiropas akadēmiskais tīkls ( <i>GEANT2 Network</i> )	Kaškina B.	01.09.04.- 31.03.09.	880 000 EUR	NAV DATU	ES 6. Ietvara programma
LU MII	Eiropas akadēmiskais tīkls ( <i>GEANT3 Network</i> )	Kaškina B.	01.04.09.- 31.03.13.	223 528 EUR	76 311 EUR	ES 7. Ietvara programma
LU MII	MOLPAGE ( <i>Molecular Phenotyping to Accelerate Genomic Epidemiology</i> )	Vīksna J.	01.10.04.- 31.03.09.	324 000 EUR	NAV DATU	ES 6. Ietvara programma
LU MII	ENGAGE ( <i>European Network for Genetic and Genomic Epidemiology</i> )	Vīksna J.	27.01.09.- 31.12.12.	915 690 EUR	28 896 EUR	ES 7. Ietvara programma
LU MII	ReDSeeDS ( <i>Requirements-Driven Software Development System</i> )	Kalniņš A.	01.09.06. – 31.08.09.	272 550 EUR	30 160 LVL	ES 6. Ietvara programma
LU MII	BalticGrid 2	Bārzdīņš G., Kaškina B.	01.05.08. - 30.04.10.	274 780 EUR	26 923 EUR	ES 7. Ietvara programma
LU MII	CLARIN ( <i>Common Language Resources and Technology Infrastructure</i> )	Skadiņa I.	01.01.08. - 31.12.10.	NAV DATU	NAV DATU	ES 7. Ietvara programma
LU MII	Subcontract ICEAC to EC contract No 151394-2009 A08-DE ( <i>Analysis of the role of Creativity and Innovations in school curricula in the EU 27</i> )	Gulbis A.	7.10.2009 - 30.06.2010.	750 EUR	750 EUR	ES 7. Ietvara programma
LU MII	Subcontract CultureMAP to EC contract No 2009/1125/1 EACEA/2008/06 ( <i>Mapping and evaluating of existing platforms within the cultural sector</i> )	Gulbis A.	31.08.2009 - 30.06.2010.	750 EUR	NAV DATU	ES 7. Ietvara programma
LU MII	Programmatūras izstrāde reālā laika sistēmām ( <i>Software for Real Time Application</i> )	Alberts M.	01.12.00. - ...	NAV DATU	80 967 LVL	TELOS SYSTEMS (ASV)
LU MII	Datortīklu administratoru apmācības reģionālā akadēmija ( <i>CISCO Networking ACADEMY</i> )	Spektors A.	21.02.01. - ...	NAV DATU	Nav datu	CISCO Systems Inc.
LU MII	Valsts pētījumu programmas “Informācijas tehnoloģiju zinātniskā bāze” projekts “Uz modeļu transformācijām bāzētu sistēmu būves tehnoloģiju izstrāde”	Kalniņš A.	01.04.06. - 31.12.09.	520 096 LVL	120 996 LVL	LZP
LU MII	Valsts pētījumu programmas “Informācijas tehnoloģiju zinātniskā bāze” projekts “Semantiskā tīmekļa izpēte, attīstīšana un	Bārzdīņš G.	01.07.05. - 31.12.09.	513 560 LVL	119 560 LVL	LZP

LU aģentūra	Projekta nosaukums	Vadītājs/ koordinators vai līgumslēdzējs	Projekta izpildes termiņš	Finansējuma apjoms (LVL/EUR/USD u.c.) <u>KOPĀ</u>	Finansējuma apjoms (LVL/EUR/USD u.c.) <u>2009. gadā</u>	Finansējuma avots (projekta pasūtītājs)
	piemērošana Latvijas vajadzībām”					
LU MII	Valsts pētījumu programmas “Letonika” projekts “Latviešu valodas skaidrojošo vārdnīcu un jaunaizguvumu datu bāze”	Spektors A.	20.04.06. - 31.12.09.	85 176 LVL	22 176 LVL	LZP
LU MII	Valsts pētījumu programmas "Latvijas iedzīvotāju dzīvildzi un dzīves kvalitāti apdraudošo galveno patoloģiju zinātniska izpēte ar multidisciplināra pētnieciskā konsorcijs palīdzību" apakšprojekts "Vienotas un visiem pētniekiem pieejamas datu bāzes izveide par galveno dzīvildzi un dzīves kvalitāti apdraudošo patoloģiju un to riska faktoru izplatību Latvijas iedzīvotājiem"	Podnieks K.	02.01.08- 31.12.09.	18 260 LVL	4 500 LVL	LZP
LU MII	KD datubāzes programmatūras tālāka attīstīšana	Čerāns K.	29.07.09.- 18.12.09.	6 500 LVL	6 500 LVL	Latvijas Republikas Prokuratūra
LU MII	Modelēšanas rīka GRADE analoga jaunās paaudzes versijas nodošana	Lāce L.	16.03.09. - līdz izpildei	12 100 LVL	12 100 LVL	VSAA
LU MII	CLARIN projekta 1.etapa 1.posma realizācija	Spektors A.	17.09.08. - 30.04.09.	64 000 LVL	32 000 LVL	LR IZM
LU MII	CLARIN projekta 1.etapa 2.posma realizācija	Spektors A.	19.11.2009. - 30.06.2010.	48 950 LVL	NAV DATU	LR IZM
LU MII	GEANT 2 pieslēguma nodrošināšana	Kaškina B.	28.08.08. - 30.05.09.	168 410 LVL	NAV DATU	LR IZM
LU MII	Līdzsvarotā mūsdienu latviešu valodas tekstu korpusa paplašināšana	Levāne-Petrova K.	15.02.09. - 30.09.09.	9 000 LVL	9 000 LVL	Valsts valodas aģentūra
LU MII	Latviešu pasakas un teikas vāciski internetā	Bērziņa-Reinsone S.	01.10.08. - 30.06.09.	600 LVL	450 LVL	Valsts kultūrkapitāla fonds
LU MII	WEB projektu ieviešanas laika un resursu plānošanas sistēmas izstrāde	Rimšāns J.	01.01.09. - 31.12.09.	1 700 LVL	1 700 LVL	SIA "www.grafika.lv"
LU MII	ENISA survey on National/Governmental CERT's baseline capabilities	Kaškina B.	20.05.09. - 31.08.09.	31 368 EUR	31 368 EUR	ENISA ( <i>European Network and Information Security Agency</i> )
LU PMI	EC 6th "PreCarBi" (koordinators Cranfield University)	Tamužs V. (vad.)	01.09.2006.- 01.09.2009.	150 000 EUR	46 498 EUR	Ārzemju (EC)
LU PMI	EC 6th "FexiDis" (koordinators "Philips Electronics Nederland B.V.")	Andersons J. (vad)	01.10.2004.- 31.12.2008.	144 480 EUR	24 789 EUR	Ārzemju (EC)

LU aģentūra	Projekta nosaukums	Vadītājs/ koordinators vai līgumslēdzējs	Projekta izpildes termiņš	Finansējuma apjoms (LVL/EUR/USD u.c.) <u>KOPĀ</u>	Finansējuma apjoms (LVL/EUR/USD u.c.) <u>2009. gadā</u>	Finansējuma avots (projekta pasūtītājs)
LU PMI	EUREKA projekts EU - 1841 EUROBOGIE "No kompozītmateriāliem izgatavots vilcienu vagonu atsperojums (III fāze)	Tamužs V. (vad.)	14.11.2007.- 31.07.2009.	53 500 LVL	5 000 LVL	LR IZM
LU PMI	EUREKA projekts E!4443 "Jauna sastāva rūpniecisko grīdu ražošanā pielietojama kompozītbetona rūpnieciskā izpēte un produkta ieviešana (INNO DISP CONCRETE )	Tolks A. (vad.)	22.07.2008.- 30.06.2010.	37 295 LVL	10 463 LVL	LR IZM
LU PMI	Augsti izturīgu un dilumizturīgu gumiju kā dispersi armētu kompozītu mezomehānika"	Aņiskevičs A. (vad.)	01.11.2007.- 01.12.2009.	29 072 LVL	4 755 LVL	LR IZM
LU PMI	Optimālas konstrukcijas sporta kamaniņu izveidošana 2. daļa "Sporta kamaniņu atsevišķu elementu un pilnas optimālas aplēses,izveide un pārbaudes", TOP	Tamužs V. (vad.)	01.08.2008.- 31.01.2010.	60 000 LVL	12 000 LVL	LR IZM
LU PMI	Cilvēkresursu piesaiste zinātnei "Cilvēkresursu piesaiste moderno kompozītmateriālu kompleksiem pētījumiem"	Jansons J. (vad.)	01.12.2009. -30.11.2012.	1 396 800 LVL	279 360 LVL	ES struktūrfondi
LU PMI	"Modernu funkcionālu materiālu mikroelektronikai, nanoelektronikai, fotonikai, biomedicīnai un konstruktīvo kompozītu, kā arī atbilstošu tehnoloģiju izstrāde" 6.etaps	Jansons J. (vad.)	01.01.2009. -31.12.2009.	28 900 LVL	28 176 LVL	LZP
LU BI	Meža ietvarstādu minerālās barošanās monitorings pēc ūdens, substrāta un skuju analīzēm.	Nollendorfs V., Osvalde A. (vad)	26.03.09. - 10.12.09.	6 500 LVL	6 500LVL	VAS"Latvijas valsts meži"
LU BI	Norupes kokaudzētavas un mežaudžu monitorings pēc augsnes, skuju vai lapu analīzēm	Nollendorfs V. (vad.)	28.02.08.- 30.11.09.	9 800 LVL	4 900 LVL	SIA "Rīgas meži"
LU BI	Vidi saudzējošo mēslošanas tehnoloģiju izstrāde krūmmellenēm un dzērvenēm	Osvalde A. (vad.)	25.03.09. - 15.11.09.	2 500 LVL	2 500 LVL	APP "Latvijas Valsts augļkopības institūts"
LU BI	Inovatīvās tehnoloģijas augstvērtīgu, drošu un veselīgu pārtikas produktu ieguvei no ģenētiski un bioķīmiski daudzveidīga augu un dzīvnieku izejmateriāla projekts "Latvijas laukaugu sugu daudzveidības izvērtējums un selekcijas optimizācija, pielietojot modernās biotehnoloģijas metodes".	Rašals Ī. (apakšprojekta vadītājs)	01.01.06. - 31.12.09	91 340 LVL	NAV DATU	Valsts Pētījumu programmas projekts



LU aģentūra	Projekta nosaukums	Vadītājs/ koordinators vai līgumslēdzējs	Projekta izpildes termiņš	Finansējuma apjoms (LVL/EUR/USD u.c.) <u>KOPĀ</u>	Finansējuma apjoms (LVL/EUR/USD u.c.) <u>2009. gadā</u>	Finansējuma avots (projekta pasūtītājs)
LU BI	„Baktēriju toksīni kukaiņu kontrolei” ”Bacterial toxins for insect control” (COST akcija 862)	Jankevica L. (vad.)	08.06.07. - 16.02.10.	4 050 LVL	1 050 LVL	LR IZM
LU BI	“Mobilo komunikāciju sistēmu potenciālās ietekmes izpēte uz bērnu psihofizioloģisko funkciju attīstību”	Kolodinskis A. (vad.)	16.02.09. - 01.12.09.	6 000 LVL	1 500 LVL	LR IZM
LU BI	Inovatīvas tehnoloģijas augstvērtīgu, drošu un veselīgu pārtikas produktu ieguvei no ģenētiski, fizioloģiski un bioķīmiski daudzveidīga augu un dzīvnieku izejmateriāla” projekts „Dzīvnieku ģenētisko, fizioloģisko un bioķīmisko pazīmju izpēte augsti kvalitatīvas, veselīgas un drošas dzīvnieku izcelsmes pārtikas ieguvei	Kārklīņa D. / Jemeljanovs A., Bērziņa N.	00.09.06. - 00.12.09.	NAV DATU	NAV DATU	Valsts Pētījumu programmas projekts
LU BI	"Latvijas iedzīvotāju dzīvildzi un dzīves kvalitāti apdraudošo galveno patoloģiju zinātniskā izpēte ar multidisciplināra pētnieciskā konsorcijs palīdzību” projekts „Bērnu mirstību un invaliditāti ietekmējošo slimību mūsdienīgu agrīnās diagnostikas, profilakses un terapijas pasākumu izstrāde	Pīrāgs V./ Rumba I. (vad.) Sjakste T. (izpildītāja)	00.09.06. - 00.12.09.	0	0	Valsts Pētījumu programmas projekts
LU BI	Life-Daba projekta "Bioloģiskās daudzveidības atjaunošana militārajā poligonā un Natura 2000 teritorijā "Ādaži" pasākumu ietekmes uz sugām un biotopiem novērtēšana	Salmiņa L. (vad.)	24.09.07. - 12.11.09.	7 500 LVL	2 997 LVL	Aizsardzības īpašumu valsts aģentūra
LU BI	VPP 7.3. "Klimata maiņas ietekme uz Latvijas ūdeņu vidi"	Andrušaitis A., Kļaviņš M. (vad.) Sprinģe G. (apakšprogrammas vad.)	01.11.06. - 31.12.09.	NAV DATU	50 525 LVL	ES 7. Ietvara programma, Valsts pētījumu programmas projekts
LU BI	VPP 7.6. "Klimata maiņas ietekme uz Baltijas jūras ekosistēmām un boiloģisko daudzveidību"	Andrušaitis A., Melecis V. (vad.) Boikova E.. (apakšprogrammas vad.)	01.11.06. - 31.12.09.	NAV DATU	5 942 LVL	ES 7. Ietvara programma, Valsts pētījumu programmas projekts

LU aģentūra	Projekta nosaukums	Vadītājs/ koordinators vai līgumslēdzējs	Projekta izpildes termiņš	Finansējuma apjoms (LVL/EUR/USD u.c.) <u>KOPĀ</u>	Finansējuma apjoms (LVL/EUR/USD u.c.) <u>2009. gadā</u>	Finansējuma avots (projekta pasūtītājs)
LU BI	Virszemes ūdeņu ekoloģiskās klasifikācijas sistēmas zinātniski pētnieciskā izstrāde atbilstoši Eiropas Parlamenta un Padomes 2000. gada 23. oktobra Direktīvas 2000/60/EK ar ko izveido sistēmu Kopienas rīcībai ūdens resursu politikas jomā prasībām (BI - makrofīti)	Grīnberga L.(izpild.)	10.03.09. - 25.11.09.	2 275 LVL	2 275 LVL	LVAF
LU BI	Ligzdojošo un nomedīto ūdensputnu monitorings	Vīksne J. (vad.)	01.04.09.- 30.11.09.	13 670 LVL	13 670 LVL	Zemkopības ministrija, Medību saimniecības attīstības fonds
LU BI	Migrējošo putnu un sikspārņu monitorings	Keišs O. (vad.)	23.04.09.- 30.12.09.	6 388 LVL	6 388 LVL	Latvijas Vides aizsardzības fonds
LU BI	Paraugu noņemšana noteiktu sugu savvaļas ūdensputniem	Vīksne J. (vad.)	14.04.09.- 15.11.09.	6 000 LVL	6 000 LVL	LR Pārtikas un veterinārais dienests
LU BI	Ieteikumi ligzdojošo ūdensputnu saglabāšanai Rīgas Brīvostas teritorijā	Vīksne J. (vad.)	29.07.08.- 15.09.12.	2 200 LVL	0	Rīgas Brīvostas pārvalde
LU BI	Ornitoloģiskā ekspertīze dabas aizsardzības plāna izstrādē dabas liegumam "Babītes ezers"	Vīksne J. (vad.)	15.09.08.- 10.08.09.	2 736 LVL	1 368 LVL	SIA (ELLE) "Estonian, Latvian and Lithuanian"
LU BI	Pārtikas produktu kvalitātes izmeklējumu veikšana LLU PTF vajadzībām valsts pētījumu programmas projekta Nr. 08-VP-9-9 ietvaros	Bērziņa N. (izpild.)	15.05.09.- 31.12.2009.	5 280 LVL	5 280 LVL	LLU
LU BI	Selenizēto graudu ķīmiskā sastāva analīze un pārbaude eksperimentā ar cāļiem un to izbarošanas ietekme uz cāļu aknu oksidatīvā procesa rādītājiem	Bērziņa N. (izpild.)	20.04.2009.- 30.11.2009.	1 835 LVL	1 835 LVL	LLU
LU BI	EUREKA programmas ietvaros piedalījamies projekta „Antimikrobiālas iedarbības pienskābes baktēriju ierauga izmantošana maizes ražošanā” īstenošanā	Bērziņa N. (izpild.)	01.01.09. - 31.12.09.	515 LVL	515 LVL	LLU
LU BI	Sadarbības projekta „Lauksaimniecības izejvielu pārstrādes un uztura ilgspejīgas sistēmas izveide sabiedrības veselības veicināšanai”(0039/13 06.0039.5.1) ietvaros veikta ar selēnu bagātinātu graudu 30 dienu ilgu pārbaude eksperimentā ar cāļiem un to izbarošanas ietekme uz cāļu aknu oksidatīvo procesu rādītājiem	Bērziņa N. (izpild.)	01.01.09. - 31.12.09.	NAV DATU	NAV DATU	LLU
LU BI	TOP projekts: „Integrētās dārzenū	Nollendorfs V.	01.03.02. -	3 500 LVL	0	LR IZM

LU aģentūra	Projekta nosaukums	Vadītājs/ koordinators vai līgumslēdzējs	Projekta izpildes termiņš	Finansējuma apjoms (LVL/EUR/USD u.c.) <u>KOPĀ</u>	Finansējuma apjoms (LVL/EUR/USD u.c.) <u>2009. gadā</u>	Finansējuma avots (projekta pasūtītājs)
	audzēšanas tehnoloģiju izstrāde	(vad.)	31.12.09.			
LU BI	„Tehniskais atbalsts lauksaimniecības nozarei”	Grauda D. I(vad.)	01.01.09. - 31.12.09.	NAV DATU	NAV DATU	LR Zemkopības ministrija
LU BI	„Tekstila un saistīto nozaru klastera inovatīvo tekstilizstrādājumu ražošanas attīstības koncepcijas ieviešanas plāna un biznesa plāna izstrāde filca ražošanas uzņēmumiem”	Grauda D. I(vad.)	01.01.09. - 31.12.09.	~ 12 000 LVL	~ 12 000 LVL	LR Ekonomikas ministrija
LU BI	COST akcija Nr. 733 - „Laikapstākļu tipu klasifikācijas Eiropas reģionos harmonizācija un pielietojums (Harmonisation and applications of weather type classifications for European reģions)”	Kļaviņš M. (galv. izpild.)	03.04.09. - 31.05.10.	1 500 LVL	750 LVL	LR IZM
LU BI	“TritiGen: graudaugu genomika Eiropas galveno kultūraugu attīstībai” (TritiGen: Triticeae genomics for the advancement of essential European crops)	Sjakste T. (izpild.)	28.09.07.- 01.06.11.	7 500 LVL	1 500 LVL	LR IZM
LU BI	„Latvijas Zivju resursu aģentūra” projekts „Jūraskraukļa kaitējums Latvijas zivsaimniecībai”	Millers K. (vad.)	11.06.09.- 15.12.09.	6 561 LVL	6 561 LVL	Zemkopības ministrijas, Latvijas Zivju resursu aģentūra
LU BI	IWRM.Net-CA: Virzībā uz Eiropu aptverošu tīklojumu, lai integrētu pētniecības centienus integrētas ūdens resursu pārvaldības risinājumiem ( <i>Toward a European-wide Exchange Network for integration research efforts on Integrated Water Resoutces Management</i> ).	Kļaviņš M. (galv. izpild.)	29.03.06. - 31.12.10.	11 348 LVL	NAV DATU	ES proj. IWRM.Net-CA
LU BI	Implantation of genomics and bioinformatics in agricultural practice	Sjakste T. (izpild.)	01.01.08.- 31.08.11.	30 352 EUR	0	NORGES
LU BI	Latvijas brūno govju DNS paraugu gēnu polimorfismu noteikšana	Sjakste T. (izpild.)	10.03.09. - 15.11.09.	8 000 LVL	8 000 LVL	LLU aģentūra "Biotehnoloģijas un veterinārmedicīnas zinātnisks institūts SIGRA"
LU BI	Conserving Biodiversity – interdisciplinary Initiative to Reduce pan-European Cormorant – Fisheries Conflicts	Millers K. (līdzvadītājs)	01.01.09. - 31.12.09.	0	0	INTERCAFE
LU BI	SE European bird migration network	Millers K. (līdzvadītājs)	01.01.09. - 31.12.09.	0	0	SEEN
LU BI	„Jūras aizsargājamās teritorijas Baltijas	Sfīpniece A.	01.01.09. -	0	0	Eiropas Savienības

LU aģentūra	Projekta nosaukums	Vadītājs/ koordinators vai līgumslēdzējs	Projekta izpildes termiņš	Finansējuma apjoms (LVL/EUR/USD u.c.) <u>KOPĀ</u>	Finansējuma apjoms (LVL/EUR/USD u.c.) <u>2009. gadā</u>	Finansējuma avots (projekta pasūtītājs)
	jūras austrumu daļā”	(līdzvadītāja)	31.12.09.			LIFE-Nature projekts
LU BI	„Starptautiskā Ziemeļos ūdensputnu uzskaite”	Stīpniece A. (līdzvadītāja)	01.01.09. - 31.12.09.	0	0	Wetlands International projekts
LU BI	OMPO koordinētā starptautiskā projekta ietveros veikta Starptautiskas monogrāfijas sagatavošana	Vīksne J. (vad.)	01.01.09. - 31.12.09.	0	0	OMPO
LU BI	Melno zīriņu populācijas struktūras pētījumi kopā ar Nīderlandes Karalisko Putnu Aizsardzības biedrību un ASV pētniekiem	Janaus M. (līdzvadītāja)	01.01.09. - 31.12.09.	0	0	Nīderlandes Karaliskā putnu aizsardzības biedrība
LU BI	"Atbalsts DU doktora studiju īstenošanai"	Rašals Ī. un Grauda D. (vadītāji doktorantēm, LU BI zin. asistentēm Miķelsonei A. un Lapiņai L.)	00.10.09. - 10.09.10.	~ 21 600 LVL	~ 5 400 LVL	ESF projekts
LU BI	„Antropogēno stresu bioloģiskā ietekme uz Baltijas jūras ekosistēmas veselību” (Biological Effects of Anthropogenic Chemical Stress: Tools for the Assessment of Ecosystem Health)	Boikova E. (sadaļas vadītāja)	17.12.08.- 31.12.11.	25 898LVL	12 702 LVL + 376 LVL (BONUS progr. līdzfin.)	Jaukts - LZA, BONUS programma
LU BI	Atlas Florae Europaeae: Distribution of Vascular Plants in Europe. 1972 – 2009	Gavrilova Ģ. (līdzvadītāja)		0	0	ES Somijas Dabas vēstures muzejs
LU BI	Euro+Med Plant Base	Šulcs V.s (izpildītājs)		0	0	ES Botanic Garden and Botanical Museum Berlin-Dahlem
LU BI	Euro+Med Plant Base (PRIDRUH).	Rūrāne I. (izpildītāja)		0	0	Prāga, Charles University, Department of Botany
LU BI	Invazīvo augu sugu datu bāze (CABI)	Rūrāne I. (izpildītāja)		0	0	Pruhonice. Institute of Botany, Department of Invasion Ecology, Academy of Sciences of the Czech Republic
LU LVēstl	COST Nr. TD0902 „Submerged Prehistoric Archaeology and Landscapes of the Continental Shelf”	Dr hist. Bērziņš V.	2009.-2013.	0	0	ES COST
LU LVēstl	"Bulgārija un Latvija: nemateriālā kultūras mantojuma problēmas"	Dr.hist. Jansone A.	2009.-2012.	0	0	Bulgārijas ZA

<b>LU aģentūra</b>	<b>Projekta nosaukums</b>	<b>Vadītājs/ koordinators vai līgumslēdzējs</b>	<b>Projekta izpildes termiņš</b>	<b>Finansējuma apjoms (LVL/EUR/USD u.c.) <u>KOPĀ</u></b>	<b>Finansējuma apjoms (LVL/EUR/USD u.c.) <u>2009. gadā</u></b>	<b>Finansējuma avots (projekta pasūtītājs)</b>
LU LVēstl	„Global history of health Project”. U.S. National Science Foundation BCS-0527658, SES-0138129, BCS-0117958).	Dr.hist. Gerhards G.	2008.-2010.	0	0	ASV NZF
LU LVēstl	EKP eContentplus EDLocal - projekts “Zudusī Latvija”	Dr.habil.chem. Vanaga L.	2009.	0	0	LNB
LU LVēstl	Okupācijas režīmi Latvijā un to sekas: politiskie, ekonomiskie, tiesiskie, sociālie un ētiskie aspekti. 1940.-1965 .	Dr.hist. Bleiere D.	2006.-2009.	366 597 LVL	101 133 LVL	LR IZM
LU LVēstl	Etniskie un sociālpolitiskie procesi Latvijā: stereotipu analīze	Dr.hist. Karlsona A.	2006.-2009.	95 318 LVL	26 444 LVL	LR IZM
LU LVēstl	Letonikas avotu izpēte un datorizācija	Dr.hist. Ose I.	2006.-2009.	164 447 LVL	43 785 LVL	LR IZM

## 2.4.6. Patenti un preči zīmes

2009.gadā LU spēkā bija 16 patenti, 11 preču zīmes un 12 selekcionāra tiesības uz šķirnēm.

2.4.16.tabula

### LU 2009.gadā iesniegtie patenti

Numurs	Nosaukums	Pieteikuma iesniegšanas datums	Izgudrotāji
P-09-2016	Tiešā attēla katadioptriskais teleskops	08.12.2009.	Māris Ābele, Jevgenijs Bičkovskis
EP9178348	Audzēja marķieris un paņēmiens tā izveidei	08.12.2009.	Normunds Legzdiņš, Sandra Lejniece, Nikolajs Sjakste
P-09-197	Augļu, ogu sulu un sīrupu bagātināšanas paņēmiens ar dīgstošu graudu bioloģiski aktīviem komponentiem un inulīnu	20.11.2009.	Mārtiņš Beķeris, Aleksejs Daņiļevičs, Dagnija Upīte, Ellena Kaminska
P-09-168	Diagnostikas aģents paklitaksela izraisītas aknu toksicitātes noteikšanai	12.10.2009.	Viesturs Boka, Uldis Vikmanis, Žanete Zvirbule, Agnese Sudraba, Aija Linē, Ilva Nauktere, Mārcis Leja

2.4.17.tabula

### LU 2009.gadā spēkā esošie patenti

Numurs	Nosaukums	Patenta publikācijas datums	Izgudrotāji
LV13757	Paņēmiens inulīnu saturoša ekstrakta un sīrupa ieguvei no topinambūra ( <i>helianthus tuberosus</i> ) bumbuļiem	2008.10.20	Mārtiņš Beķers, Aleksejs Daņiļevičs
LV13807	Inulīnu saturošas masas ieguves paņēmiens no augļu-ogu sulām un topinambūra bumbuļiem	2008.11.20	Mārtiņš Beķers, Aleksejs Daņiļevičs
LV13874	Paņēmiens nanovadu elektroķīmiskai izgatavošanai	20.03.2009.	Juris Katkevičs, Anita Pastare, Arturs Vīksna, Donāts Erts
LV13873	Metāla adata, kuru izmanto kā zondi nanotehnoloģijās	20.03.2009.	Raimonds Popļausks, Juris Dzelme, Uldis Maļinovskis, Juris Švirksts, Indriķis Muižnieks, Donāts Erts
LV13791	Metode un ierīce arteriālā asinsspiediena neinvazīvai un nepārtrauktai noteikšanai	20.01.2009.	Zbigņevs Marcinkevičs, Edgars Kviesis-Kipge, Juris Imants Aivars, Jānis Spīgulis
LV13790	Portatīva elektrokardiogrāfiska ierīce	20.06.2009.	Renārs Erts, Aleksejs Ļihačovs, Zbigņevs Marcinkevičs, Māris Ozols, Edgars Kviesis-Kipge
LV13875	Paņēmiens nanotehnoloģijās izmantojamās metāla zondes izgatavošanai	20.03.2009.	Raimonds Popļausks, Juris Dzelme, Ilona Pastare, Jana Andžāne, Arturs Vīksna, Donāts Erts
LV13872	Paņēmiens makromolekulu vai neliela vielas daudzuma pārvietošanai ar zondi	20.03.2009.	Uldis Maļinovskis, Raimonds Popļausks, Juris Dzelme, Gints Kaspars, Indriķis Muižnieks, Donāts Erts

Numurs	Nosaukums	Patenta publikācijas datums	Izgudrotāji
LV13815	Sūnu <i>Lophocolea heterophylla</i> vai to sastāvdaļu izmantošana mazgāšanas līdzekļu kompozīcijās	20.03.2009.	Ligita Liepiņa, Vizma Nikolajeva, Anna Mežaka, Guntra Krūmiņa
LV13763	Paņēmiens autologu cilmes šūnu populācijas iegūšanai no pieauguša cilvēka ādas dermas audiem	20.02.2009.	Una Riekstiņa, Inese Čakstiņa, Ruta Muceniece, Indriķis Muižnieks, Jānis Ancāns
LV13940	Sāniski izstarojoša/uztveroša optiskā šķiedra un tās izgatavošanas paņēmiens	20.08.2009.	Jānis Spīgulis
LV13959	Adenilātdezamināzi saturošs gēls un tā izmantošana ādas brūču (čūlu) ārstēšanai	20.09.2009.	V.Nikolajeva, M.Artjuha, D.Eze, Z.Petriņa, D.Babarikins, I.Muižnieks
LV13906	Paņēmiens agroķīmikāliju un/vai dabas antimikrobiālu piedevu saturošu biodegradējamu biokompozītu matricu izgatavošanai	20.06.2009.	Anda Dzene, Svetlana Gonta, Mārtiņš Kalniņš, Ludmila Savenkova, Velta Tupureina
LV13871	<i>Pediococcus pentosaceus</i> laktozes pozitīvais celms un tā sintezētais fruktānus saturošais eksopolisaharīdu komplekss	20.06.2009.	Pāvels Semjonovs, Pēteris Zikmanis
LV13960	Jauna dubulti šķērssašūta protonus vadoša membrāna un metode tās iegūšanai	20.06.2009.	Hongze Luo, Guntars Vaivars, Jānis Kleperis
EP2011859	<i>Pediococcus pentosaceus</i> lactose-positive strain and a complex of fructan-containing exopolysaccharides synthesized by the strain	01.07.2009.	Pāvels Semjonovs, Pēteris Zikmanis

2.4.18.tabula

## 2009.gadā spēkā esošās preču zīmes

Numurs	Nosaukums	Reģistrācijas datums
M 10057	UNIVERSITAS LATVIENSIS; SCIENTIAE ET PATRIAE (fig.)	16.07.1993.
M 31687	LU	20.02.1996.
M 36223	fig. (Lielā aula)	20.02.1997.
M 41321	LATVIJAS UNIVERSITĀTE BABĪTE (fig.)	20.07.1998.
M 42430	LUIS	20.11.1998.
M 42450	LANET	20.11.1998.
M 46194	(fig.) (LU centr.ēka)	20.06.2000.
M 46194	(fig.) (es-mī-LU)	20.06.2004.
TMA407,405	UNIVERSITAS LATVIENSIS; SCIENTIAE ET PATRIAE (fig.)	28.04.2008.
M 59451	KID Karjeras iespēju diena	20.08.2008.

## 2009.gadā spēkā esošās selekcionāra tiesības uz šķirnēm

Reģistrācijas Nr.	Šķirnes nosaukums	Kultūrauga veids	Reģistrācijas datums
APR-4	Rasa	aprikoze	06.02.2004.
APR-5	Jausma	aprikoze	06.02.2004.
PER-1	Viktors	persiks	06.02.2004.
PER-2	Maira	persiks	06.02.2004.
ROD-50	Kārlis Ulmanis	rododendri	26.04.2007.
ROD-51	Robis	rododendri	26.04.2007.
ROD-52	Pērlīte	rododendri	26.04.2007.
ROD-53	Vija	rododendri	26.04.2007.
ROD-54	Rudīte	rododendri	26.04.2007.
ROD-55	Atis	rododendri	02.02.2009.
ROD-56	Aivars Lasis	rododendri	02.02.2009.
ROD-57	Ilma	rododendri	02.02.2009.

2.4.7. Publikācijas un izdevējdarbība<sup>48</sup>

## 2.4.7.1. LU un LU aģentūru personāla publikācijas 2009.gadā

2009.gadā LU kopumā iznākušas 2390 publikācijas. Salīdzinājumā ar iepriekšējo gadu, apkopoto publikāciju skaits samazinājās par 530 (skat. 2.4.6.att.).

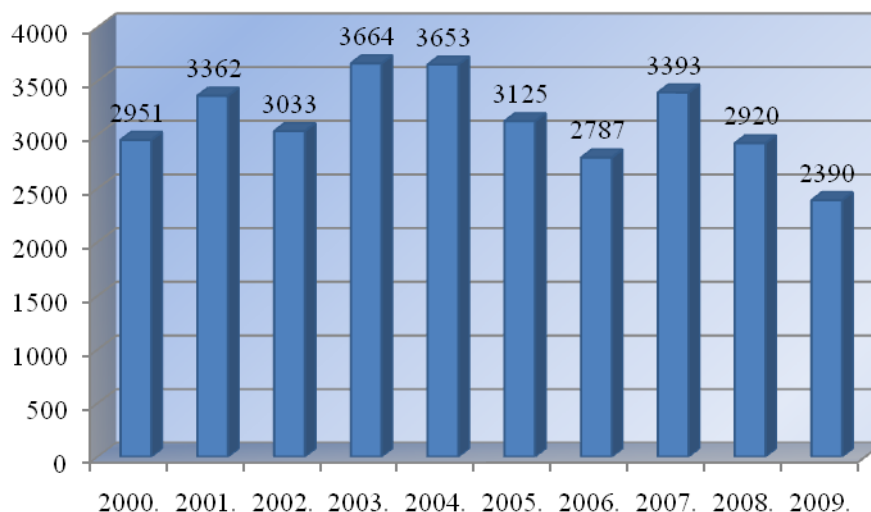

## 2.4.6.att. LU un LU aģentūru personāla publikāciju skaita dinamika

1104 jeb 46% no kopējā publikāciju skaita ir zinātniskās publikācijas (2.4.20.tabula). Salīdzinot publikāciju skaitu pa nozarēm, visvairāk publikāciju 2009.gadā ir vēsturē (487 jeb 20%), fizikā (310 jeb 13%) un literatūrzinātnē (211 jeb 9%). Daudz publikāciju bija arī bioloģijā, ekonomikā, pedagoģijā un valodniecībā.

<sup>48</sup> Sadaļa sagatavota, pamatojoties uz LU Bibliotēkas Kopkataloga LU publikāciju datu bāzes datiem par 2009.gadu.



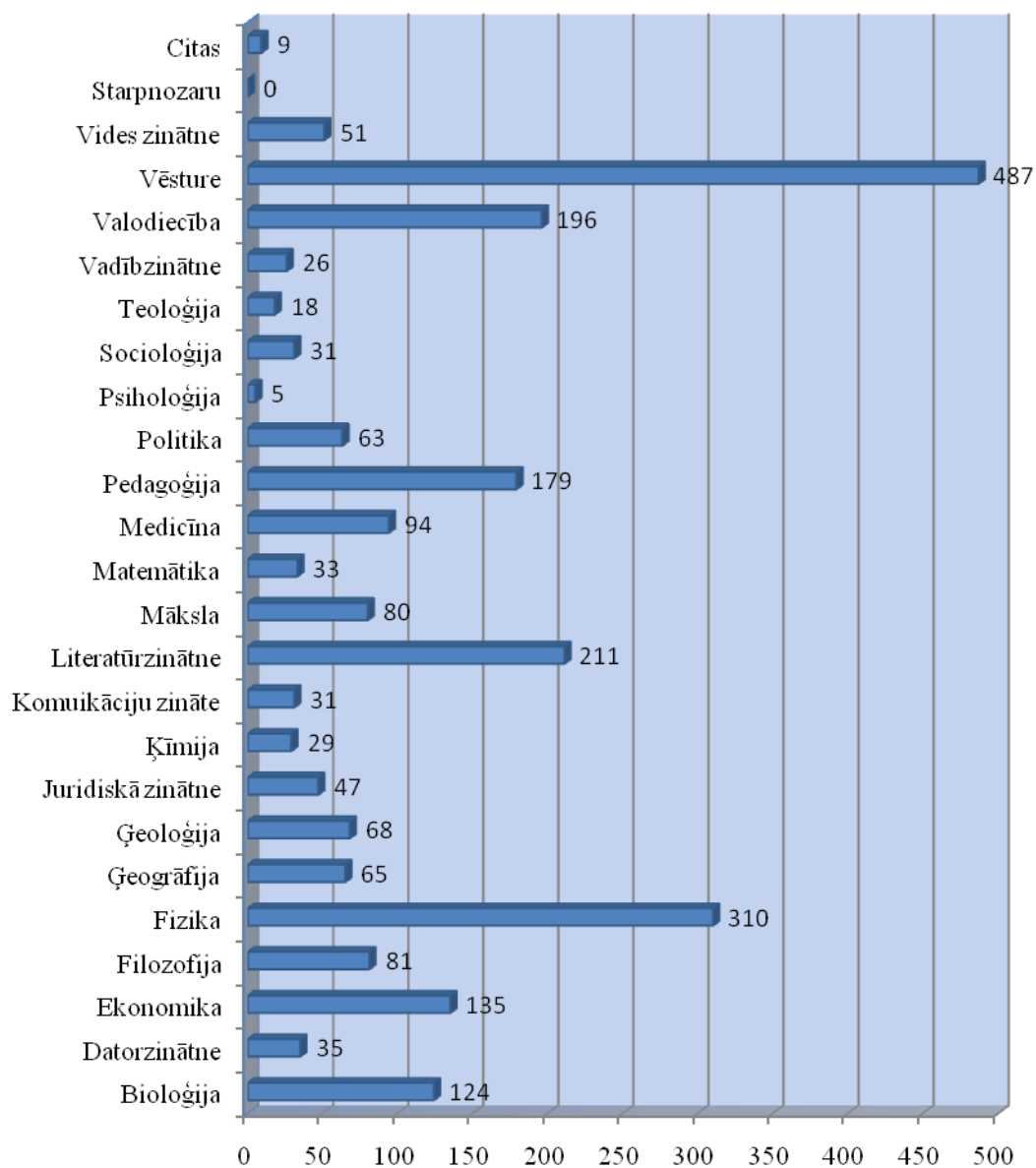

2.4.7.att. 2009.gada LU un LU aģentūru personāla publikāciju skaits sadalījumā pa zinātņu nozarēm

## LU struktūrvienību un LU aģentūru personāla publikāciju skaits 2009.gadā

Nozare	LU struktūrvienība/ LU aģentūra	Zinātniskās publikācijas	Konferenču tēzes	Monogrāfijas	Kopsavilkumi/ darbu kopas	Tulkojumi	Mācību un metodiskie materiāli	Populārzinātniskās publikācijas	Publicistika	Elektroniskās publikācijas	Citi	KOPĀ pa nozarēm
<b>Bioloģija</b>	BF, LU BI, LU MBI, LU EKMI, LU BD, LU ASI, LU MII, GZZF, FMF, LU CFI, SZF, VFF	38	31	1	7	0	0	25	22	0	0	<b>124</b>
<b>Datorzinātne</b>	DF, LU MII, FMF	17	15	0	2	0	0	0	1	0	0	<b>35</b>
<b>Ekonomika</b>	EVF, LU MII, FMF, SZF, VFF	92	14	7	2	0	4	2	13	0	0	<b>135</b>
<b>Filozofija</b>	LU FSI, VFF, SZF, HZF, PPF	39	2	5	0	7	0	10	16	0	1	<b>81</b>
<b>Fizika</b>	FMF, LU AI, LU ASI, CFI, LU ĶFI, LU FI, GZZF, ĶF, LU PMI, LU MII, LU FI, LUVĒSTI, VFF	188	75	0	3	2	0	27	14	0	0	<b>310</b>
<b>Ģeogrāfija</b>	GZZF, LU BI	5	46	1	5	0	0	5	3	0	0	<b>65</b>
<b>Ģeoloģija</b>	GZZF	7	58	0	0	0	0	2	1	0	0	<b>68</b>
<b>Juridiskā zinātne</b>	JF, EVF, LU FSI, LUB	31	3	4	2	0	2	2	3	0	0	<b>47</b>
<b>Ķīmija</b>	LU MBI, ĶF, GZZF, LU ĶFI	14	12	0	2	0	1	0	0	0	0	<b>29</b>
<b>Komunikāciju zinātne</b>	SZF, LUB, MVF, DF, LU	9	0	1	1	1	0	5	12	1	0	<b>31</b>
<b>Literatūrzinātne</b>	FMZF, FF, MVF, PPF, LU LFMI, HZF, LU FSI, SZF, LU FSI	135	9	4	3	3	0	41	13	0	0	<b>211</b>
<b>Māksla</b>	LU LFMI, LU LVĒSTI, LU FSI, FMZF, PPF, VFF	15	0	5	0	0	0	30	30	0	0	<b>80</b>
<b>Matemātika</b>	LU MII, FMF	5	20	1	0	0	5	0	2	0	0	<b>33</b>
<b>Medicīna</b>	BF, LU EKMI, MF, LU KZI, GZZF, FMF, LVĒSTI, LU BI, ĶF	60	23	2	5	0	0	4	0	0	0	<b>94</b>
<b>Pedagoģija</b>	PPF, FMZF, LU ZTVM, PPF, MVF, EVF, ĶF, FMF, SZF, LVĒSTI, LU ĶFI, VFF	113	25	0	2	1	0	24	13	0	0	<b>179</b>
<b>Politika</b>	SZF, HZF, LU,	15	0	0	0	1	0	1	43	0	0	<b>63</b>

Nozare	LU struktūrvienība/ LU aģentūra	Zinātniskās publikācijas	Konferenču tēzes	Monogrāfijas	Kopsavilkumi/ darbu kopas	Tulkojumi	Mācību un metodiskie materiāli	Populārzinātniskās publikācijas	Publicistika	Elektroniskās publikācijas	Citi	KOPĀ pa nozarēm
	MVF, LU FSI, VFF, FMZF											
<b>Psiholoģija</b>	PPF, VFF	0	0	0	1	0	0	0	3	0	0	<b>5</b>
<b>Socioloģija</b>	LU FSI, EVF, VFF, SZF	25	1	1	0	0	0	1	1	2	0	<b>31</b>
<b>Teoloģija</b>	TF, LU FSI	6	0	0	2	0	0	5	5	0	0	<b>18</b>
<b>Vadībzinātne</b>	LU REKTORĀTS, LU, EVF, SZF, PPF, BF, FMF. GZZF, MVF	2	0	1	2	0	1	2	14	0	0	<b>26</b>
<b>Valodniecība</b>	HZF, MVF, FMZF, LVALI, PPF, LU MIL, LVĒSTI, LU VC, VFF	114	57	3	2	0	2	9	6	0	2	<b>196</b>
<b>Vēsture</b>	LVĒSTI, LU LVALITF, MVF, LUB, VFF, LU FSI, EVF, PPF, LU, LU ZTVM, LU AI, SZF, LU ŽURNĀLA "LATVIJAS VĒSTURE" FONDS, FF, MF	151	1	6	2	1	1	304	20	0	0	<b>487</b>
<b>Vides zinātne</b>	GZZF, EVF, KF, BF, FMF, LU BI	23	24	0	1	0	0	2	1	0	0	<b>51</b>
<b>Starpnozaru</b>	EVF, MVF, VFF, FF, JF, SZF, PPF, GZZF	0	0	0	0	0	0	0	0	0	0	<b>0</b>
<b>Citas</b>	PPF, SZF	0	0	0	0	0	0	0	8	1	0	<b>9</b>
<b>KOPĀ pa publikāciju veidiem:</b>		<b>1104</b>	<b>416</b>	<b>42</b>	<b>44</b>	<b>16</b>	<b>16</b>	<b>501</b>	<b>244</b>	<b>4</b>	<b>3</b>	<b>2390</b>

#### 2.4.7.2. Periodiskie izdevumi 2009.gadā

Par periodiskajiem izdevumiem tiek uzskatīti žurnāli un rakstu krājumi, kas tiek izdoti ar noteiktu regularitāti. Kopā 2009.gadā ir izdoti 13 periodiskie izdevumi, to skaitā 7 zinātniskie, 1 starpdisciplinārs žurnāls un 2 populārzinātniskie žurnāli, kā arī 3 periodiskie zinātnisko rakstu krājumi.

#### 1. MAGNETOHYDRODYNAMICS

- Zinātnisks žurnāls; izdod LU Fizikas institūts
- Galvenais redaktors – prof. Dr.habil.phys. Andrejs Cēbers (kopš 1997.g.)
- Periodiskums – 4 reizes gadā
- Iznāk kopš 1965.gada

## **2. МЕХАНИКА КОМПОЗИТНЫХ МАТЕРИАЛОВ**

### **MECHANICS OF COMPOSITE MATERIALS**

- Zinātnisks žurnāls; izdod LU Polimēru mehānikas institūts
- Galvenais redaktors – prof. Dr.habil.sc.ing. Vitauts Tamužs (kopš 1989.g.)
- Periodiskums – 6 reizes gadā
- Iznāk kopš 1965.gada

## **3. BALTU FILOLOĢIJA: BALTU VALODNIECĪBAS ŽURNĀLS**

### **JOURNAL OF BALTIC LINGUISTICS**

- Periodisks zinātnisku rakstu krājums; izdod LU Humanitāro zinātņu fakultāte
- Galvenais redaktors - prof., Dr.habil.philol. Pēteris Vanags
- Periodiskums – 1 sējums gadā
- Iznāk kopš 1989.gada

## **4. CEĻŠ (Nr.59)**

- Periodisks zinātnisku rakstu krājums; izdod LU Teoloģijas fakultāte
- Periodiskums – 1 - 2 sējumi gadā
- Iznāk kopš 1935.gada

## **5. ETHNICITY: POLITICS OF RECOGNITION**

- Periodisks starpdisciplinārs akadēmisks žurnāls; izdod LU Filozofijas un socioloģijas institūts sadarbībā ar Daugavpils Universitātes Sociālo pētījumu institūtu
- Galvenais redaktors – pētnieks, Dr.sc.soc. Vladislavs Volkovs
- Periodiskums – 1 sējums gadā
- Iznāk kopš 2009.gada

## **6. LATVIJAS VĒSTURES INSTITŪTA ŽURNĀLS**

- Zinātniskais žurnāls; izdod LU Latvijas vēstures institūts
- Galvenais redaktors - Dr.habil.hist. Guntis Zemītis
- Periodiskums – 4 reizes gadā
- Dibināts 1936.gadā, izdošana atsākta 1991.gadā

## **7. LATVIJAS VĒSTURE: JAUNIE UN JAUNĀKIE LAIKI**

- Zinātniskais žurnāls; izdod LU žurnāla „Latvijas Vēsture” fonds
- Galvenais redaktors – Ļubova Zīle
- Periodiskums – 4 reizes gadā
- Iznāk kopš 1991.gada

## **8. TERRA**

- Populārzinātnisks žurnāls
- Galvenais redaktors – Dr.paed. Ilgonis Vilks
- Periodiskums – 6 reizes gadā
- Iznāk kopš 2000.gada

## **9. ZVAIGŽNOTĀ DEBESS**

- Populārzinātnisks gadalaiku izdevums; izdod Latvijas Zinātņu akadēmija un LU Astronomijas institūts
- Atbildīgais redaktors – LZA koresp. loc. Dr.habil.math. Agnis Andžāns (kopš 2008.g.)
- Periodiskums – 4 reizes gadā
- Iznāk kopš 1958.gada

## **10. LETONICA**

- Humanitāro zinātņu žurnāls; izdod LU Literatūras, folkloras un mākslas institūts
- Galvenā redaktore – Dr.philol. Ieva Kalniņa
- Periodiskums – 2 reizes gadā
- Iznāk kopš 1998.gada

## **11. AKTUĀLĀS PROBLĒMAS LITERATŪRAS ZINĀTNĒ**

- Humanitāro zinātņu žurnāls; izdod LU Literatūras, folkloras un mākslas institūts sadarbībā ar Liepājas Universitāti
- Periodiskums – 1 reizes gadā
- Iznāk kopš 2005.gada

## **12. HUMANITIES AND SOCIAL SCIENCES. LATVIA**

- Humanitāro un sociālo zinātņu žurnāls
- Galvenais redaktors – LZA īstenais loceklis, Dr.habil.philol. Viktors Ivbulis
- Periodiskums – 4 reizes gadā
- Iznāk kopš 1993.gada

## **13. TAUTSAIMNIECĪBAS ATTĪSTĪBAS PROBLĒMAS LATVIJĀ**

### **ISSUES OF LATVIA'S NATIONAL ECONOMY DEVELOPMENT**

- Periodisks rakstu krājums, izdod Tautsaimniecības attīstības institūts sadarbībā ar LU Ekonomikas un vadības fakultāti
- Galvenais redaktors – Dr.habil.oec. Andris Sprogis
- Periodiskums – 1 reizi gadā

#### *2.4.7.3. Zinātnisko rakstu krājumi*

Kopā 2009.gadā ir izdoti 39 zinātnisko rakstu krājumi, t.i. 10 LU Rakstu sējumi.

## LU Raksti

1. LU Raksti Nr.724. Zemes un vides zinātnes. 183 lpp.
2. LU Raksti Nr.725. Vēsture: zeme, vara un reliģija viduslaikos un jaunajos laikos Baltijas jūras reģionā. 94 lpp.
3. LU Raksti Nr.743. Ekonomika. Vadības zinātne. 413 lpp.
4. LU Raksti Nr.744. Ekonomika un vadības zinātne. 371 lpp.
5. LU Raksti Nr.746. Valodniecība: latvistika un somugristika. 139 lpp.
6. LU Raksti Nr.747. Pedagoģija un skolotāju izglītība. 306 lpp.
7. LU Raksti Nr.749. Izglītības vadība. 168 lpp.
8. LU Raksti Nr.750. Medicīna. 316 lpp.
9. LU Raksti Nr.751. Datorzinātne un informācijas tehnoloģijas. 102 lpp.
10. LU Raksti Nr.753. Bioloģija. 136 lpp.

## Pārējie zinātnisko rakstu krājumi

2.4.21.tabula

### **LU struktūrvienību un LU aģentūru izdotie zinātnisko rakstu krājumi**

<b>LU struktūrvienība/ LU aģentūra</b>	<b>Rakstu krājuma nosaukums</b>	<b>Apraksts</b>	<b>Izdošanas dati</b>	<b>Aploms</b>
SZF Komunikāciju studiju nodaļa	Latvijas Universitāte 90 gados: Dzīve	Grāmata tapusi LU pētnieciskā projekta "Latvijas Universitāte 90 gados: cilvēki, izglītība, zinātne un ikdiena" ietvaros	Rīga, Latvijas Universitāte	236 lpp.
LU LVēstī (sadarbībā ar VFF, Latvijas Kara muzeju un Latvijas Vēsturnieku komisiju)	Okupācijas režīmi Baltijas valstīs, 1940 - 1991	Latvijas Vēsturnieku komisijas raksti: Latvijas Vēsturnieku komisijas 2008.gada pētījumi un starptautiskās konferences "Okupācijas režīmi Baltijas valstīs (1940- 1991): izpētes rezultāti un problēmas" materiāli, 2008.gada 30.-31.oktobris, Rīga	Rīga, LU Latvijas vēstures institūta apgāds	747 lpp.
LU LVēstī (sadarbībā ar VFF)	Baltijas reģiona vēsture 20.gadsimta 40.-80.gados	Latvijas Vēsturnieku komisijas raksti: Latvijas Vēsturnieku komisijas 2007.gada pētījumi un starptautiskās konferences "Baltija Otrajā pasaules karā (1939-1945)" materiāli, 2007.gada 6.- 7.novembris, Rīga	Rīga, LU Latvijas vēstures institūta apgāds	599 lpp.

LU struktūrvienība/ LU aģentūra	Rakstu krājuma nosaukums	Apraksts	Izdošanas dati	Apjoms
LU LVēstI	The Hansa town Riga as mediator between East and West	Rīgas arheoloģiskas izpētes 70 gadiem veltītās starptautiskās zinātniskās konferences referātu krājums	Rīga, LU Latvijas vēstures institūta apgāds	231 lpp.
LU BI	Latvijas Veģetācija		Rīga, Latvijas Universitāte	18. - 20.sēj.
FMZF	Filoloģijas un mākslas zinātnes Latvijas Universitātē, 1919-2009	Procesi un personības	Rīga, Latvijas Universitāte	429 lpp.
FMZF	Teksta telpa: Latvijas Universitātes 90.gadadienai	Zinātnisko rakstu krājums	Rīga	168 lpp.
PPF	Laikmets un personība	Rakstu krājums	Rīga, RaKa	365 lpp.
LU FSI	Latvijas ebreji un padomju vara, 1928-1953	Zinātnisks apcerējums	Rīga, LU Filozofijas un socioloģijas institūts	307 lpp.
LU LVēstI	Latviešu tautas ēdieni	Latvijas vēstures institūta etnogrāfisko ekspedīciju materiāli	Rīga, Zinātne	287 lpp.
FMZF	Aktuāli baltistikas jautājumi	Tēžu krājums	Rīga, Latvijas Universitāte	32 lp.
MVF, EVF sadarbībā ar LR Ārlietu ministriju	Applied linguistics for specialised discourse, International Scientific Conference, Riga, 22-23 May, 2009: book of abstracts	Konferences "International Scientific Conference" materiālu apkopojums	Rīga, University of Latvia	32 lp.
EVF sadarbībā ar LR Grāmatvežu asociāciju un BDO Invest Riga	International scientific conference "Finance and accounting": Theory and practice. Development and trends. Proceedings.		Rīga, LU Akadēmiskais apgāds	610 lpp.
LU CFI	Developments in Optics and Communications 2009: [5th] International Student Conference, Institute of Solid State Physics, University of Latvia, Riga, Latvia, April 24-26, 2009	Konferences "[5th] International Student Conference" materiālu apkopojums	Rīga, Latvijas Universitāte	78 lpp.
LU LFMI sadarbībā ar Lietuvas Literatūras un folkloras institūtu un Igaunijas Zinātņu akadēmiju	300 Baltic Writers		Vilnius : Institute of Lithuanian Literature and Folklore	388 lpp.

LU struktūrvienība/ LU aģentūra	Rakstu krājuma nosaukums	Apraksts	Izdošanas dati	Apjoms
FMZF	45. Artura Ozola dienas konference "Baltu valodas diahroniskā un areālā aspektā": referātu anotācijas un kopsavilkumi: Rīga, 2009. gada 20.-21. marts	Konferences materiālu apkopojums	Rīga, Latvijas Universitātes Baltu valodniecības katedra	51 lpp.
LU FSI	Reliģiski - filozofiski raksti		Rīga, LU Filozofijas un socioloģijas institūts	186 lpp.
LU FSI	Intelektuālais mantojums Latvijā: filosofija un reliģija	Letonikas trešais kongress. Raksti	Rīga, LU Filozofijas un socioloģijas institūts	215 lpp.
FMZF	Antiquitas Viva studia classica 3	Rakstu krājums	Rīga, LU Akadēmiskais apgāds	169 lpp.
ĢZZF	Ģeogrāfija. Ģeoloģija. Vides zinātne.	Referātu tēzes (LU 67.zinātniskā konference)	Rīga, LU Akadēmiskais apgāds	317 lpp.
ĢZZF	Klimata mainība un ūdeņi	Rakstu krājums (LU 67.zinātniskā konference)	Rīga, LU Akadēmiskais apgāds	102 lpp.
FMZF	Valoda: nozīme un forma. Plasšsaziņas līdzekļu valoda. (Language: meaning and form. Mass media language.)		Rīga, LU Akadēmiskais apgāds	124 lpp.
PPF	Sporta izglītība Latvijas Universitātē	Rakstu krājums	Rīga, LU Akadēmiskais apgāds	263 lpp.
VFF	Memory, society, and material culture. Papers from the third theoretical seminar of the Baltic archaeologists (BASE) held at the niversity of Latvia, October 5-6, 2007	Materiālu apkopojums	Rīga, Latvijas Universitāte	134 lpp.
LU LVaII	Terminoloģija un speciālā leksika lietojumā un sistēmā	Akadēmiķa Jāņa Endzelīna 136.dzimšanas dienas atceres starptautiskās zinātniskās konferences materiāli	Rīga, Latviešu valodas institūts	44 lpp.
SZF SPPI	Pētījuma "Pašvaldību publiskās bibliotēkas: vērtība, uzticēšanās un apmierinātība ar pakalpojumiem" noslēguma ziņojums		Rīga	223 lpp.
SZF SPPI	Latvijas. Pārskats par tautas attīstību 2008./2009.		Rīga, NDP	226 lpp.



LU struktūrvienība/ LU aģentūra	Rakstu krājuma nosaukums	Apraksts	Izdošanas dati	Apjoms
	Atbildīgums.			
LU LVaII	Valodas prakse: vērojumi un ieteikumi	Populārzinātisku rakstu krājums	Rīga, LU Akadēmiskais apgāds	134 lpp.
LU sadarbībā ar LR ārlietu ministriju un EK pārstāvniecību Latvijā	Eiropas platība - vēsture, kultūra un politiskā identitāte. Konference, 2009.gada 7. maijs, Rīga (Belonging to Europe - history, culture and political identity/ Europäische Zugehörigkeit - Geschichte, Kultur und Politische Identität/ L'appartenance a l'Europe: histoire, culture et identite politique)		Rīga, Latvijas Universitāte	122 lpp.

#### 2.4.8. LU Bibliotēka<sup>49</sup>

LU Bibliotēka ir galvenais LU studiju un pētniecības darba informācijas resursu centrs. Tā ir akreditēta valsts nozīmes Latvijas lielākā augstskolas bibliotēka, kas piedāvā kvalitatīvus, daudzveidīgus un mūsdienīgus pakalpojumus informācijas lietotājiem.

Par LU Bibliotēkas lietotāju var kļūt LU students, darbinieks un ikviens cita fiziska vai juridiska persona. LU Bibliotēku var apmeklēt, uzrādot LU studenta vai darbinieka apliecību, Vienoto lasītāja karti vai tās ekvivalentu. Vienoto lasītāja karti var iegūt, reģistrējoties Bibliotēkā.

Ikviens LU Bibliotēkas lietotājs var izmantot LU Bibliotēkas centrālo bibliotēku, Kalpaka bulv. 4, un 10 nozaru bibliotēkas, kas izvietotas LU fakultāšu ēkās – Bioloģijas zinātņu bibliotēku, Daudznozaru bibliotēku: datorika, juridiskās zinātnes, teoloģija; Ekonomikas zinātņu bibliotēku, Fizikas un matemātikas fakultātes bibliotēku, Humanitāro zinātņu bibliotēku, Izglītības zinātņu un psiholoģijas bibliotēku, Ķīmijas zinātņu bibliotēku, Sociālo zinātņu fakultātes bibliotēku, Zemes un vides zinātņu bibliotēku un Astronomijas institūta bibliotēku.

LU Bibliotēkas krājumā uz 2010.gada 1.janvāri bija 1 765 792 informācijas resursu vienību, 2009.gadā Bibliotēka saņēma 37 670 jaunieguvumu eksemplāru. 2009.gadā LU Bibliotēku apmeklēja 20 559 lietotāji, izsniegumu skaits – 255 354 informācijas resursu vienību, par 26% palielinājies LU Bibliotēkas krājuma apgrozījums. Bibliotēkā lietotājiem iespējams izmantot 672 lietotāju darba vietas. LU Bibliotēku tieši un attālināti apmeklēja 634 122 lietotāji. LU Bibliotēkā strādāja 88 darbinieki.

Kopš 2009.gada lietotājiem pieejamas renovētas telpas LU Bibliotēkas Ķīmijas zinātņu bibliotēkā. Izremontētās telpās 2009.gadā darbu varēja uzsākt arī Komplektēšanas un Katalogizācijas nodaļu darbinieki. Izveidota jauna nozaru bibliotēka – Daudznozaru bibliotēka:

<sup>49</sup> Informāciju sagatavoja LU Bibliotēka.

datorika, juridiskās zinātnes, teoloģija, kas veic Juridisko zinātņu, Teoloģijas un Datorikas fakultāšu bibliotekāro apkalpošanu.

Līdztekus tradicionālajiem iespēstajiem informācijas resursiem arvien nozīmīgāku vietu LU Bibliotēkas krājumā ieņem elektroniskie resursi. LU Bibliotēka piedāvā kvalitatīvus un pasaulē atzītus elektroniskās informācijas resursus, kas viegli pieejami un izmantojami katra lietotāja individuālajām studiju un pētniecības vajadzībām. Bibliotēkā pieejamas vairāk kā 50 nozīmīgas datubāzes dažādās zinātņu nozarēs, tādas kā: EBSCO, ebrary, ScienceDirect, Cambridge Journals Online, HeinOnline u.c. LU Bibliotēka regulāri piedāvā izmēģinājuma pieeju dažādu nozaru datubāzēm. 2009.gadā LU Bibliotēkas lietotāji varēja papildus abonētajām datubāzēm izmantot arī 21 datubāzes izmēģinājuma pieeju. LU Bibliotēka popularizē arī brīvpieejas informācijas resursus, 2009.gadā aicinot izmantot 94 brīvpieejas datubāzes. Lai popularizētu un darītu pieejamu LU intelektuālo īpašumu, LU Bibliotēka veido 3 bibliogrāfiskās datubāzes – LU zinātnieku publikāciju un vēstures datubāzi, LU noslēguma darbu datubāzi un LU izstrādāto/aizstāvēto disertāciju datubāzi. 2009.gadā datubāzes kopumā papildinātas ar 14 684 ierakstiem.

LU Bibliotēka ir vispārpieejama zinātniska bibliotēka, kura piedāvā plašu informācijas resursu un pakalpojumu klāstu atbilstoši LU studiju un pētnieciskā darba vajadzībām. LU Bibliotēkā var izmantot tās daudzozaru krājumu un informācijas resursus uz vietas bibliotēkas lasītavā vai ņemt uz mājām. LU Bibliotēka piedāvā informācijas resursu elektroniskās pasūtīšanas, rezervēšanas un izsnieguma termiņa pagarināšanas iespējas Kopkatalogā, sniedz uzziņas un konsultācijas uz vietas bibliotēkā, pa e-pastu, telefonu vai skype, piedāvā izdevumu pasūtīšanu no citām Latvijas un ārvalstu bibliotēkām, piedāvā lietotāju apmācības par informācijas meklēšanu katalogā un datubāzēs, datoru, datubāzu un interneta pakalpojumu izmantošanas iespējas.

LU Bibliotēkā piedāvā arī tematisko informācijas resursu sarakstu sastādīšanu, informācijas resursu un to kopiju piegādi LU akadēmiskajam personālam un doktorantiem uz citām LU Bibliotēkas struktūrvienībām pēc LU personāla izvēles. Pieejami arī dokumentu kopēšanas, iesiešanas, skenēšanas un drukāšanas pakalpojumi.

Bibliotēka aktīvi veicina LU personāla informācijpratības attīstību visos studiju līmeņos – bakalaura, maģistra un doktora – piedāvājot lietotāju apmācības un īpaši pievēršot uzmanību elektronisko resursu izmantošanas prasmju palielināšanai.

Vairākas darbības jomas LU Bibliotēkā 2009.gadā bija saistītas ar LU dibināšanas 90 gadskārtu – saistībā ar šo nozīmīgo jubileju tika rīkoti vairāki pasākumi un izstādes.

2009.gadā LU Bibliotēka pēc restaurācijas un katalogizācijas procesu veikšanas ir nodevusi lietotāju rīcībā unikālā, 19.gadsimta oriģinālgravīru kolekcijas izdevuma „Description de l’Egypte” gravīru kolekciju, organizējot arī gravīru izstādi LU muzejā un plašāk ar šo izdevumu iepazīstinot LU Bibliotēkas rīkotajā konferencē „Description de l’Egypte” gravīras kā Ēģiptes vēstures un kultūras liecības”.

Lai popularizētu, atbalstītu un veicinātu bezmaksas brīvpieejas piekļuvi elektroniskajiem resursiem izglītības un akadēmiskajā vidē, LU Bibliotēka sadarbībā ar v/a „Kultūras informācijas sistēmas” un starptautisko organizāciju eIFL rīkoja semināru „Open Access: pētījumu kvalitātes un ietekmes maksimāla palielināšana”.

LU 67. konferences ietvaros LU Bibliotēka organizēja darbsemināru "Bibliotēkas darbība augstākās izglītības, zinātnes un jaunrades attīstībai”.

LU Bibliotēka LU jubilejas gadā ir rīkojusi vairākas tradicionālās un virtuālās izstādes. Visās LU Bibliotēkas nozaru bibliotēkās un centrālajā bibliotēkā varēja iepazīties ar jaunāko LU Bibliotēkas izdevumu izstādi „Bibliotēkas dāvana Universitātei”, tika organizēts izstāžu cikls, kas veltīts LU rektoru dzīvesgājuma un zinātniskās darbības atspoguļošanai, veidotas izstādes gan LU Bibliotēkas centrālajā ēkā, gan nozaru bibliotēkās, kurās apmeklētāji varēja iepazīties ar Latvijas Universitātes 2008.gada intelektuālajiem sasniegumiem publikācijās.

LU portāla apmeklētāji var aplūkot arī vairākas 2009.gadā sagatavotas virtuālās izstādes, kas veltītas LU un atsevišķu tās struktūrvienību 90. gadskārtai:

- Latvijas Universitātes fakultātes: vēsturiskā attīstība;
- LU Medicīnas fakultātei – 90;
- LU Vēstures un filozofijas fakultāte no pirmsākumiem līdz mūsdienām;
- LU Bibliotēka 90 fotogrāfijās.

Atzīmējot Ģeogrāfijas un Zemes zinātņu fakultātes dibināšanas 65.gadadienu, izveidota izstāde „Ģeogrāfijas un zemes zinātņu fakultātes profesori (1944. – 2009.)”. Virtuālajā izstādē „Ēģiptes valdzinājums 19. gadsimta gravīru atspoguļojumā” apskatāmas izdevuma „Description de l’Egypte” gravīras. 2009.gadā LU Bibliotēka kopumā izveidojusi 139 izstādes.

2009.gadā sērijā „LU rektori” klajā nāca kārtējais izdevums „Profesors Augusts Tentelis”, kurā ietverti LU zinātnieku sagatavotie apraksti par LU rektora profesora A.Tenteļa dzīvi, sabiedrisko un zinātnisko darbību LU un izglītības attīstības vēstures kontekstā Latvijā, izdevumā ievietota LU Bibliotēkas darbinieku sagatavotā plaša A. Tenteļa darbu un viņam veltīto darbu bibliogrāfija. LU bibliotēkas darbinieki ir sastādījuši arī LU profesores Aīdas Krūzes darbu bibliogrāfiju, kas ievietota rakstu krājumā „Laikmets un personība”, publicējušies profesionālajā izdevumā „Bibliotēku Pasaule” un LU izdevumā „Alma Mater”. LU Bibliotēkas darbinieki veic arī nozares pētniecisko darbību - 2009.gadā izstrādāti 36 pētniecības darbi.

LU Bibliotēka turpināja īstenot Eiropas Komisijas atbalstīto projektu „Informacionālās vides un kvalitatīvu bibliotēku pakalpojumu veidošana LU Bibliotēkā” un papildināja projekta „Zinātnes sākotne Latvijas valstī” iestrādnes, izveidojot jaunu digitālās kolekcijas „LU rektori” sadaļu „LU rektors Augusts Tentelis”. Digitālās kolekcijas sadaļa var iepazīties ar LU rektora A. Tenteļa biogrāfiju, publikācijām, arhīva materiāliem un šodienas zinātnieku viedokli par viņu. Digitālajā kolekcijā pieejama A. Tenteļa publikāciju un runu pilno tekstu izlase no rakstu krājumiem un periodiskajiem izdevumiem, var aplūkot arī A. Tenteļa personīgo lietu no Latvijas Valsts vēstures arhīva fondiem, ievietota plaša A. Tenteļa darbu un viņam veltīto rakstu bibliogrāfija, kas aptver laika posmu no 1921.gada līdz mūsu dienām.

Jau otro gadu LU Bibliotēka iesaistījās starptautiskā projektā „Solidārā Mācību olimpiāde”, ko organizēja biedrība „Kopienas Attīstības centrs”. Projekta mērķis 2009.gadā bija gūt finansējumu, lai palīdzētu uzlabot Angolas jauniešu izglītības iespējas.

Lai veicinātu LU Bibliotēkas informācijas resursu pieejamību, LU Bibliotēka 2009.gadā ir aizsākusi projekta „Elektroniskajā katalogā neiekļautās LU Bibliotēkas krājuma daļas piekļuves nodrošināšana” realizāciju. 2009.gadā LU Bibliotēkā aizsākts Latvijas zinātnei un kultūras vēsturei nozīmīgās LU Bibliotēkas krājuma daļas digitalizācijas projekts, lai veicinātu LU pētījumu starptautisko pieejamību un izmantošanas iespējas Latvijā un pasaulē. Projekta realizācijas pirmajā posmā notiek LU aizstāvēto un izstrādāto disertāciju digitalizācija.

## 2.4.9. LU Akadēmiskā bibliotēka<sup>50</sup>

2009.gadā valsts aģentūra „Latvijas Akadēmiskā bibliotēka” tika reorganizēta un kopš 2009.gada 1.oktobra, saskaņā ar 2009.gada 31.augusta LR MK rīkojumu Nr.595 „Par valsts aģentūras „Latvijas Akadēmiskā bibliotēka” reorganizāciju”, ir LU pamatstruktūrvienība.

LU Akadēmiskā bibliotēka, viena no senākajām bibliotēkām Eiropā (dibināta 1524.gadā):

- 1) veica pasaules kultūras mantojuma – iespaiddarbu, elektronisko izdevumu, rokrakstu un citu dokumentu uzkrāšanu, sistematizēšanu, katalogizēšanu, bibliografēšanu un saglabāšanu, kā arī nodrošināja tajā esošās informācijas publisku pieejamību un tās izmantošanu;
- 2) nodrošināja zinātnes, augstākās izglītības, kultūras un visās tautsaimniecības nozarēs nodarbināto personu kvalitatīvu (pilnīgu, precīzu, savlaicīgu) informatīvo apkalpošanu Latvijai prioritāro zinātņu jomās;
- 3) veicināja Latvijas tautsaimniecības nozaru speciālistu, zinātnieku, izglītības un kultūras darbinieku profesionalitāti, nodrošinot viņus ar informācijas resursiem, kā arī apmācot attiecīgo resursu izmantošanā:

LU Akadēmiskās bibliotēkas kopējais krājuma apjoms ir 3,5 milj. eksemplāru. Tās rokrakstu kolekcija aptver laika posmu no 13.gs. līdz mūsdienām. LU Akadēmiskās bibliotēkas atsevišķa un nozīmīga daļa - Misiņa bibliotēka - ir pilnīgākā latviešu literatūras krātuve pasaulē (vairāk nekā 1 milj. dažāda veida iespaiddarbu sākot ar 17.gs.).

Veiksmīgi darbojas Austrijas un Šveices, kā arī Ukrainas literatūras nodaļa, kas ir šo valstu kultūras un mediju centri Latvijā, kā arī ANO un Pasaules Bankas Informācijas centrs.

LU Akadēmiskās bibliotēkas krājums papildinājies par 41,6 tūkstošiem jauniegūtās literatūras eksemplāriem. Lietotāju rīcībā bija pieejami arī elektroniskie tiešsaistes resursi.

2009.gadā bibliotēkā bija reģistrēti vairāk nekā 20 tūkstoši lietotāju.

Pēc informācijas aptvēruma LU Akadēmiskā bibliotēkas datorizētajās darbavietās bija pieejamas bibliogrāfiskās datu bāzes (ar vai bez anotācijām) un pilnteksta datu bāzes. No nacionālajiem tiešsaistes avotiem LU Akadēmiskā bibliotēka izmantoja LETA, Nozare.lv, Latvijas Vēstnesi LV.LV kopā ar Likumi.lv, Letonika.lv, arī LNB veidotā periodikas krātuves Periodika.LV pilno versiju. No ārzemju datubāzu klāsta tika piedāvātas tādas pasaulē atzītas datu bāzes, kā Web of Science – Science Citation Index with Abstracts, Social Sciences, Arts & Humanities, Current Content Connect – kā arī Britannica Online, EastView, EBSCO, EBSCO A to Z, Science Direct, Springerlink, Engineering Village 2.

Tāpat tiešsaistē ir pieejamas pašas bibliotēkas veidotās datu bāzes – „J.K. Broce Monumente” kolekcija, „Personu un vietu attēli”, un citas, kā arī „Bibliotēkas izstāžu virtuālais arhīvs”, kuru tagad papildina „Galerija”. Vēl virkne datu bāzu ir pieejamas tikai bibliotēkas telpās – „Latvijas pelēkā literatūra”, biobibliogrāfijas u.c.

Daudz uzziņu tika sniegts ar elektroniskā pasta starpniecību, arī dokumentu kopijas no piegādes centriem reizēm tiek pārsūtītas uz lietotāja elektroniskā pasta adresi. LU Akadēmiskā bibliotēka ir noslēgusi līgumus ar vairākiem pasaules dokumentu piegādes centriem (SUBITO, Britu bibliotēka u.c.) par dokumentu kopiju piegādi. Tas ļāva izvēlēties lietotājiem visoptimālāko rakstu pasūtīšanas veidu un piegādātāju. Sadarbība ar šiem centriem bija sekmīga.

---

<sup>50</sup> Informāciju sagatavoja LU Akadēmiskā bibliotēka.

LU Akadēmiskā bibliotēka turpināja piedāvāt arī Starptautiskā un valsts starpbibliotēku abonementa (SBA) pakalpojumus.

## **Projekti**

Lai nodrošinātu Latvijas kultūrvēsturei nozīmīgu materiālu ilglaicīgu pieejamību un saglabāšanu, 2009.gadā LU Akadēmiskā bibliotēka turpināja dalību valsts mēroga ilgtermiņa projektā *Latvijas Digitālā bibliotēka Letonica* (sadarbības līgums ar Latvijas Nacionālo bibliotēku par *Digitālās bibliotēkas Letonica* veidošanu un attīstību).

2009.gada sākumā tika pabeigta Rīgas pilsētas pirmā teātra unikālās afišu kolekcijas (1782-1913) digitalizācija (apjoms 55 680 lpp. datnes).

Uzsākta Latvijā svešvalodās izdoto laikrakstu sagatavošana digitalizācijai (apjoms 658 000 lpp., projektam piesaistīts Eiropas Reģionālās attīstības fonda līdzfinansējums).

Turpināta Jāņa Misiņa kolekcijas personu un vietu attēlu, rakstnieka Kārļa Krūzas dienasgrāmatu un atmiņu par latviešu kultūras darbiniekiem un izdevniecības „Valters&Rapa” materiālu digitalizācija (apjoms 18 996 lpp.datnes).

Augusta Buholca Baltijas ģenealoģisko materiālu, rokrakstu un ģērboņu kolekcijas *Materialien zur Personenkunde der Ostsee – Provinzen* (apjoms 48 000 lpp.) digitalizācijas projekta pieteikums iesniegts EUROPEANA ICT PSP Work Programme 2009 Theme: Digital Libraries; Objective 2.2: European Digital Library – Aggregating digital content in Europeana.

## **Bibliogrāfisko līdzekļu veidošana un zinātniskā darbība**

Apkopojot Latvijas zinātnieku devumu, 2009.gadā tika sagatavotas un izdotas divas biobibliogrāfijas ”Latvijas Zinātņu akadēmijas akadēmiķe Baiba Rivža” un „Latvijas Zinātņu akadēmijas akadēmiķe Aina Blinkena”, kas ir nozīmīgs ziņu avots gan atsevišķu zinātņu nozaru, gan Latvijas zinātnes vēsturē kopumā.

Misiņa bibliotēkas krājums ir bijusi bāze Valsts pētījumu programmas „Letonika” pētījumiem. LU Akadēmiskās bibliotēkas darbinieki bija aktīvi iesaistījušies programmā, piedalījušies konferencēs ar referātiem, sava pētnieciskā darba rezultātus apkopoja publikācijās un uz zinātniskiem pētījumiem bāzētās literatūras izstādēs.

## **Semināri**

2009.gadā LU Akadēmiskā bibliotēka sadarbībā ar Valsts arhīvu sistēmas centrālo mikrofotokopēšanas un dokumentu restaurācijas laboratoriju turpināja organizēt seminārus krājuma saglabāšanā un lekciju ciklus „No pagātnes uz nākotni: krājuma daudzveidība, preventīvā saglabāšana, informācija visiem”, kurā piedalījās bibliotēku, arhīvu, muzeju, krājuma saglabāšanas darba un konservācijas speciālisti.

## **Komunikācija ar sabiedrību**

2009.gadā, lai veicinātu sabiedriskās attiecības un publicitāti:

- regulāri organizētas literatūras tematiskās izstādes („Taupība mūžam dzīva”, „2008.gads Latvijas grāmatniecībā”, „Aleksandrs Puškins un Latvija”, „Latvijas – Azerbaidžānas kultūrvēsturiskās saiknes” u.c.) un jauniegūtās literatūras izstādes, kā arī izbraukuma izstādes („J.K. Broces Livonijas zīmējumu un aprakstu kolekcija Latvijas Akadēmiskajā bibliotēkā”),
- organizētas tēlotājmākslas un fotoizstādes,
- rīkoti grāmatu atvēršanas svētki,

- sniegtas intervijas presē, radio, televīzijā;
- iesniegti raksti par LU Akadēmiskās bibliotēkas pasākumiem periodiskajos izdevumos.

2009.gadā LU Akadēmiskās bibliotēkas direktore par sasniegumiem kultūras sakaru veicināšanā starp Lietuvu un Latviju saņēma Lietuvas Republikas Ordeņa „Par nopelniem Lietuvas labā” medaļu.

### Infrastruktūra

LU Akadēmiskās bibliotēkas infrastruktūras attīstība paredzēja nodrošināt bibliotēkas lietojumā esošo nekustamo īpašumu un ar to izmantošanu saistīto kustamo īpašumu ekspluatāciju, uzturēšanu un pilnveidošanu, kā arī organizēt drošību (ugunsdrošību, apsardzi, darba drošību u.c.) bibliotēkā.

No 2009.gada 1.oktobra, saskaņā ar LR MK rīkojumu Nr.694, valsts nekustamie īpašumi Rīgā, Rūpniecības ielā 10, Lielvārdes ielā 24 un Lielvārdes ielā 26 nodoti Latvijas Universitātes valdījumā.

### LU Akadēmiskās bibliotēkas darbības galvenie statistiskie rādītāji

2.4.22.tabula

#### LU Akadēmiskās bibliotēkas darbības galvenie statistiskie rādītāji 2009.gadā

Statistiskie rādītāji	Skaitis (uz 01.01.2010.)
<b>Lasītāju skaits</b>	20 620
<b>Apmeklējumu skaits</b>	320 450
<b>Izsniegumu skaits</b>	2,8 milj.
<b>Iekšzemes starpbibliotēku abonements (SBA)</b>	578
<b>Starptautiskais starpbibliotēku abonements (SSBA)</b>	1 130
<b>Krājumā ienācis</b>	41 608
<b>No krājuma izslēgts</b>	8 532
<b>Krājums (informācijas vienību kopskaits), no tām:</b>	3 506 274
grāmatas	1 295 707
seriālizdevumi	1 860 060
audiovizuālie dokumenti	1 084
kartogrāfiskie izdevumi	3 171
nošizdevumi	1 804
attēlizdevumi	8 285
elektroniskie dokumenti	1 287
rokraksti	21 125
nepublicētie materiāli	299 123
<b>Darbinieku skaits, no tiem:</b>	92/29
pamatdarbā	89/27
bibliotekārie darbinieki	72/23
pārējais personāls	20/6
ar augstāko izglītību	23
piedalījušies kvalifikācijas paaugstināšanas pasākumos	73
<b>Bibliotēkas telpu kopējā platība (m<sup>2</sup>), no tām:</b>	18 890
lasītāju apkalpošanas telpas	6040
krātuves	11 620

Statistiskie rādītāji		Skaitis (uz 01.01.2010.)
	pārējās	1230
<b>Lasītāju vietu skaits</b>		225
<b>Informācijas tehnoloģijas:</b>		
	Datori	105
	Integrētā bibliotēku informācijas sistēma	Absotheque
	Pieejamās datu bāzes	46
	Licences	64
	Printeri	33
	Skeneri	7
	Kopējamās iekārtas	2
<b>Bibliotēkas darba kvalitāte un publicitāte:</b>		
	Informācijas vienību skaits uz 1 lasītāju	178
	Apmeklējumu skaits uz 1 lasītāju	16
	Izmantotie līdzekļi uz 1 lasītāju (Ls)	31
	Izsniegumu skaits uz 1 lasītāju	136
	Izstādes	286
	Tematiskie pasākumi	47
	Īstenoto projektu skaits	7
	Izdoto izdevumu skaits	3
	Pētījumu skaits	6

#### 2.4.10. LU Botāniskais dārzs<sup>51</sup>

Ar 2009.gada 20.aprīli LU Botāniskā dārza struktūrā ir iekļauta LU Rododendru selekcijas un izmēģinājumu audzētava „Babīte”.

Latvijas Universitātes Botāniskajā dārzā vasaras vidū notika 2009.gada lielākie dārzu svētki „Rīgas Ziedu Balle”. Tā ir vērienīgākā, daudzveidīgākā un plašāk apmeklētā ziedu un dekoratīvo augu izstāde Latvijā un Baltijas valstīs. Pasākums notiek jau astoto gadu, katru gadu pulcējot vairāk nekā 20 000 apmeklētājus no visas Latvijas, kā arī interesentus no ārzemēm. Izstādē aplūkojami augi un ziedi, kurus selekcionējuši un izaudzējuši Latvijas labākie dārznieki - puķuzirņi, rozes, lilijas un citi ziedoši un neziedoši augi no visas Latvijas. Teiksmainus tēlus un noskaņas radīja floristi, tēlnieki un ainavu arhitekti. Ziedu Balles laikā notika arī festivāla „Baltica” dalībnieku sadziedāšanās. Īpašs notikums bija līdz šim nebijusi iespēja apskatīt LU Botāniskā dārza vecāko muižas ēku – ledus pagrabu. Ziedu Balle ir gadskārtēji ziedu svētki visai ģimenei, un šogad jo īpaši tiek aicinātas ģimenes ar bērniem, kam īpaši piemērota bija šī gada pasākuma brīvdabas norises - pirmo reizi Botāniskajā dārzā.

Gada nogalē Botāniskais dārzs pirmo reizi sarīkoja izstādi "Bībeles augi", kas guva necerēti lielu masu mediju un apmeklētāju atsaucību. Izstādē tika parādīta apmēram trešā daļa svētajos rakstos minēto augu - kopā ar Bībeles citātiem, kultūrvēsturiskiem un mītiskiem aprakstiem, tā bija dāvana dārza apmeklētājiem Ziemassvētkos.

LU Rododendru selekcijas un izmēģinājumu audzētavā „Babīte” 2009. Gadā AVS (atšķirīguma, viendabīguma un stabilitātes) testu sekmīgi izturēja 7 brīvdabas rododendru jaunšķirnes: ‘Rasma’, Dita Krenberga’, ‘Toms’, ‘Viesturs’, ‘Sofija’, ‘Egons’ un ‘Andris’. LR Zemkopības ministrijas Valsts augu aizsardzības dienests piešķīra Latvijas Universitātei

<sup>51</sup> Dati sagatavoti, pamatojoties uz LU Botāniskā dārza iesniegto pārskatu par 2009.gadu.

selecionāra tiesības uz šīm šķirnēm un ierakstīja tās Latvijas aizsargāto augu šķirņu valsts reģistrā.

2.4.23.tabula

### LU Botāniskā dārza augu kolekcijas

Kolekcijas nosaukums	Taksonu skaits
Tropu augi	349
Subtropu augi	383
Sukulentie augi, t.sk. kaktusi	721
Acālijas	124
Ziemcietes	1690
Dālijas	293
Lilijas	78
Koki un krūmi	801
Augu bioloģiskās, morfoloģiskās grupas, t. sk.:	726
<i>ārstniecības augi</i>	286
Augu sistemātiskās grupas	685
<b>KOPĀ:</b>	<b>5850</b>

2.4.24.tabula

### LU RSIA „Babīte” augu kolekcija

Nr. p.k.	Nosaukums	Nr. p.k.	Nosaukums
<b>SUGAS</b>			
1	<i>Rh. albrechtii</i> Maxim.	19	<i>Rh. caucasicum</i> Pall.
2	<i>Rh. ambiguum</i> Hemsl.	20	<i>Rh. concinnum</i> Hemsl.
3	<i>Rh. arborescens</i> (Pursh) Torr.	21	<i>Rh. dauricum</i> L.
4	<i>Rh. argyrophyllum</i> Franch.	22	<i>Rh. decorum</i> Franch.
5	<i>Rh. aureum</i> Georgi	23	<i>Rh. discolor</i> Franch.
6	<i>Rh. bakerii</i> Lemm. ex Mckay	24	<i>Rh. fauriei</i> Franch.
7	<i>Rh. brachycarpum</i> D. Don ex G.Don	25	<i>Rh. ferrugineum</i> L.
8	<i>Rh. brachycarpum</i> v. <i>tigerstedtii</i>	26	<i>Rh. fortunei</i> Lindl.
9	<i>Rh. bureavii</i> Franch.	27	<i>Rh. griersonianum</i> Balf. f. et Forrest
10	<i>Rh. calendulaceum</i> (Michx.) Torr.	28	<i>Rh. hippophaeoides</i> Balf. f. & W. W. Sm.
11	<i>Rh. calendulaceum</i> v. <i>aurantium</i> Rehd.	29	<i>Rh. hirsutum</i> L.
12	<i>Rh. calendulaceum</i> v. <i>croceum</i> Sweet	30	<i>Rh. impeditum</i> Balf. f. et W. W. Smith
13	<i>Rh. camtschaticum</i> Pall.	31	<i>Rh. insigne</i> Hemsl. et Wils.
14	<i>Rh. canadense</i> (L.) Torr.	32	<i>Rh. japonicum</i> (A. Gray) Valcken. Suring.
15	<i>Rh. canadense</i> v. <i>album</i>	33	<i>Rh. keleticum</i> Balf. f. et Forrest
16	<i>Rh. carolinianum</i> Rehd.	34	<i>Rh. kiusianum</i> Mak.
17	<i>Rh. carolinianum</i> v. <i>album</i>	35	<i>Rh. kotschyi</i> Simonk.
18	<i>Rh. catawbiense</i> Michx.	36	<i>Rh. lapponicum</i> (L.) Wahlenb.



Nr. p.k.	Nosaukums	Nr. p.k.	Nosaukums
<b>SUGAS</b>			
37	<i>Rh. ledebourii</i> Pojark.	55	<i>Rh. racemosum</i> Franch.
38	<i>Rh. ledebourii v. album</i>	56	<i>Rh. roseum</i> (Loisel.) Rehd.
39	<i>Rh. ledebourii v. roseum</i>	57	<i>Rh. rubiginosum</i> Franch.
40	<i>Rh. luteum</i> Sweet	58	<i>Rh. russatum</i> Balf. f. et Forrest
41	<i>Rh. luteum v. glauca</i>	59	<i>Rh. schlippenbachii</i> Maxim.
42	<i>Rh. makinoi</i> Tagg ex Nakai	60	<i>Rh. sichotense</i> Pojark.
43	<i>Rh. maximum</i> L.	61	<i>Rh. smirnowii</i> Trautv.
44	<i>Rh. molle</i> (Bl.) G. Don	62	<i>Rh. sutchuenense</i> Franch.
45	<i>Rh. morii</i> Hayata	63	<i>Rh. ungerii</i> Trautv.
46	<i>Rh. mucronulatum</i> Turcz.	64	<i>Rh. vaseyi</i> A. Gray
47	<i>Rh. nudiflorum</i> (L.) Torr.	65	<i>Rh. vaseyi v. roseum</i>
48	<i>Rh. obtusum</i> (Lindl.) Planch.	66	<i>Rh. vernicosum</i> Franch.
49	<i>Rh. obtusum v. kaempferi</i> Wils.	67	<i>Rh. viscosum</i> (L.) Torr.
50	<i>Rh. occidentale</i> (Torr. et A. Gray) A. Gray	68	<i>Rh. viscosum v. nitidum</i>
51	<i>Rh. orbiculare</i> Decne.	69	<i>Rh. williamsianum</i> Rehd. et Wils.
52	<i>Rh. pachysanthum</i> Hayata	70	<i>Rh. yakushmanum</i> Nakai (klons 'Koichiro Wada', FCC)
53	<i>Rh. ponticum</i> L.	71	<i>Rh. yedoense v. poukhanense</i> (H. Lev.) Nakai
54	<i>Rh. puralbum</i> Balf. f. & W. W. Sm.	72	<i>Rh. yungningense</i> Balf. f.
<b>ŠKIRNES</b>			
1	'Academia Scientiarum' <sup>®</sup>	25	'Blue Silver'
2	'Agris' <sup>®</sup>	26	'Blurettia'
3	'Aivars Lasis' <sup>®</sup>	27	'Bohumil Kavka'
4	'Alīna' <sup>®</sup>	28	'Britannia'
5	'Alma Mater' <sup>®</sup>	29	'Catawbiense Album'
6	'Andris' <sup>®</sup>	30	'Catawbiense Grandiflorum'
7	'Anilin'	31	'Commonwealth'
8	'Anita' <sup>®</sup>	32	'Cunningham's White'
9	'Anuschka'	33	'Curlew'
10	'April Snow'	34	'Dace' <sup>®</sup>
11	'Arabella'	35	'Dita Krenberga' <sup>®</sup>
12	'Arctic Gold'	36	'Dora Amateis'
13	'Arta' <sup>®</sup>	37	'Doubrava'
14	'Astra' <sup>®</sup>	38	'Dr. H. C. Dresselhuys'
15	'Atis' <sup>®</sup>	39	'Dzintra' <sup>®</sup>
16	'Austra' <sup>®</sup>	40	'Eduards Smiļģis' <sup>®</sup>
17	'Azurika'	41	'Egons' <sup>®</sup>
18	'Azurwolke'	42	'Ehregold'
19	'Babītes Baltais' <sup>®</sup>	43	'Elizabeth'
20	'Bad Sassendorf'	44	'Elviira'
21	'Belkanto' <sup>®</sup>	45	'Emanuela'
22	'Berliner Liebe'	46	'Emeritus' <sup>®</sup>
23	'Big Deal'	47	'Emīls' <sup>®</sup>
24	'Blue Peter'	48	'Erato' <sup>®</sup>

Nr. p.k.	Nosaukums	Nr. p.k.	Nosaukums
<b>ŠKIRNES</b>			
49	‘Falling Snow’	97	‘Laura’ <sup>®</sup>
50	‘Fantastica’	98	‘Lavanda’ <sup>®</sup>
51	‘Fastuosum Flore Pleno’	99	‘Lavenda’
52	‘Feja’ <sup>®</sup>	100	‘Ledikanense’
53	‘Francisa’ <sup>®</sup>	101	‘Lee’s Dark Purple’
54	‘Frühlingsanfang’	102	‘Lidija’ <sup>®</sup>
55	‘Frühlingsgold’	103	‘Liene’ <sup>®</sup>
56	‘Gartendirektor Rieger’	104	‘Liesma’ <sup>®</sup>
57	‘Germania’ <sup>®</sup>	105	‘Līgo’ <sup>®</sup>
58	‘Gibraltar’	106	‘Lita’ <sup>®</sup>
59	‘Ginta’ <sup>®</sup>	107	‘Līva’ <sup>®</sup>
60	‘Glacier Queen’	108	‘Loreley’
61	‘Gloria’	109	‘Lorija’ <sup>®</sup>
62	‘Glowing Embers’	110	‘Lunik’
63	‘Gold Dust’	111	‘LU Rolands’ <sup>®</sup>
64	‘Golden Lights’	112	‘Madame Debene’ <sup>®</sup>
65	‘Golden Sunset’	113	‘Mandarin Lights’
66	‘Goldflimmer’	114	‘Marianne von Weizsäcker’
67	‘Goldinetta’ <sup>®</sup>	115	‘Mary Kittel’
68	‘Goldkrone’ <sup>®</sup>	116	‘Mazais Jefiņš’ <sup>®</sup>
69	‘Goldsworth Yellow’	117	‘Midsummer’
70	‘Gudrun’	118	‘Mikkeli’
71	‘Haaga’	119	‘Milan’
72	‘Hachmann’s Charmant’ <sup>®</sup>	120	‘Minna’s Purple’
73	‘Hachmann’s Feuerschein’ <sup>®</sup>	121	‘Moerheim’
74	‘Helliki’	122	‘Molly Fordham’
75	‘Helsingin Yliopisto’	123	‘Mona Lisa’
76	‘Henry’s Red’	124	‘Morava’
77	‘Hinodegiri’	125	‘Nabucco’
78	‘Homebush’	126	‘Nantucket’
79	‘Hotspur Red’	127	‘Nanum’
80	‘Humboldt’	128	‘New Century’
81	‘Humoreska’	129	‘Nicoletta’ <sup>®</sup>
82	‘Hurricane’	130	‘Nor’easter’
83	‘Ilma’ <sup>®</sup>	131	‘Noriko’
84	‘Ilze’ <sup>®</sup>	132	‘Nova Zembla’
85	‘Ina’ <sup>®</sup>	133	‘Omega’
86	‘Indra’ <sup>®</sup>	134	‘Pasaciņa’ <sup>®</sup>
87	‘Inga’ <sup>®</sup>	135	‘Pauline Bralit’
88	‘Irina’ <sup>®</sup>	136	‘Persil’
89	‘Jānis’ <sup>®</sup>	137	‘Petr’
90	‘Kalinka’	138	‘P.J.M Elite’
91	‘Kārlis’ <sup>®</sup>	139	‘P. J. Mezitt’
92	‘Kārlis Ulmanis’ <sup>®</sup>	140	‘P. M. A. Tigerstedt’
93	‘Kristīne’ <sup>®</sup>	141	‘Percy Wiseman’
94	‘Kullervo’	142	‘Pērlite’ <sup>®</sup>
95	‘Labe’	143	‘Pohjolan Tytär’
96	‘Lampion’	144	‘Polārzvaigzne’ <sup>®</sup>

Nr. p.k.	Nosaukums	Nr. p.k.	Nosaukums
<b>ŠKIRNES</b>			
145	'Polonia' <sup>®</sup>	169	'Seven Stars'
146	'Ponticum Roseum'	170	'Silberwolke'
147	'Praecox'	171	'Silver Slipper'
148	'Profesor Jersov'	172	'Skaidrīte' <sup>®</sup>
149	'Purple Splendour'	173	'Sneezy'
150	'Ramapo'	174	'Sofija' <sup>®</sup>
151	'Rasma' <sup>®</sup>	175	'Sprīdītis' <sup>®</sup>
152	'Rasputin'	176	'Summer Rose'
153	'Renata'	177	'Tapestry'
154	Rh. x mortierii	178	'Tatjana'
155	'Rīgas Rododendrs' <sup>®</sup>	179	'Teika' <sup>®</sup>
156	'Rīta Zvaigzne' <sup>®</sup>	180	'Toms' <sup>®</sup>
157	'Robis' <sup>®</sup>	181	'Toucan'
158	'Rose Marie'	182	'Trojan Warrior'
159	'Roseum Elegans'	183	'Uguns' <sup>®</sup>
160	'Rosy Lights'	184	'Uldis' <sup>®</sup>
161	'Rubīns' <sup>®</sup>	185	'Vallya'
162	'Rudīte' <sup>®</sup>	186	'Viesturs' <sup>®</sup>
163	'Saule' <sup>®</sup>	187	'Vija' <sup>®</sup>
164	'Sazava'	188	'Vilem Heckel'
165	'Scarlet Sorcerer'	189	'White Sister'
166	'Scarlet Wonder'	190	'Years of Peace'
167	'Schneewolke'	191	'Yellow May'
168	'Scintillation'		

2009.gadā LU Botāniskais dārza (t.sk. LU RSIA „Babīte”) darbībā piedalījās 5 LU studenti ar mērķi „kursā/ bakalaura/ maģistra darba izstrāde” un viens doktorants ar mērķi „promocijas darba izstrāde”. LU Botāniskajam dārzam tika piesaistīta arī LU 1.kursa studentu grupa, lai veiktu praktiskos darbus BSP „Bioloģija” ietvaros.

#### **2.4.11. LU Zinātņu un tehnikas vēstures muzejs<sup>52</sup>**

Latvijas Universitātes Zinātņu un tehnikas vēstures muzejā 2009.gadā, tāpat kā 2008.gadā, bija 8 filiāles: LU Vēstures muzejs, Zooloģijas muzejs, Botānikas muzejs, Ģeoloģijas muzejs, Skaitļošanas tehnikas un informātikas muzejs, Pedagoģijas muzejs, F. Candra – kosmosa izpētes muzejs un tajā iekļautā Fizikas vēstures krātuve, Cilvēka patoloģijas muzejs. Muzejā (līdz 2009.gada augustam) strādāja 32 darbinieki.

#### **PAR MUZEJU KOPUMĀ**

2009.gadā muzeju apmeklējuši 7894 apmeklētāji, galvenokārt skolēni un studenti. Muzeja fondus aktīvi izmanto LU studenti studiju procesā, kā arī muzeja darbinieki sniedz konsultācijas interesentiem. Gada laikā nolasītas lekcijas, organizēti un vadīti semināri, sniegtas konsultācijas, kopskaitā vairāk nekā 148. Tā kā lielākā daļa muzeja darbinieku ir zinātnieki vai mācībspēki, muzeja darbinieki piedalās dažādās zinātniskajās konferencēs, publicē zinātniskās, mācību un populārzinātniskās publikācijas. Kopējais publikāciju skaits ir 65. Muzeja veikums tiek bieži

<sup>52</sup> Informāciju sagatavoja LU ZTVM direktors Ilgonis Vilks, balstoties uz LU ZTVM filiāļu vadītāju iesniegtajām atskaitēm

atspoguļots masu medijos. 2009.gada sākumā LU 67.Zinātniskās konferences ietvaros Zinātņu vēstures un muzejniecības sekcijā nolasīti vairāk nekā 20 referāti.

Tuvojas noslēgumam muzeja priekšmetu pamatfonda elektroniskā kataloga veidošana. Ļoti lielu atsaucību guva LU Vēstures muzeja organizētais Muzeju nakts pasākums „Visi eksāmeni atcelti – svinam dzimšanas dienu”, kuru apmeklēja 2500 cilvēki. LU karcerī poļu restauratori turpināja sienu restaurāciju. LU 90 gadu jubilejas laikā atklāta izstāde “No nezināmā uz zināšanām. Latvijas Universitāte faktos un fotomirkļos 1919-2009” un jubilejai veltīts saules pulkstenis. Ar LU atbalstu LU Akadēmiskajā apgādā izdota Venera Lediņa grāmata par LU mecenātu Robertu Hiršu. Muzeja darbiniece Aija Fedorova atzīta par vienu no 2009.gada labākajiem LU darbiniekiem.

Muzeja darbu būtiski kavēja Zooloģijas muzeja pārvietošana remonta dēļ. No 2009.gada augusta LU finansējuma samazināšanas dēļ samazinājās muzeja darbinieku skaits un samazinātas algas vidēji par 25%.

## **ATSEVIŠĶIE MUZEJI**

### **LU Vēstures muzejs**

Muzejā notikušas vairākas izstādes: “Latvijas Universitātes mecenāts Roberts Hiršs”; Latvijas Valsts arhīva ceļojošā izstāde “Prāgas pavasara un Hartas 77 atskaņas Latvijā / Baltijā”; “No nezināmā uz zināšanām. Latvijas Universitāte faktos un fotomirkļos 1919-2009”; sadarbībā ar LU Bibliotēku - oriģinālgravīru izstāde “Description de l’Egypte”. Notikuši pasākumi: Muzeju nakts preses konference; akcija “Muzeju nakts 2009”; grāmatas par R. Hiršu prezentācija; Starptautiskās mūzikas dienas Klasiskās mūzikas koncerts. Veikta muzeja krājuma telpu tīrīšana un kārtošana, iesākta krājuma fondu praktiska sistematizēšana un atpūteklāšana.

### **Zooloģijas muzejs**

Visu gadu notika muzeja krājuma pārvietošana uz jaunajām telpām Kronvalda bulvāra 4 ēkas dienvidrietumu spārnā, kā arī uz fondu telpu ēkas cokolstāvā. Demontēta un pārnesta 21 ekspozīcija, pārvietotas putnu, molusku un universālās vitrīnas, entomoloģiskie skapīši. Kopumā uz jaunajām telpām un fondiem pārvietots ap 95% no muzeja krājuma. Fondu telpā uzlabots fondu izvietojums. Sakarā ar muzeja krājuma pārvietošanu ekskursijas apmeklētājiem atteiktas, atskaitot ekskursijas LU Bioloģijas fakultātes un LLU studentiem. Turpinās darbs pie fondu sistematizācijas - barona fon Maltica tropu putnu kolekcijā identificēti līdz sugai 182 objekti.

### **Botānikas muzejs**

Veikta K.Starca kārkļu un bērzu dzimtu herbārija inventarizācija un nodošana Daugavpils Universitātei. Pēc remonta vecajās telpās palikusī kolekcijas daļa apstrādāta un pārvietota uz jaunajām telpām. Herbārija materiāli papildināti no studentu vākumiem. Izveidoti informatīvi materiāli par botāniķiem Gaidu Ābeli, Paulu Galenieku, Edgaru Vimbu, Artūru Mauriņu. Noformētas vitrīnas ar čiekuru un optikas kolekcijām. Latvijas Dabas muzejam aizdoti materiāli Skuju koku izstādei. Notiek sadarbība ar LU Bioloģijas institūta Botānikas laboratoriju.

### **Ģeoloģijas muzejs**

Ekspozīcija (2009.gadā - 47 vitrīnas) ir publiski pieejama ĢZZF gaitenā un to ikdienā var apskatīt LU studenti un darbinieki, kā arī citi apmeklētāji. 8 vitrīnas daļēji atjaunotas un pārveidotas. Atjauninātas paleontoloģiskās mācību kolekcijas, bet muzeja telpās Ķīmijas fakultātē veikta veco mācību kolekciju sakārtošana. Ievākta Igaunijas iežu (pārsvarā kaļķakmens ar fosilijām) kolekcija (30 paraugi) no atsegumiem un Igaunijas kaļķakmeņu kolekcija no

centrālās Igaunijas. Turpināts darbs pie fotoarhīva digitalizēšanas. Muzeja speciālisti organizē un vada ekskursijas par dabīgajiem akmens materiāliem Rīgā.

### **Skaitļošanas tehnikas un informātikas muzejs**

Muzejs regulāri organizē muzeja apmeklējumus ar informācijas tehnoloģiju pielietojumu saistīto studiju programmu studentiem un maģistrantiem. Sakarā ar LU Matemātikas un informātikas institūta 50.gadadienu muzejs nodrošināja dažādus materiālus un daļēji aktualizēja ekspozīciju. Gada nogalē saņemts plašs elektronisku ierīču u.c. eksponātu dāvinājums no mecenātiem Uģa Bērziņa (Zviedrijā) un Pētera Ozoliņa (Latvijā). „Latvijas ebreju enciklopēdijas” veidotājiem ASV savāktas un nosūtītas ziņas par bijušā LVU Skaitļošanas centra ilggadējā zinātniskā līdzstrādnieka Ļeva Ladiženska dzīves gājumu un dienesta gaitu.

### **Pedagoģijas muzejs**

Muzeja fondi regulāri tiek izmantoti maģistra, bakalaura, kvalifikācijas un diplomdarbu izstrādē pedagoģijas vēsturē, kā arī semināru nodarbībās bakalaura un maģistra studiju programmās, doktorantu metodoloģiskajos semināros. Pēc zādzības ekspozīcijas zālē 2009. gada augustā restaurētas vitrīnas un atjaunots to saturs. Organizēta izstāde „LU 90 un Leipcigas Universitātei 600: sadarbība gadsimtu garumā”. Muzeja vadītāja Aīda Krūze saņēmusi L.Bērziņa pedagoga radošo darbu konkursa speciālo balvu par Luda Bērziņa piemiņas saglabāšanu. Izveidots muzeja prospekts latviešu, angļu un vācu valodās.

### **F. Candra memoriālais muzejs**

Turpināta meteorītu kolekcijas pētniecība un inventarizācija. Muzejs piedalījās Starptautiskā astronomijas gada norisēs: izveidota izstāde „Teleskopam 400”; dalība pasākumos „100 astronomijas stundas” un „Zinātnieku nakts”; Čehijas vēstniecības rīkotā bērnu zīmējumu konkursa noslēgums. Vēl muzejā notika Rīgas 37.atklātā skolēnu Astronomijas olimpiāde un LU fonda stipendiju laureātu apsveikšana. Fizikas vēstures krātuves pasākumi: LU docenta Ludviga Jansona dokumentu un personīgo lietu izstāde; grāmatas „Latvijas Universitātes Fizikas institūts (1919–1944) un tā sagatavotie fiziķi” atvēršanas svētki; L.Jansona 100 gadu atceres sarīkojums.

### **Anatomijas un embrioloģijas muzejs**

Muzeja materiāli tiek izmantoti 3. un 4.kursa studentu nodarbībās visa mācību gada laikā, kā arī ārstu - rezidentu apmācībā. Turpinās muzeja materiālu zinātniska anotēšana, makropreparātu atjaunošana, plakātu restaurācija. 2009.gadā iesākta makropreparātu un mikropreparātu fotografēšana, pēdējiem - caur gaismas mikroskopu. Izstāde par ādas tetovējumiem pārveidota par pastāvīgās ekspozīcijas daļu. Tāpat muzejs piedalās skolēnu profesionālajā orientācijā.

## 2.5. STARPTAUTISKĀ SADARBĪBA

### 2.5.1. Pārskats par LU starptautiskās sadarbības aktualitātēm<sup>53</sup>

LU ir noslēgti 93 divpusējās sadarbības līgumi ar augstskolām 33 pasaules valstīs. Kopš 2009. gada viens LU sadarbības partneris ir arī Taizemē (*Rajamangala University of Technology Srivijaya*) un viens – Ēģiptē (*Alexandria University*).

2009. gadā vairāk nekā 400 studentu apmaiņas programmu ietvaros vienu semestri vai gadu studēja ārzemēs – LU partneraugstskolās Eiropā, Amerikā, Āzijā. Arī LU kļūst aizvien pievilcīgāka gan kā studiju, gan kā pētniecības vide - vairāk nekā 180 ārzemju studentu izvēlējās apmaiņas studijas mūsu *Alma Mater*. LU 2009. gadā studēja 157 pilna laika ārzemju studenti. Visplašākā apmaiņa notiek *Erasmus* programmas ietvaros – LU ir noslēgti 278 sadarbības līgumi ar vairāk nekā 257 augstskolām 29 Eiropas valstīs. *Erasmus Mundus* ārējās sadarbības programmas projekta *JoinEU-SEE* ietvaros tika uzsākta mācībspēku un studentu apmaiņa ar Rietumbalkānu augstskolām.

LU akadēmiskais un administratīvais personāls aktīvi izmanto piedāvātās starptautiskās sadarbības iespējas, piemēram, *Erasmus* programmas ietvaros 2009. gadā 71 LU mācībspēki un darbinieki lasīja lekcijas vai stažējās ārzemēs. Savukārt intensīvajām lekcijām LU uzņēma 82 vieslektoros no ārzemju augstskolām un 51 ārvalstu pasniedzēji un pētnieki strādāja LU pastāvīgi.

Katru gadu LU apmeklē vairāki augsti ārvalstu viesi un notiek ārvalstu augstskolu delegāciju vizītes. 2009. gadā, piemēram, LU 90 gadu jubilejā, pēc Valsts prezidenta Valda Zatlera aicinājuma, Universitātes Lielajā aulā uzstājās Pasaules ekonomikas foruma Davosā (Šveicē) dibinātājs un izpilddirektors profesors Klauss Švābs (*Klaus Schwab*). 2009. gadā LU uzņēma vairāk nekā 25 ārvalstu augstskolu delegācijas, to skaitā Eiropas Universitāšu asociācijas delegācija, kas LU veica institucionālo auditu.

Sadarbībā ar Tartu Universitāti LU ĀD noorganizēja vasaras skolas dalībnieku uzņemšanu un nodrošināja kultūras un izglītības programmu Auburn University (ASV) studentiem 2009. gada vasarā. Tāpat sadarbībā ar Kansas State University (ASV) LU norisinājās filozofijas vasaras skola.

2009. gadā LU turpināja piedalīties sadarbības tīklos un programmās: BSRUN, UNICA, Campus Europae, UTRECHT network.

Sadarbībā ar Banku Augstskolu, Rīgas Tehnisko universitāti un Biznesa augstskolu „Turība” LU turpināja darboties projektā LED IV, kura ietvaros tika noorganizēta konference par toleranci pret ārzemju studentiem Latvijā, ārzemju pilna laika un apmaiņas studentu pieņemšana par godu Latvijas Valsts Neatkarības pasludināšanas gadadienai, kā arī novadīta ārzemju studentu fotogrāfiju izstāde „Latvija-ārzemju studenta acīm”, izveidota brošūra ar projektā iesaistīto augstskolu piedāvātajām studiju programmām angļiski.

### 2.5.2. LU divpusējie sadarbības līgumi<sup>54</sup>

2009. gadā tika parakstīti 14 divpusējās sadarbības līgumi:

1. Kansas State University (ASV);
2. Stendhal University Grenoble (Francija);
3. Institut Polytechnique de Grenoble (Francija);
4. University of Salerno (Itālija);
5. Kwansei Gakuin University (Japāna);
6. Petrozavodsk State University (Krievija);

<sup>53</sup> Sagatavoja LU Ārlietu departaments.

<sup>54</sup> Sagatavoja LU Ārlietu departaments.

7. Yunnan University of Finance and Economics (Ķīna);
8. European Humanities University (Lietuva);
9. European University Foundation – Campus Europae (Luksemburga);
10. National Sun Yat-sen University (Taivāna);
11. National Taiwan University (Taivāna);
12. National Tsing Hua University (Taivāna);
13. Rajamangala University of Technology Srivijaya (Taizeme);
14. Albert-Ludwigs-University Freiburg (Vācija).

Fakultāšu līmenī 2009. gadā ir noslēgti 3 līgumi:

1. University of Applied Sciences Kufstein Research Corporation (Austrija) ar EVF;
2. Alexandria University (Ēģipte), Faculty of Education ar PPF;
3. Turkish Cooperation and Development Agency (Turcija) ar HZF par turku valodas studijām.

### 2.5.3. Studējošo un personāla mobilitāte<sup>55</sup>

2009.gadā uz ārzemju augstskolām studēt devās 405 LU studenti. Ārvalstu augstskolās studējošo LU studentu skaita dinamika ir parādīta 2.5.1.attēlā.

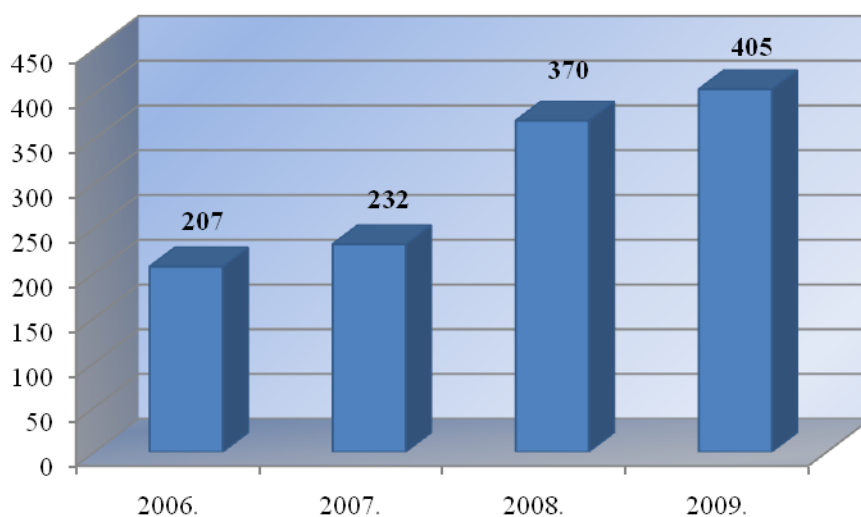

2.5.1.att. Ārvalstu augstskolās studējošo LU studentu skaita dinamika

<sup>55</sup> Informāciju sagatavoja LU Ārlietu departaments.

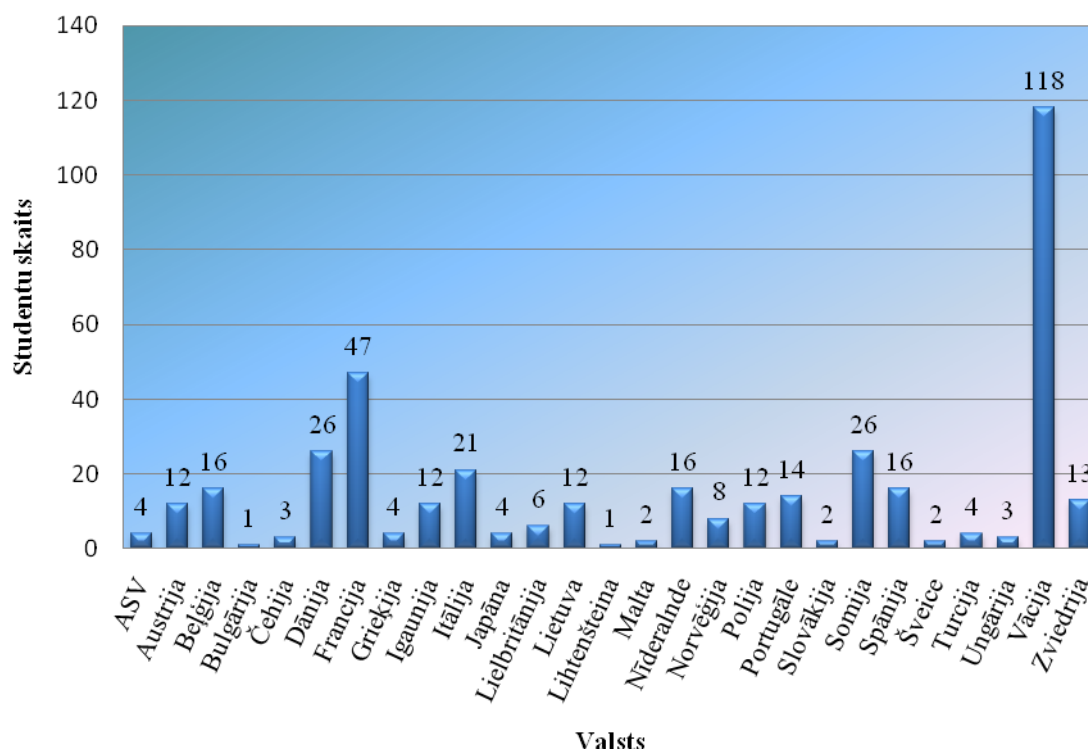

2.5.2.att. Ārvalstu augstskolās studējošo LU studentu skaits 2009.gadā sadalījumā pa valstīm

Latvijas Universitātē 2009.gadā studēja 189 ārvalstu augstskolu studenti.

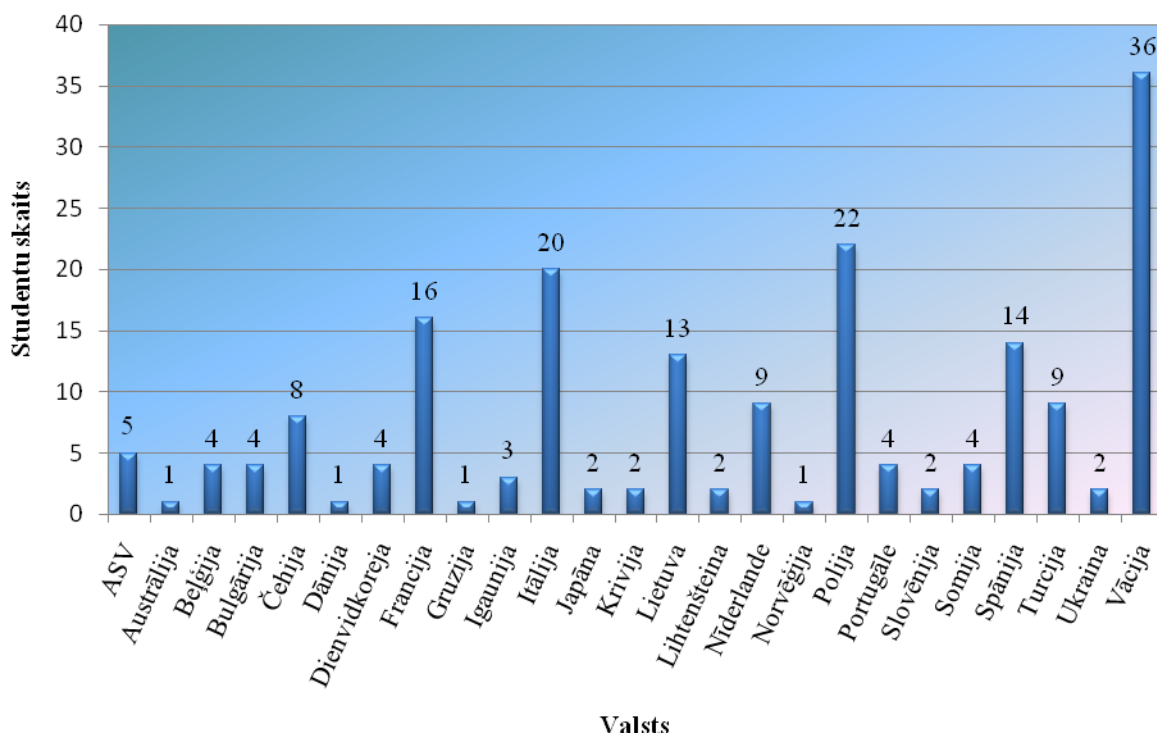

2.5.3.att. Ārvalstu augstskolu studentu skaits LU 2009.gadā sadalījumā pa valstīm



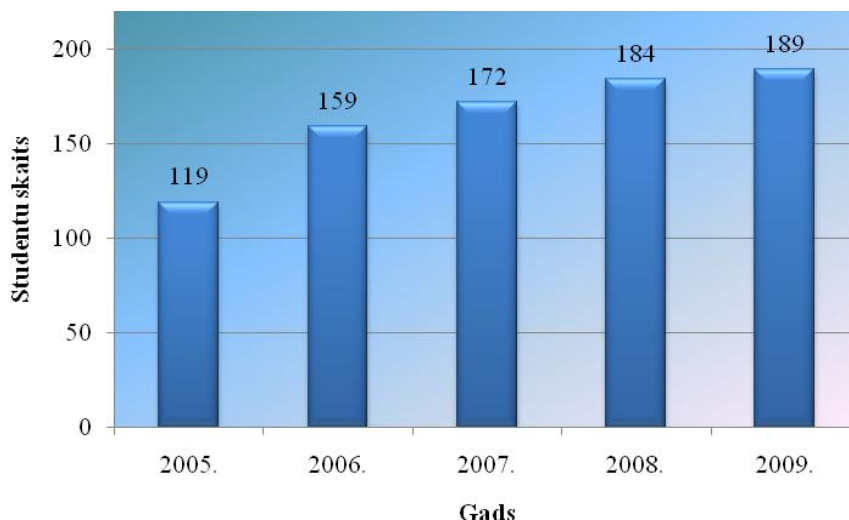

#### 2.5.4.att. Latvijas Universitātē studējošo ārvalstu augstskolu studentu skaita dinamika

LU darbinieki un studējošie 2009.gadā devušies 2592 komandējumos (2.5.1.tabula 2.5.2.tabula).

2.5.1.tabula

#### LU personāla (t.sk. studentu un doktorantu) komandējumu skaits 2009.gadā sadalījumā pa valstīm<sup>56</sup>

Valsts	Skaits	Valsts	Skaits	Valsts	Skaits
Latvija	773	Baltkrievija	26	Gruzija	4
Vācija	317	Dānija	25	Izraēla	4
Lietuva	215	Šveice	20	Kanāda	4
Igaunija	133	Ungārija	13	Armēnija	3
Beļģija	119	Ķīna	12	Horvātija	3
Krievija	82	Grieķija	10	Kazahstāna	3
Francija	78	Bulgārija	9	Maroka	3
Zviedrija	76	Slovākija	9	Meksika	3
Austrija	72	Holande	8	Azerbaidžāna	2
Polija	70	Kipra	8	Dienvīdkoreja	2
ASV	52	Slovēnija	8	Kuba	2
Itālija	48	Ukraina	8	Taizeme	2
Somija	47	Islande	7	Albānija	1
Spānija	39	Rumānija	6	Brazīlija	1
Portugāle	37	Serbija-Melnkalne	6	Indija	1
Lielbritānija	36	Taivāna	6	Indonēzija	1
Čehija	34	Ēģipte	5	Malaizija	1
Nīderlande	31	Īrija	5	Malta	1
Norvēģija	29	Japāna	5	Melnkalne	1
Turcija	28	Singapūra	5	Moldova	1
Luksemburģa	27	Austrālija	4	Uzbekistāna	1
<b>KOPĀ:</b>					<b>2592</b>

<sup>56</sup> Informācija sagatavota, pamatojoties uz LU LD sniegtiem datiem

**LU personāla (t.sk. studentu un doktorantu) komandējumu skaits 2009.gadā sadalījumā pa struktūrvienībām<sup>57</sup>**

<b>Struktūrvienība</b>	<b>Skaits</b>	<b>Struktūrvienība</b>	<b>Skaits</b>
PPF	326	ASI	24
Doktoranti	267	MBI	18
HZF (t.sk. MVF un FF)	266	ĢĢI	17
EVF	263	Baltijas-Vācijas augstskolu birojs	13
ĢZZF	237	KZI	13
FMF	227	LUB	11
SZF	225	TF	10
BF	120	AI	9
MF	96	Valkas filiāle	9
Administrācija	94	EKMI	7
VFF	87	VC	7
JF	50	BD	6
ĶF	40	ZTVM	5
DF	39	Studentu padomes birojs	2
ĶFI	38	ESASAC	1
Rektorāts	36	LU AB	1
LU Latgales filiāle	27	MPII	1
<b>KOPĀ:</b>			<b>2592</b>

**Ziņas par LU akadēmiskā personāla apmaiņu (darbs, stažēšanās un cita darbība ārvalstīs) 2009.gadā**

<b>Valsts</b>	<b>Augstskola/koledža</b>	<b>Zinātnes nozare (studiju programma)</b>	<b>Personu skaits</b>
Portugāle	Universidade do Algarve	Bioloģija	1
Austrija	Universität Wien	Comenius 2 projekts	1
	Pädagogische Hochschule Oberösterreich (Linz)	Pedagoģija	1
	Universität Salzburg	Pedagoģija	3
Polija	University of Lodz	Ģeogrāfija un zemes zinātnes	1
		Kultūra un literatūra	1
	Nicolaus Copernicus University	Starptautiskā sadarbība, Fizika un matemātika	1
	University of Gdansk	Bioloģija	3
Vācija	Eberhard Karls Universität Tübingen, Ruprecht- Karls-Universität Heidelberg, Freie Universität Berlin	Filozofija	1
	Freie Universität Berlin	Valodniecība	1

<sup>57</sup> Informācija sagatavota, pamatojoties uz LU LD sniegtiem datiem

Valsts	Augstskola/koledža	Zinātnes nozare (studiju programma)	Personu skaits
		Eiropas augstākās izglītības pamatnostādnes izstrādes projekts	1
		Vēsture	3
	Heinrich-Heine-University Duesseldorf	Vēsture	1
	Universität Regensburg	Sociālās zinātnes	1
	Gottfried Wilhelm Leibniz Universität Hannover	Vēsture	1
		Fizika un matemātika	1
	TU Berlin	Fizika	1
	Universität Potsdam	Astronomija	2
	Hochschule Merseburg	Fizika	2
	Ernst-Moritz- Universität Greifswald	Sociālās zinātnes	1
	Filoloģija	1	
Pädagogische Hochschule Freiburg	Valodniecība	1	
Somija	University of Turku	Filoloģija un mākslas zinātnes	1
		Fizika un matemātika	1
Lietuva	Vilnius University	Sociālie un politiskie pētījumi	2
	Kaunas University of Technology	Ķīmija	7
Igaunija	Tallinn University	Sociālie un politiskie pētījumi	1
		Ķīmija	2
		Ģeogrāfija un zemes zinātne	3
	Tartu University	Ģeogrāfija un zemes zinātne	1
Francija	Eiropas Parlaments	Tulkošana	1
Itālija	European Cooperation in Science and Technology	Ģeogrāfija un zemes zinātne	1
	Betinoro Summer School	Datorika	1
Moldova	Nicolae testemițanu state university of medicine and pharmacy	Medicīna	1
Zviedrija	Stockholm University	Ģeogrāfijas un zemes zinātne	1
	Göteborg University	Ķīmiskā fizika	4
Islande	University of Iceland	Pedagoģija	1
Krievija	Санкт-Петербургский государственный университет	Jurisprudence	1
	Russian Academy of Sciences	Ģeogrāfija un zemes zinātne	1
Slovākija	Bratislava University	Ģeogrāfija un zemes zinātne	1
Čehija	Charles University In Prague	Optometrija	1
Kīna	Kashgar, Lhasa, Chendu state libraries	Valodniecība	1
	Sun Yat-sen University	Atomfizika un spektroskopija	2
Lielbritānija	University of Sheffield	Bioloģija	1
Šveice	Laboratory for Muon Spin Spectroscopy, Villigen	Fizika un matemātika	1
ASV	University of California	Fizika	2
Norvēģija	Universitet i Oslo	Sociālie un politiskie pētījumi	1
<b>KOPĀ:</b>			<b>71</b>

**Ārvalstu viespasniedzēji darbā LU 2009. gadā**

<b>Nr.</b>	<b>Uzvārds Vārds</b>	<b>Amats</b>	<b>Statuss</b>	<b>Struktūrvienība</b>
1.	Alshalati Tarek	viespasniedzējs	PDV	LU VC
2.	Altnurme Riho	viesprofesors	BDV	TF
3.	Balode Monika	lektors	BDV	HZF
4.	Barišņikova Tatjana	lektors	PDV	HZF
5.	Boeck Johannes Carl Caspar	viesprofesors	BDV	MF
6.	Boufakri Abdellah	viesasistents	PDV	HZF
7.	Brintazzoli Maria Teresa	vieslektors	PDV	HZF
8.	Carling M	viespasniedzējs	BDV	JF
9.	Dembeck Till Robert	vieslektors	PDV	JF
10.	Doering Karli Wolfgang	viesprofesors	BDV	MF
11.	Dr.Schmitz Thomas Wolfgang	vieslektors	PDV	JF
12.	El Hadri Abdelmajid	viesasistents	PDV	HZF
13.	Ertle Kathe	vieslektors	PDV	JF
14.	Fernandez Gonzalez Manuel Joaquin	zinātniskais asistents	BDV	PPF
15.	Gahbauer Florian Helmuth	vadošais pētnieks	PDV	FMF
16.	Gondolph-Zink Bernard Jakob	viesprofesors	BDV	MF
17.	Guseva Tatjana	docents	PDV	LU VC
18.	Hamadi Rabih	zinātniskais asistents	BDV	LU KZI
19.	Herrberger Uwe Martin	viesprofesors	BDV	MF
20.	Inoue Reiko	vieslektors	PDV	HZF
21.	Jaumann Michael Martin	vieslektors	PDV	HZF
22.	Jendroska Klaus	viesprofesors	BDV	MF
23.	Jurgelans Sibel	viesasistents	PDV	HZF
24.	Kaļiņina/Kalinina Irina/Irina	asistents	PDV	HZF
25.	Keck Fritz Sixtus	viesprofesors	BDV	MF
26.	King Roswitha Maria Berta	pasniedzējs	BDV	EVF
27.	Kirova Teodora Velcheva	pētnieks (Dr.)	PDV	FMF
28.	Kneissl Georg Dieter	viesprofesors	BDV	MF
29.	Kraushaar Frank Jochen	asociētais profesors,	PDV	HZF

Nr.	Uzvārds Vārds	Amats	Statuss	Struktūrvienība
		vadošais pētnieks		
30.	Kurosawa Ayumi	vieslektors	PDV	MVF
31.	Le Floch Typhaine Moglie Kitto	vieslektors	BDV	LU VC
32.	Lupi Maria Rita	vieslektors	PDV	HZF
33.	Wang Yingjia	vieslektors	PDV	HZF
34.	Mahrov Boriss	pētnieks (Dr.)	PDV	FMF
35.	Markovska Christina Andreeva	pētnieks (Dr.)	Pieaicinātie pētnieki	FMF
36.	Markovski Asparuh Georgiev	pētnieks (Dr.)	Pieaicinātie pētnieki	FMF
37.	Mustaparta Eila Inkeri	vieslektors	PDV	HZF
38.	Perez Cerban Rosa Maria	vieslektors	PDV	HZF
39.	Perez Sanchez Miguel Angel	viespasniedzējs	BDV	HZF
40.	Priede-Kalniņa Zaiga Guntra	viespasniedzējs	BDV	MF
41.	Rieber Christopher Jonathan	viespasniedzējs	PDV	LU VC
42.	Rotermund Hartmut Otto Walter	viesprofesors	PDV	HZF
43.	Shapiro Per Daniel	vieslektors	PDV	HZF
44.	Shchapova Albina	rezidents	PDV	RAP
45.	Taillandier Segolene	vieslektors	BDV	LU VC
46.	Taterka Thomas	vadošais pētnieks	PDV	HZF
47.	Tretyakov Denis	pētnieks	Pieaicinātie pētnieki	FMF
48.	Trumpa Edmundas	docents	PDV	HZF
49.	Vogt Klaus Hermann Franz	viesprofesors	BDV	MF
50.	Volkova Olha	zinātniskais asistents	BDV	SZF
51.	Zhang Hong	vieslektors	PDV	HZF

### 2.5.3.1. Mūžizglītības programma LLP/ERASMUS<sup>58</sup>

2009. gadā LU pagarināja divpusējos Erasmus sadarbības līgumus ar vairākām partneraugstskolām un noslēdza jaunus līgumus par studentu mobilitāti studijām un praksei, kā arī pasniedzēju un personāla mobilitāti.

<sup>58</sup> Sagatavoja LU Ārlietu departaments.

## Socrates/ Erasmus līgumu skaita dinamika sadalījumā pa fakultātēm

	<b>B F</b>	<b>D F</b>	<b>EV F</b>	<b>FF<sup>59</sup> F</b>	<b>FM F</b>	<b>ÇZ Z</b>	<b>J F</b>	<b>Ç F</b>	<b>M F</b>	<b>MVF<sup>60</sup> F</b>	<b>PP F</b>	<b>SZ F</b>	<b>T F</b>	<b>VF F</b>	<b>Kop ā</b>
<b>2005</b>	4	-	57	12	15	14	14	2	7	39	16	28	6	16	230
<b>2006</b>	7	-	62	16	15	12	13	3	7	45	23	39	6	19	267
<b>2007</b>	10	-	85	23	17	17	17	4	9	50	32	48	7	22	341
<b>2008</b>	12	-	96	27	19	23	20	6	9	54	31	59	7	27	390
<b>2009</b>	20	6	118	36	31	32	28	12	12	70	44	81	10	36	536

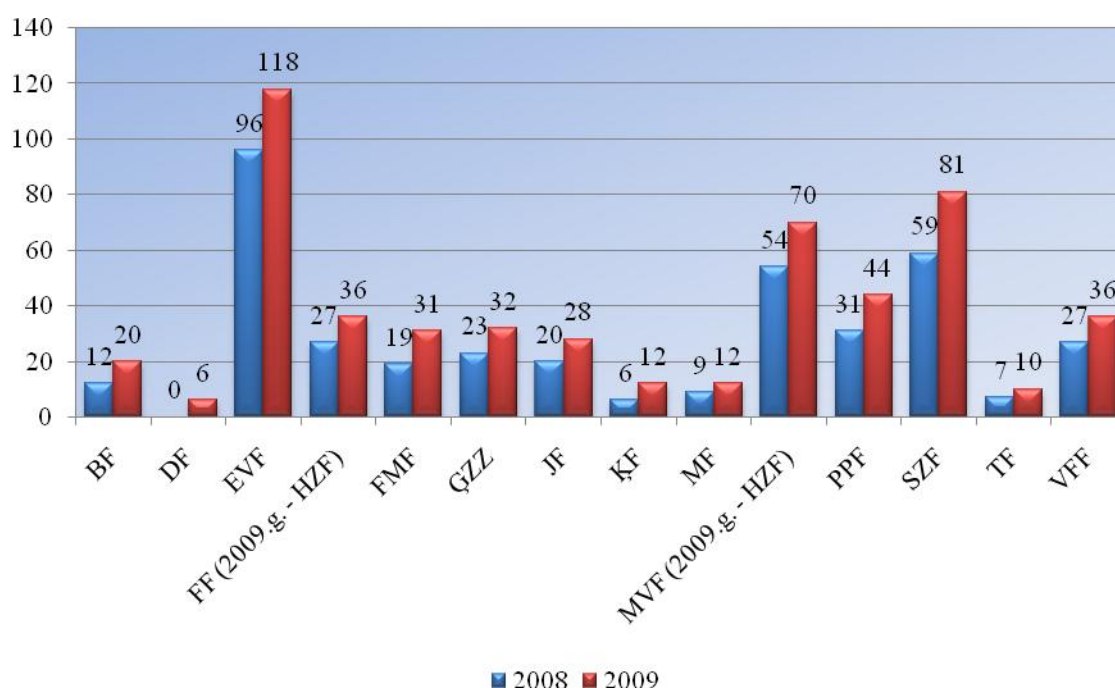

2.5.5.att. Socrates/ Erasmus līgumu skaits 2008.g. un 2009.g. sadalījumā pa fakultātēm

## Socrates/ Erasmus līgumu skaita dinamika sadalījumā pa valstīm

	<b>2006.g.</b>	<b>2007.g.</b>	<b>2008.g.</b>	<b>2009.g.</b>
Austrija	7	8	12	8
Beļģija	8	10	12	8
Bulgārija	1	2	4	3
Čehija	5	4	5	5
Dānija	12	16	18	11
Francija	24	26	32	28

<sup>59</sup> Ar 2009.g. – HZF.<sup>60</sup> Ar 2009.g. – HZF.

	2006.g.	2007.g.	2008.g.	2009.g.
Grieķija	1	4	6	5
Igaunija	6	7	9	2
Islande	1	1	1	1
Itālija	15	21	24	22
Lielbritānija	8	7	6	8
Lietuva	10	14	15	7
Lihtenšteina	1	1	1	1
Luksemburga	0	1	1	0
Malta	1	1	1	1
Nīderlande	4	6	7	11
Norvēģija	6	8	10	9
Polija	11	16	18	17
Portugāle	6	10	11	5
Rumānija	1	1	1	1
Slovākija	1	2	2	2
Slovēnija	3	2	2	3
Somija	23	30	33	12
Spānija	8	10	12	13
Šveice	4	5	5	4
Turcija	4	9	12	10
Ungārija	1	2	3	0
Vācija	84	103	111	60
Zviedrija	11	14	16	16
<b>KOPĀ</b>	<b>267</b>	<b>341</b>	<b>390</b>	<b>273</b>

### Ārvalstīs studējošo LU studentu skaita dinamika LLLP/ Erasmus programmas ietvaros

Gads	Ārvalstīs studējošo studentu skaits	Valstu skaits
2005	184	16
2006	207	22
2007	232	21
2008	298	20
2009	389	25

2009.gadā 389 LU studenti Erasmus programmas ietvaros piedalījās apmaiņas studijās ārzemēs. Studenti devās studijās uz kopumā 25 valstīm (pa vienam uz Lihtenšteinu un Bulgāriju).

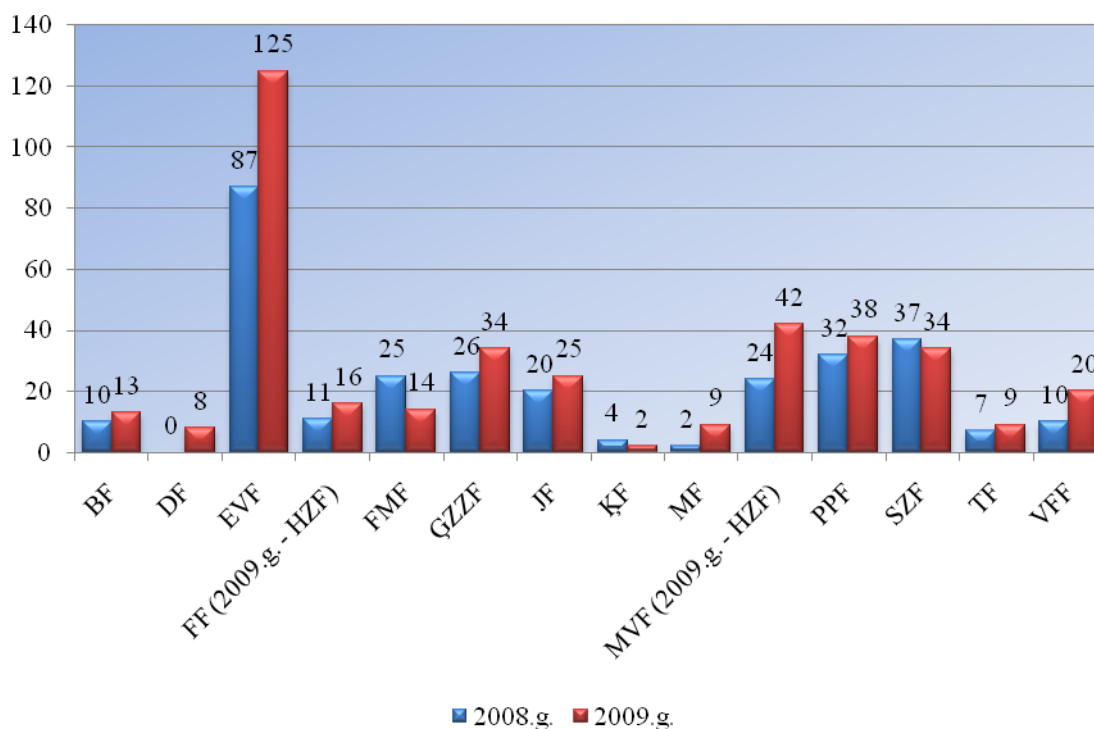

### 2.5.6.att. LLLP/Erasmus programmas ietvaros ārvalstīs studējošo LU studentu skaits 2008.g. un 2009.g. sadalījumā pa fakultātēm

2009.gadā LLLP/ Erasmus programmas ietvaros Latvijas Universitātē studēja 157 ārvalstu studenti.



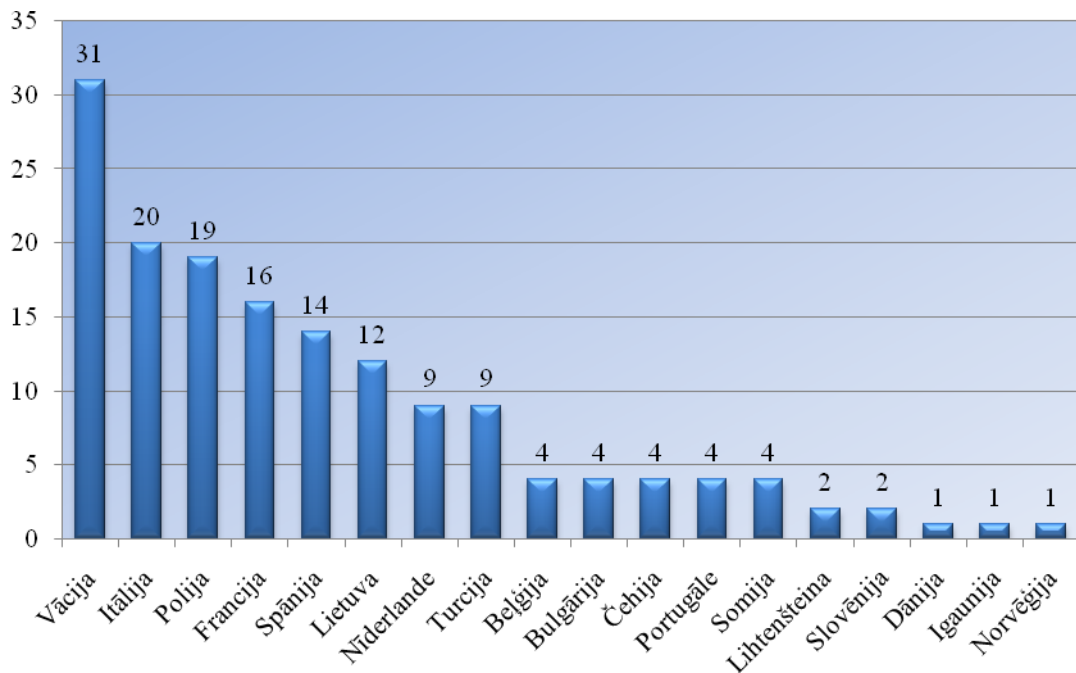

2.5.7.att. LLLP/Erasmus programmas ietvaros LU studējošo ārvalstu studentu skaits 2009.gadā sadalījumā pa valstīm

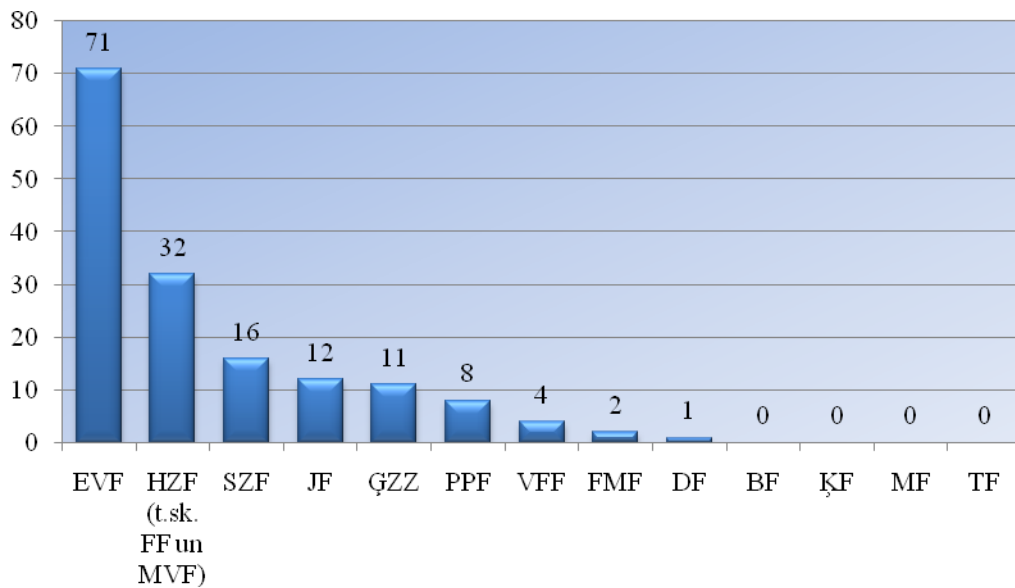

2.5.8.att. LLLP/Erasmus programmas ietvaros LU studējošo ārvalstu studentu skaits 2009.gadā sadalījumā pa fakultātēm

2009.gadā 61 LU darbinieks piedalījās LLLP/ Erasmus mobilitātes programmā kopumā 17 valstīs.

**LU personāla un darbinieku mobilitātes dinamika LLLP/ Erasmus programmas ietvaros**

<b>Gads</b>	<b>Pasniedzēju un darbinieku skaits</b>	<b>Valstu skaits</b>
2006.	28	14
2007.	36	14
2008.	58	20
2009.	61	17

2.11.3.2. LU aģentūru personāla mobilitāte<sup>61</sup>

Kopā 2009.gadā LU aģentūru darbinieki apmeklēja ārvalstu organizācijas 492 reizes.

**Ārzemju vieslektoru/ vieszinātnieku vizītes LU aģentūrās**

<b>Valsts</b>	<b>LU CFI</b>	<b>LU LFMI</b>	<b>LU FSI</b>	<b>LU LValI</b>	<b>LU MII</b>	<b>LU PMI</b>	<b>LU LVestI</b>	<b>KOPĀ</b>
ASV					1			<b>1</b>
Austrālija			1					<b>1</b>
Čehija					2			<b>2</b>
Igaunija						1		<b>1</b>
Itālija				1		1		<b>2</b>
Kazahstāna	1							<b>1</b>
Krievija				1				<b>1</b>
Lielbritānija	2				1			<b>3</b>
Lietuva				6			1	<b>7</b>
Luksemburga				1				<b>1</b>
Polija				6		1	1	<b>8</b>
Slovākija		1						<b>1</b>
Somija				3				<b>3</b>
Ungārija/Igaunija				1				<b>1</b>
Vācija	3	1					3	<b>7</b>
<b>KOPĀ</b>	<b>6</b>	<b>2</b>	<b>1</b>	<b>19</b>	<b>4</b>	<b>3</b>	<b>5</b>	<b>40</b>

**LU aģentūru personāla vizītes ārzemēs**

<b>Valsts</b>	<b>LU CFI</b>	<b>LU FI</b>	<b>LU LFMI</b>	<b>LU LValI</b>	<b>LU MII</b>	<b>LU PMI</b>	<b>LVestI</b>	<b>LU BI</b>	<b>KOPĀ</b>
ASV	3				7				<b>10</b>
Austrālija								1	<b>1</b>
Austrija	5				4	1		2	<b>12</b>
Baltkrievija	3							1	<b>4</b>
Beļģija	10	1			11		1		<b>23</b>
Beļģija, Francija	1								<b>1</b>
Bosnija un Hercegovina							1		<b>1</b>
Bulgārija							1		<b>1</b>

<sup>61</sup> Informācija sagatavota, pamatojoties uz LU aģentūru iesniegtajiem datiem. Šajā sadaļā nav iekļauti dati par LU FSI.

Valsts	LU CFI	LU FI	LU LFMI	LU LVaII	LU MII	LU PMI	LVestI	LU BI	KOPĀ
Čehija	6				6			1	13
Dānija	5	2						2	9
Dienvidkoreja					1	1			2
Francija	10	11			3	3		5	32
Grieķija			5		2				7
Gruzija			2						2
Igaunija	8		9	1	2			6	26
Indija	1	2							3
Itālija	15	3			3	1		4	26
Japāna	1								1
Kazahstāna						1			1
Kipra					2				2
Krievija	9		2	1		1		2	15
Ķīna	3		1				1		5
Lielbritānija	2	1			9	1			13
Lietuva	22		6	11	7			18	64
Luksemburga					2				2
Malta					1				1
Nīderlande	1	1			6		1		9
Norvēģija	5			1	1				7
Polija	15			2	5			6	28
Portugāle	1	1			4			2	8
Rumānija	3				1			1	5
Slovākija								1	1
Slovēnija	1		1	2	1			4	9
Somija	1			1	6			7	15
Spānija	2				7			1	10
Spānija, Dānija					1				1
Šveice	3	3	1		1			3	11
Turcija	1								1
Ukraina	3		2		1			1	7
Ungārija					3		2		5
Vācija	55	9	5		8		3		80
Vācija, Austrija						1			1
Vācija, Itālija	1								1
Zviedrija					5	2	3	5	15
Zviedrija/ Igaunija						1			1
<b>KOPĀ</b>	<b>196</b>	<b>34</b>	<b>34</b>	<b>19</b>	<b>110</b>	<b>13</b>	<b>13</b>	<b>73</b>	<b>492</b>

## 2.6. KULTŪRA UN SPORTS LATVIJAS UNIVERSITĀTĒ

### 2.6.1. LU Kultūras, mākslas un izglītības jaunrades biedrība „JUVENTUS”<sup>62</sup>

LU Kultūras, mākslas un izglītības jaunrades biedrībā „Juventus” darbojas 19 mākslinieciskās pašdarbības kolektīvi, kuros 2009.gadā bija 904 dalībnieki un ar kuriem strādā 40 kvalificēti diriģenti, kormeistari, baletmeistari, režisori, koncertmeistari, mākslinieki u.c. 2009.gadā LU pašdarbnieki snieguši iespēju interesentiem apmeklēt 249 koncertus, 26 izrādes un 15 izstādes.

2.6.1.tabula

#### Pārskats par mākslinieciskās pašdarbības kolektīvu aktivitātēm 2009.gadā

Nr. p.k.	Kolektīvu nosaukums	Dalībnieku skaits	Koncertu, izstāžu, pasākumu, izrāžu skaits
1.	Jauktais koris „AURA	71	26
2.	Jauktais koris „DeCoro”	35	11
3.	Jauktais koris „DZIESMUVARA”	48	9
4.	Jauktais koris „JUBILATE”	55	10
5.	Jauktais koris „JUVENTUS”	75	21
6.	Sieviešu koris „LATVE”	35	11
7.	Sieviešu koris „MINJONA”	35	9
8.	Vīru koris „DZIEDONIS”	44	17
9.	Prezidiju konventa vīru koris	35	11
10.	TDA „DANCIS”	70	17
11.	„DANCIS” vidējās paaudzes deju kolektīvs	26	12
12.	„DANCĪTIS” bērnu deju kolektīvs	195	18
13.	Vok. ansamblis „DANCIS”	11	23
14.	Senās mūzikas ansamblis „CANTO”	9	16
15.	DFK „DANDARI”	32	19
16.	TLMS „VĀPE”	22	15
17.	Kamerorķestris	30	6
18.	Studentu teātris	30	26
19.	Pūtēju orķestris	46	13
	<b>Kopā:</b>	<b>904</b>	<b>290</b>

Visu kolektīvu nodarbības notiek regulāri divas līdz trīs reizes nedēļā LU ēkās: Raiņa bulv. 19, Raiņa bulv. 29, Aspazijas bulv. 5, Brīvības bulv. 32, Kronvalda bulv. 4, Jūrmalas gatvē 74/76, Kr. Valdemāra ielā 48, Šarlotes ielā 1a, Vesetas ielā 1, Lāčplēša ielā 28 un Zeļļu ielā 8.

2009.gada janvārī koris „Juventus” atgriezās no Austrālijas, kur piedalījās Austrālijas latviešu 52. Kultūras dienās.

LU Tautas lietišķās mākslas studijas „Vāpe” vadītājas jubilejas izstāde „Eņģeļi un dēmoni” bija apskatāma Rīgā un Latvijas pilsētās visa gada garumā.

Deju ansamblis „Dancītis” piedalījās jaunrades deju skatē Valmierā, prezentējot savu jauno deju.

<sup>62</sup> Sagatavoja LU kultūras, mākslas un izglītības jaunrades biedrības „Juventus” direktore Edīte Simanoviča.

Marta mēnesī kori „Aura” un „Juventus” piedalījās Raimonda Paula dziedāšanas svētkos.

Aprīlī koris „DeCoro” piedalījās XI Starptautiskajā koru konkursā „Tallinn 2009”.

Deju folkloras kopa „Dandari” piedalījās Studentu folkloras festivālā „O kieno žaļi sodai” Viļņā (Lietuva). Savukārt pūtēju orķestris piedalījās Starptautiskajā Lieldienu mūzikas festivālā „Resuexit” Šauļos (Lietuva).

Maijā sieviešu koris „Minjona” piedalījās koru konkursā Varnā (Bulgārija) un ieguva 2.vietu viendabīgo koru grupā.

Jūnijā Tautas lietišķās mākslas studija „Vāpe” veiksmīgi piedalījās II Starptautiskajā tautas lietišķās mākslas izstādē „Zīmes tautas lietišķajā mākslā”. Deju folkloras kopa „Dandari” viesojās deju festivālā „Saint Pierre des Corps” (Francijā).

Jūnijā notika kora „Aura” un Vācijas kora „Solingen” sadraudzības koncerts.

Pūtēju orķestris piedalījās starptautiskā pūtēju orķestru festivālā konkursā Maskavas apgabalā Istras pilsētā, kur ieguva GRAND PRIX universitāšu kolektīvu grupā.

Jūlijā deju ansamblis „Dancītis” piedalījās Mūzikas festivālā „Cantus MM” Austrijā. Deju folkloras kopa „Dandari” iesaistījās Jauniešu apmaiņas projektā „Why Walk When You Can Dance?” Maķedonijā.

Augustā vīru koris „Dziedonis” devās uz Maķedoniju un sniedza 4 plaši apmeklētus koncertus.

Septembrī – LU jubilejai veltīts ekumēniskais dievkalpojums, koncerts Latvijas Nacionālajā operā, kurā piedalījās TDA „Dancis”, pūtēju orķestris, sieviešu koris „Minjona”, koris „Juvents” un koris „DeCoro”.

Oktobrī koris „Juventus” devās uz Amsterdamu (Nīderlande) un kopā ar orķestri CREA sniedza vairākus koncertus. Pūtēju orķestris piedalījās Baltijas valstu pūtēju orķestru koncertā.

Novembrī sieviešu koris veiksmīgi piedalījās jaundarbu pirmatskaņošanas koncertā.

Neiztrūkstoši visa gada garumā risinājušies koncerti Latvijā un Rīgā, LU Lielajā aulā. Piemēram, Lielajā aulā bija Prezidiju konventa vīru kora koncerts, veltīts diriģenta Kriša Deķa piemiņai, kurā bija klausāms Ērika Ešenvalda kantātes vīru korim „Ugunsardze” pirmatskaņojums.

### **2.6.2. LU Sporta servisa centrs<sup>63</sup>**

LU Sporta servisa centrs studentiem 2009.gadā piedāvāja nodarboties ar aerobiku, volejbolu, basketbolu, futbolu, veselības vingrošanu, atlētisko vingrošanu, galda tenisu, paš aizsardzību, šahu, vieglatlētiku, brīvo cīņu, florbolu, kā arī darboties nupat kā (2009.) izveidotajā LU deju grupā.

2009.gada I semestrī uz sporta nodarbībām (sporta veidi + līgas (sacensības)) bija reģistrējušies 2187 studenti. 2009.gada II semestrī – 4053 studenti.

Populārākie sporta pasākumi studentiem bija futbola vakari, minifutbola kauss, aerobikas maratons un dalība līgās.

LU sadarbojas ar šādiem profesionālajiem klubiem: FS METTA/LU, Jelgava/LU, beisbola klubs „Diamonds”.

---

<sup>63</sup> Sagatavoja LU Sporta servisa centra direktors Uģis Bisenieks.

### LU sportistu sasniegumi individuālajos un komandu sporta veidos

2009.gada SELL studentu sporta spēlēs, kuras notika Jelgavā un kuras ir vienas no lielākajām starptautiskajām sacensībām studentiem Baltijā, LU kopvērtējumā izcīnīja 1.vietu. Tika izcīnīta 31 dažāda kaluma medaļas (augstākais sasniegums LU vēsturē). LU komandu sporta veidos (volejbolā sievietes un vīrieši, basketbolā sievietes un vīrieši) izcīnīja zelta medaļas (1.reizi starp Latvijas augstskolām).

Sasniegumi 2009.gada bija:

- Basketbola vīriešu izlase: 2.vieta Studentu līgā.
- Basketbola sieviešu izlase: 3.vieta Sieviešu 1.līgā, 2009.g. II semestrī uzsāktas sacensības Latvijas sieviešu virslīgā.
- Futbolā izcīnīta 3.vieta LASS sacensībās telpu futbolā un 6.vieta Latvijas čempionātā 1.līgā.
- Galda tenisisti, vieglatlēti un orientieristi izcīnījuši vairākas godalgotas vietas (LR komandu čempionātā 1.v. un 3.v. sievietēm un vīriešiem, LR individuālajā čempionātā 2.v. sievietēm un 2.v. sievietēm dubultspēlēs).
- LU sieviešu izlase brīvajā cīņā izcīnīja Latvijas čempionu titulu.
- Volejbolā: LU /Jelgavai 1.vieta LR čempionātā.
- Vieglatlētikā: A.Kovals – pasaules universiādē 1.vieta, A.Grabuste – septiņcīņā LR rekords un pasaules U-23 cempionātā 1.vieta., D.Jurkevičs – LR rekords 1500 m, A.Vaičulēns – vesera mešanā LU rekords.
- Pieci LU studenti pasaules universiādē savās disciplīnās tika finālā.

## 2.7. IEKŠĒJIE AUDITI<sup>64</sup>

2009.gada auditu plānā bija iekļauti 9 auditi. No plānotajiem auditiem 2009.gadā paveikti 8. Gada plānā neparedzēti iekšējie auditi vai neplānotas pārbaudes nav veiktas.

Izvērtējot 2009.gadā veikto auditu rezultātus, tajos konstatētos faktus un pierādījumus, var secināt, ka kontroles sistēma Latvijas Universitātē darbojas atbilstoši Ministru kabineta 2003.gada 19.augusta noteikumiem Nr.466 „Noteikumi par iekšējās kontroles sistēmas izveidošanas pamatprasībām”, tā tiek pilnveidota un uzlabota, tomēr atsevišķos gadījumos ir konstatēti trūkumi, kuri pakāpeniski saskaņā ar apstiprinātiem darbību plāniem tiek novērsti.

Audita rezultāti tiek atspoguļoti atsevišķos ziņojumos, kuros dots auditēto sistēmu novērtējums, apkopotas atklātās neatbilstības un sniegti ieteikumi sistēmu pilnveidošanai. Ziņojumi tiek iesniegti auditētajai pusei un Latvijas Universitātes rektoram. Pēc katra audita ieteikumi – „darbību plāni” tiek apstiprināti ar rīkojumu un publiskoti Latvijas Universitātes iekšējā normatīvo aktu sistēmā. Katrai veicamajai darbībai tiek noteikta prioritāte, atbildīgais par izpildi un izpildes termiņš. Noteikto darbību izpildes kontroles funkcija ir deleģēta Kvalitātes vadības un audita departamentam.

Kvalitātes vadības un audita departaments veic ieteikumu ieviešanas uzraudzību un divas reizes gadā apkopo informāciju par noteikto ieteikumu izpildi, informējot Latvijas Universitātes vadību par ieteikumu ieviešanas gaitu un izpildes pakāpi. Kopā 2009.gadā sniegti 136 ieteikumi, no kuriem 26 jau ir ieviesti. Kopumā vērtējot rādītājus var secināt, ka ieteikumu ieviešana pakāpeniski uzlabojas.

Pārskata gadā Latvijas Universitātē netika veiktas ne Valsts kontroles revīzijas, ne Finanšu ministrijas salīdzinošās pārbaudes. Lielākā daļa ārējo auditu un pārbažu veiktas LU īstenotajiem ESF projektiem.

---

<sup>64</sup> Sagatavoja LU Kvalitātes vadības un audita departaments.

### 3. FINANSĒJUMS

#### 3.1. LU BUDŽETA IZPILDE<sup>65</sup>

Latvijas Universitātes budžets 2009. gadam tika apstiprināts ar LU Senāta 30.11.2009 lēmumu Nr. 298 „Par LU 2009. gada budžeta grozījumiem” ieņēmumu un izdevumu daļās Ls 34 497 423 apmērā (bez LU aģentūru – zinātnisko institūtu budžetiem).

Ar LU Senāta 30.11.2009 lēmumu Nr. 299 „Par LU aģentūru – zinātnisko institūtu 2009. gada budžetu grozījumiem” tika apstiprināti deviņu LU aģentūru - zinātnisko institūtu budžeti kopumā par Ls 8 304 579 ieņēmumos un Ls 7 702 427 izdevumu daļā.

Budžeta ieņēmumu struktūra salīdzinājumā ar iepriekšējiem gadiem dota 3.1.1.tabulā un 3.1.1.attēlā. Sākot ar 2004.gadu LU ieņēmumi ir parādīti kopā ar LU aģentūru – zinātnisko institūtu ieņēmumiem, periodā no 2004. līdz 2007.gadam arī ar ieņēmumiem no uzņēmējdarbības.

3.1.1.tabula

**LU budžeta ieņēmumu struktūra (1997 – 2009)**

Gads	Dotācija augstākai izglītbai	Pētnieciskā darbība un citi projekti	Citi LU pašu ieņēmumi (t.sk. telpu noma)	LU pašu ieņēmumi no studiju maksas	Struktūrfondu projekti	LU aģentūras- zinātniskie institūti un uzņēmējdarbība	Investīcijas LU ēku rekonstrukcijai	LU budžets kopā
1997.	3 739 882	1 218 736	749 931	2 216 043			492 000	<b>8 416 592</b>
1998.	4 328 224	2 124 863	745 755	3 754 245			547 000	<b>11 500 087</b>
1999.	4 300 774	3 530 997	1 065 022	5 537 211			140 000	<b>14 574 004</b>
2000.	4 594 006	3 440 785	989 942	6 686 703			184 000	<b>15 895 436</b>
2001.	4 772 093	3 455 176	974 432	8 813 223			130 000	<b>18 144 924</b>
2002.	4 932 308	5 443 843	1 372 070	10 316 000			100 000	<b>22 164 221</b>
2003.	5 432 185	3 201 735	1 379 050	10 477 764				<b>20 490 734</b>
2004.	6 376 583	2 789 577	2 014 399	10 736 397	936 557	6 986 689		<b>29 840 202</b>
2005.	7 928 787	4 383 807	1 579 110	10 060 283	2 682 892	9 007 166	275 000	<b>35 917 045</b>
2006.	10 152 008	6 059 539	1 564 185	11 169 477	2 770 105	6 874 375	460 000	<b>39 049 689</b>
2007.	15 186 942	7 669 429	1 663 386	13 159 404	5 011 491	12 882 404	1 021 928	<b>56 594 984</b>
2008.	17 624 157	8 501 390	2 182 477	14 871 543	3 962 025	14 677 749	440 000	<b>62 259 341</b>
2009.	10 147 000	6 335 714	2 384 584	14 019 606	1 610 519	8 304 579		<b>42 802 002</b>
<b>2009. (%)</b>	<b>23,71</b>	<b>14,80</b>	<b>5,57</b>	<b>32,75</b>	<b>3,76</b>	<b>19,40</b>	<b>0,00</b>	<b>100,00</b>

<sup>65</sup> Sagatavoja LU Finanšu un uzskaites departaments.



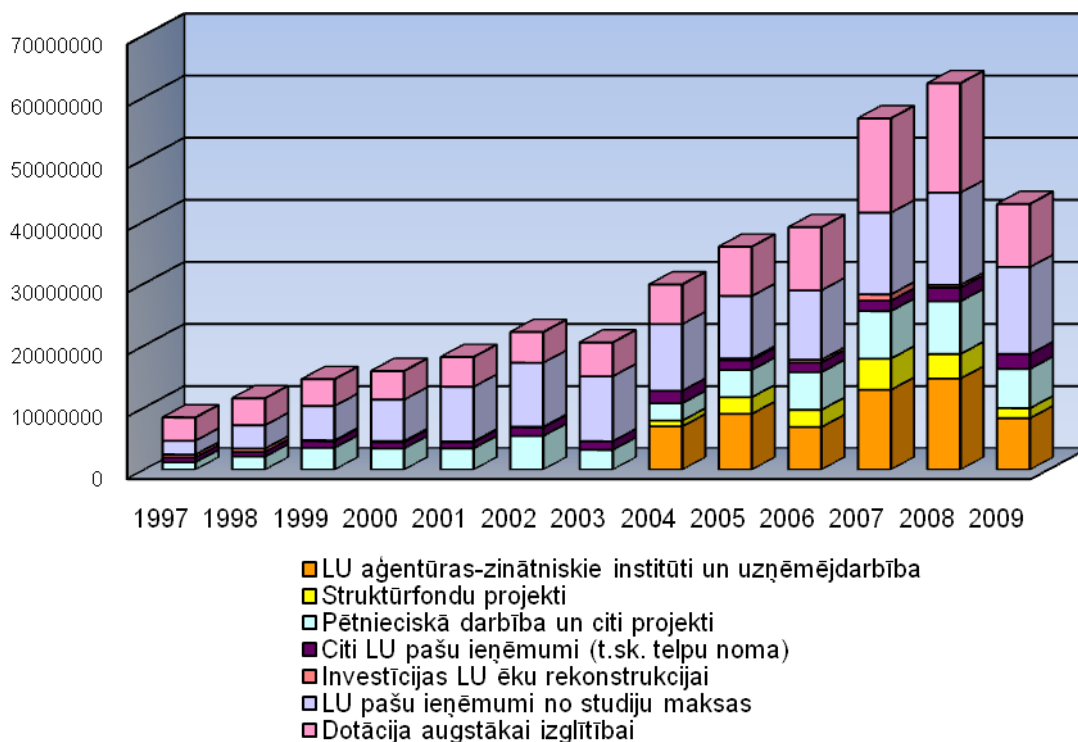

3.1.1.att. LU budžeta ieņēmumu struktūra (1997 – 2009)

2009. gada LU budžets (bez LU aģentūru – zinātnisko institūtu budžetiem) salīdzinājumā ar iepriekšējo gadu ir samazinājies par Ls 13 084 169, jeb 27.5%. Tas notika galvenokārt valsts budžeta finansējumu studijām un zinātnei samazināšanas rezultātā. Valsts dotācija studijām 2009. gadā, salīdzinot ar iepriekšējo gadu, ir mazāka par Ls 7 447 157, jeb 42.4%. Zinātniskās darbības attīstības un infrastruktūras nodrošināšanas finansējums 2009.gada netika piešķirts vispār (2008.gadā bija Ls 1 643 810). Zinātnes bāzes finansējums samazinājies par 49.9%, LZP finansējums fundamentālo un lietišķo pētījumu veikšanai - par 31.3%, valsts pētījumu programmu finansējums – par 33.9%. Ieņēmumi no studiju maksām un citiem maksas pakalpojumiem pēc apstiprinātā budžeta ir mazāki par Ls 649 830, jeb 3.8%.

Valsts budžeta finansēto studiju vietu skaits 2009. gadā – 5838 vietas, kas salīdzinot ar 2008. gadu ir par 49 vietu mazāk.

LU aģentūru – zinātnisko institūtu budžetu ieņēmumu kopsumma 2009.gadā ir par Ls 6 373 170, jeb 76.7% mazāka salīdzinājumā ar 2008.gadam apstiprināto budžetu ieņēmumiem.

LU faktisko 2009.gada ieņēmumu struktūra (bez LU aģentūrām – zinātniskajiem institūtiem un ieņēmumiem no uzņēmējdarbības) parādīta 3.1.2.tabulā.

3.1.2.tabula

**LU budžeta ieņēmumi (Ls) 2009.gadā**

Ieņēmumu veidi		Apstiprinātais budžets (PLĀNS ar atlikumu)	Budžeta IZPILDE	Izpilde % no kopējā apjoma	Izpilde +/-
<b>Ieņēmumi kopā ( I+II+III)</b>		<b>34 497 423</b>	<b>40 311 575</b>	<b>100,0</b>	<b>5 814 152</b>
<b>I</b>	<b>Finansējums studijām</b>	<b>26 326 059</b>	<b>29 878 881</b>	<b>74,1</b>	<b>3 552 822</b>
1.	Dotācija no vispārējiem ieņēmumiem	10 825 130	11 078 718	27,5	253 588
2.	ES struktūrfondu finansējums studijām no dotācijas	1 446 047	3 689 195	9,2	2 243 148
3.	Investīcijas studijām			0,0	0

Ieņēmumu veidi		Apstiprinātais budžets (PLĀNS ar atlikumu)	Budžeta IZPILDE	Izpilde % no kopējā apjoma	Izpilde +/-
4.	Pašu ieņēmumi no studiju maksas un izglītības pakalpojumiem	12 451 023	13 598 309	33,7	1 147 286
5.	Finansējums studijām no starptautiskiem avotiem	788 751	758 981	1,9	-29 770
6.	Cits finansējums studijām	815 108	753 678	1,9	-61 430
<b>II</b>	<b>Finansējums zinātniskajai darbībai</b>	<b>3 000 403</b>	<b>5 293 951</b>	<b>13,1</b>	<b>2 293 548</b>
<b>1.</b>	<b>Valsts budžeta finansējums:</b>	<b>2 568 871</b>	<b>4 700 252</b>	<b>11,7</b>	<b>2 131 381</b>
	Latvijas zinātnes padomes granti un cits LZP finansējums	575 823	577 098	1,4	1 275
	ES struktūrfondu finansējums zinātniskajai darbībai	21 084	2 144 888	5,3	2 123 804
	Zinātniskās darbības bāzes finansējums	1 060 132	1 060 132	2,6	0
	Valsts pētījumu programmu finansējums	588 451	573 746	1,4	-14 705
	Zinātniskās darbības attīstības finansējums			0,0	0
	Valsts pārvaldes institūciju pasūtītie pētījumi	142 686	171 529	0,4	28 843
	Pārējais valsts budžeta zinātnes finansējums (Tirgus orientēto pētījumu finansējums, pašvaldību finansējums u.tml.)	180 695	172 859	0,4	-7 836
2.	<b>Finansējums zinātniskajai darbībai no starptautiskiem avotiem</b>	<b>394 862</b>	<b>557 054</b>	<b>1,4</b>	<b>162 192</b>
3.	<b>Ieņēmumi no līgumdarbiem ar LR juridiskām personām</b>	<b>36 670</b>	<b>36 645</b>	<b>0,1</b>	<b>-25</b>
<b>III</b>	<b>Citi ieņēmumi</b>	<b>5 170 961</b>	<b>5 138 743</b>	<b>12,7</b>	<b>-32 218</b>
1.	<b>Ieņēmumi no saimnieciskās darbības</b>	<b>1 787 254</b>	<b>1 754 861</b>	<b>4,4</b>	<b>-32 393</b>
2.	<b>Pārējie citi ieņēmumi</b>	<b>23 433</b>	<b>23 608</b>	<b>0,1</b>	<b>175</b>
3.	<b>Pārējošais naudas atlikums uz 01.01.2009.</b>	<b>3 360 274</b>	<b>3 360 274</b>	<b>8,3</b>	<b>0</b>

LU ieņēmumi 2009. gadā (ieskaitot atlikumu uz gada sākumu) sasniedza Ls 40 311 575, kas par Ls 5 814 152, jeb 16.9% pārsniedza plānotos. Tik liela pārpilde skaidrojama galvenokārt ar to, ka gada beigās LU kontos papildus tika ieskaitīti Eiropas Savienības struktūrfondu projektu finansējumi Ls 4 367 883 apmērā, kurus iepriekš bija paredzēts saņemt 2010.gadā. Salīdzinājumā ar plānu par Ls 1 114 893 ir pārpildīti ieņēmumi no studiju maksas un citi pašu ieņēmumi.

Ieņēmumi, kas saistīti ar tiešo finansējumu studijām, sastādīja Ls 29 878 881, jeb 74.1% no kopējiem ieņēmumiem. Savukārt šo ieņēmumu galvenās sastāvdaļas ir valsts dotācija studijām un rezidentu finansējums 49.1%, pašu ieņēmumi no studiju maksām un izglītības pakalpojumiem 33.7%, ES struktūrfondu finansējums studijām no dotācijas 9.2 %.

Ieņēmumi, kas paredzēti zinātniskajai darbībai, sasniedza Ls 5 293 951, jeb 13.1% no kopējiem ieņēmumiem, tai skaitā ES struktūrfondu finansējums zinātniskajai darbībai 5.3%, pārējais valsts budžeta finansējums 6.4%.

ES struktūrfondu finansējums zinātniskai darbībai bija Ls 2 144 888, kas kopā ar ES struktūrfondu finansējumu studijām no dotācijas un citu finansējumu veidā sastādīja Ls 5 978 402, jeb 14.8% no kopējiem ieņēmumiem.

LU pašu ieņēmumu galvenās sastāvdaļas (bez atlikuma uz gada sākumu) parādītas 3.1.2.attēlā. To noteicošā sastāvdaļa 84.3% ir ieņēmumi no studiju maksām.

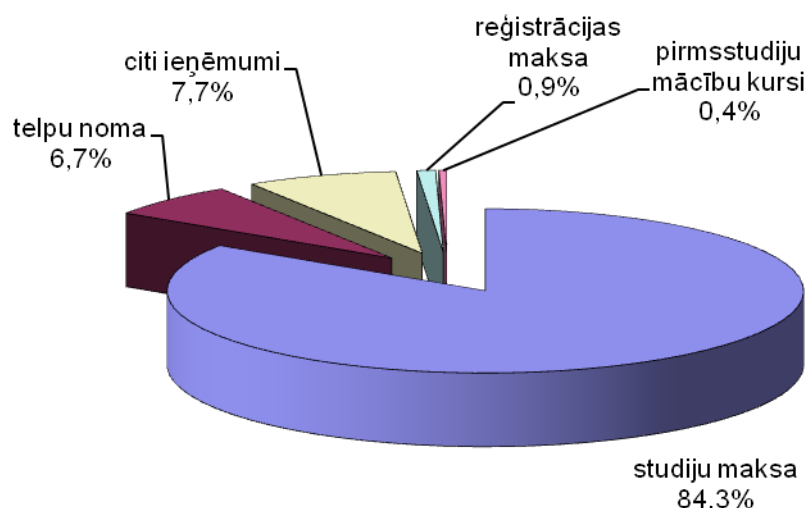

### 3.1.2.att. LU pašu ieņēmumu galvenās sadaļas 2009. gadā

3.1.3.tabulā doti LU fakultāšu ieņēmumi no studiju maksām un citiem izglītības pakalpojumiem 2009.gadā. Fakultāšu pašu ieņēmumu apjoms ir ļoti atšķirīgs – no Ls 4 897 542 Ekonomikas un vadības fakultātei līdz Ls 15 822 Teoloģijas fakultātei.

3.1.3.tabula

### LU fakultāšu pašu ieņēmumi 2009.gadā

Fakultātes nosaukums	Izpilde KOPĀ
<b>1.1. Studiju programmas</b>	<b>13 176 134</b>
<b>1.1.1. Dabas zinātnes, matemātika un medicīna</b>	<b>2 145 004</b>
Bioloģijas fakultāte	52 894
Fizikas un matemātikas fakultāte un Datorikas fakultāte	299 933
Ģeogrāfijas un zemes zinātņu fakultāte	384 037
Ķīmijas fakultāte	94 053
Medicīnas fakultāte <sup>66</sup>	1 314 086
<b>1.1.2. Humanitārās zinātnes un māksla</b>	<b>1 467 907</b>
Filoloģijas un mākslas zinātņu fakultāte	154 213
Moderno valodu fakultāte	982 822
Teoloģijas fakultāte	15 822
Vēstures un filozofijas fakultāte	315 050
<b>1.1.3.Sociālās zinātnes</b>	<b>7 451 022</b>
Ekonomikas un vadības fakultāte	4 897 542
Juridiskā fakultāte	1 639 270
Sociālo zinātņu fakultāte	914 211
<b>1.1.4. Skolotāju izglītība un izglītības zinātnes</b>	<b>2 112 201</b>
Pedagoģijas un psiholoģijas fakultāte	2 112 201

3.1.4.tabula raksturo fakultāšu rīcībā nodoto pamatbudžeta līdzekļu apjomu. Zinātņu nozaru greizumā var konstatēt, ka dabas zinātņu bloka fakultāšu budžeta galvenā sastāvdaļa ir valsts dotācijas līdzekļi, savukārt skolotāju izglītības un izglītības zinātņu un īpaši sociālo

<sup>66</sup> Medicīnas fakultātes pašu ieņēmumos ir iekļauti ieņēmumi Ls 486 663 apmērā no līgumiem ar Veselības ministriju par mācību procesa realizāciju.

zinātņu blokos – pašu ieņēmumi. Humanitāro zinātņu blokā ir neliels pašu ieņēmumu pārsvars.

3.1.4.tabula

### LU pamatbudžeta līdzekļu sadalījums pa fakultātēm 2009.gadā

Struktūrvienība		Atlikums uz 01.01.2009.	Dotācija	Pašu ieņēmumi	Savstarpējie norēķini, t.sk. norēķini par studiju maksu	Fakultātēm piešķirtā dotācija un studiju maksas kompensācija no koplietošanas līdzekļiem	KOPĀ
D	BF	93 708	420 973	33 958	-22 101	2 142	<b>528 680</b>
S	EVF	228 429	460 650	3 088 829	-143 566	17 910	<b>3 652 252</b>
H	FMZF	-6 254	320 553	98 745	-26 316	52 553	<b>439 281</b>
D	FMF un DF	23 659	1 264 408	201 640	-47 285	10 150	<b>1 452 572</b>
D	GZZF	150 554	537 362	231 053	-33 802	1 165	<b>886 332</b>
S	JF	87 606	200 045	1 032 960	-47 169	2 977	<b>1 276 419</b>
D	ĶF	46 534	404 120	64 223	7 023	677	<b>522 577</b>
D	MF <sup>67</sup>	219 225	290 491	522 021	-66 802	378	<b>965 313</b>
H	MVF	-52 799	259 575	621 903	-10 535	29 016	<b>847 160</b>
Sk	PPF	154 464	493 645	1 339 054	-21 763	5 316	<b>1 970 716</b>
S	SZF	260 647	358 544	583 882	-37 257	13 605	<b>1 179 421</b>
H	TF	1 306	73 560	9 966	-16 998	39 245	<b>107 079</b>
H	VFF	29 683	209 830	198 059	-14 206	0	<b>423 366</b>
		<b>1 236 762</b>	<b>5 293 756</b>	<b>8 026 293</b>	<b>-480 777</b>	<b>175 134</b>	<b>14 251 168</b>

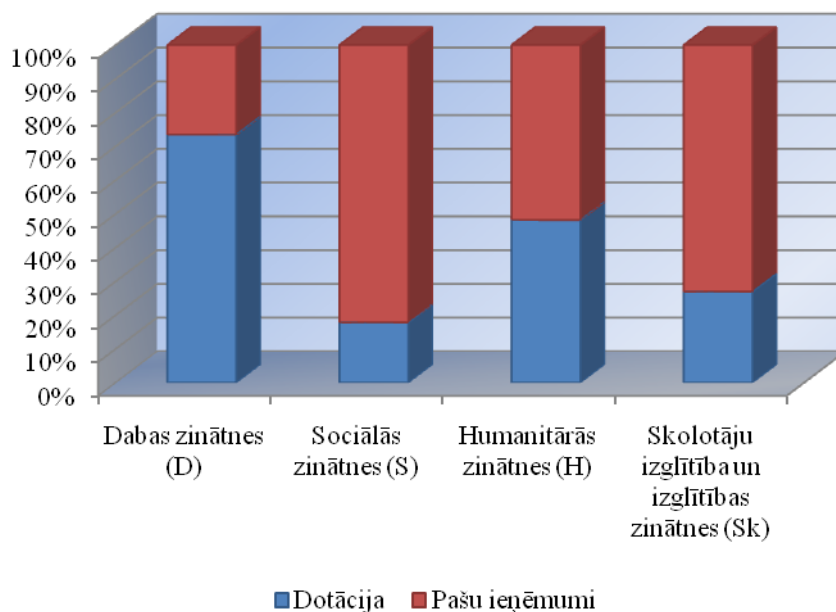

### 3.1.3.att. Pamatbudžeta līdzekļu sadalījums pa zinātņu nozarēm 2009.gadā

Latvijas Universitāte 2009. gadā ir izlietojusi Ls 30 491 419, tai skaitā no valsts budžeta dotācijas izglītībai un pašu ieņēmumu līdzekļiem (pamatbudžeta līdzekļiem) Ls 24 290 169, jeb 78,5% no visiem izdevumiem; no līdzekļiem pētnieciskajai darbībai un citu projektu veikšanai Ls 6 651 249 jeb 21,5%. Izdevumu struktūra atspoguļota 3.1.5.tabulā.

<sup>67</sup> Medicīnas fakultātes pašu ieņēmumi bez ieņēmumiem no līgumiem ar Veselības ministriju.

## LU līdzekļu izlietojums 2009.gadā

Izdevumu veids	LU izdevumi 2009.gadā		
	PAVISAM izdevumi	t.sk. pamatbudžeta izdevumi	t.sk. pētniecisko u.c. projektu līdzekļi
<b>Kārtējie izdevumi</b>	<b>27 580 966</b>	<b>23 203 758</b>	<b>4 377 208</b>
<b>Atalgojums</b>	<b>17 603 094</b>	<b>15 086 800</b>	<b>2 516 294</b>
<b>Darba devēja valsts soc.apdrošināšanas iemaksas, soc.rakstura pabalsti un kompensācijas</b>	<b>4 227 694</b>	<b>3 639 860</b>	<b>587 834</b>
<b>Komandējumi un dienesta braucieni</b>	<b>587 197</b>	<b>210 749</b>	<b>376 448</b>
<b>Pakalpojumi kopā:</b>	<b>4 094 001</b>	<b>3 444 763</b>	<b>649 239</b>
<i>Pasta, telefona un citi sakaru pakalpojumi</i>	284 325	266 716	17 608
<i>Izdevumi par komunālajiem pakalpojumiem (apkuri, ūdeni un kanalizāciju, elektroenerģiju u.c.)</i>	1 371 501	1 223 779	147 723
<i>Iestādes reprezentācijas, ar iestādes darbības un veicamo funkciju nodrošināšanu saistītie pakalpojumi</i>	554 224	475 877	78 348
<i>Remontdarbi un iestāžu uzturēšanas pakalpojumi (izņemot ēku, būvju un ceļu kapitālo remontu)</i>	447 615	424 544	23 071
<i>Informācijas tehnoloģiju pakalpojumi</i>	210 698	205 827	4 870
<i>Īre un noma</i>	404 012	391 228	12 784
<i>Citi pakalpojumi</i>	821 626	456 791	364 835
<b>Krājumi, materiāli, energoresursi, preces, biroja preces un inventārs, ko neuzskaita kodā 5000, kopā:</b>	<b>733 932</b>	<b>516 770</b>	<b>217 161</b>
<i>Biroja preces un inventārs</i>	221 425	163 747	57 677
<i>Kurināmais un enerģētiskie materiāli</i>	15 669	14 769	900
<i>Zāles, ķīmikālijas, laboratorijas preces, medicīniskās ierīces, medicīniskie instrumenti, laboratorijas dzīvnieki un to uzturēšana</i>	151 043	35 471	115 572
<i>Kārtējā remonta un iestāžu uzturēšanas materiāli</i>	234 614	200 213	34 401
<i>Valsts un pašvaldību aprūpē un apgādē esošo personu uzturēšana</i>	3 559	3 429	129
<i>Mācību līdzekļi un materiāli</i>	29 993	27 337	2 656
<i>Pārējās preces</i>	77 629	71 804	5 825
<b>Izdevumi periodikas iegādei</b>	<b>46 400</b>	<b>42 888</b>	<b>3 513</b>
<b>Budžeta iestāžu nodokļu maksājumi</b>	<b>288 647</b>	<b>261 927</b>	<b>26 721</b>
<b>Subsīdijas, dotācijas un sociālie pabalsti kopā:</b>	<b>3 028 861</b>	<b>873 836</b>	<b>2 155 025</b>
<i>Subsīdijas un dotācijas komersantiem, nevalstiskajām organizācijām un citām institūcijām</i>	0		0
<i>Stipendijas</i>	2 958 045	803 020	2 155 025
<i>Transporta izdevumu kompensācijas</i>	70 816	70 816	0
<b>Kapitālie izdevumi</b>	<b>331 591</b>	<b>212 575</b>	<b>119 016</b>
<b>Pamatkapitāla veidošana kopā:</b>	<b>331 591</b>	<b>212 575</b>	<b>119 016</b>
<i>Nemateriālie ieguldījumi (datorprogrammas, licences u.c.)</i>	8 477	7 135	1 342
<i>Zeme, ēkas un būves</i>	0		0
<i>Tehnoloģiskās iekārtas un mašīnas</i>	63 605	7 496	56 108
<i>Transportlīdzekļi</i>	3 640	3 640	0
<i>Saimniecības pamatlīdzekļi (mēbeles, ledusskapji, televizori uc.telpu iekārta)</i>	23 436	10 847	12 589
<i>Bibliotēku krājumi</i>	73 015	73 015	0
<i>Datortehnika, sakaru uc.biroja tehnika</i>	103 213	70 065	33 148
<i>Pārējie iepriekš neklasificētie pamatlīdzekļi</i>	55 616	39 788	15 829
<i>Pamatlīdzekļu izveidošana un nepabeigtā celtniecība</i>	589	589	0
<i>Kapitālais remonts un rekonstrukcija</i>	0		0
<b>KOPĀ:</b>	<b>30 941 418,50</b>	<b>24 290 169,15</b>	<b>6 651 249,35</b>

Atalgojumiem un valsts sociālās apdrošināšanas obligātajam iemaksām ir izlietoti 70.6% līdzekļu (2008. gadā 59.7%), pakalpojumu (pasta, telefonu, elektroenerģija, apkure, telpu īre, u.c.) apmaksai, materiālu, un inventāra iegādei, komandējumiem, grāmatu iegādei un nodokļu maksājumiem 18.5%, kapitālajiem izdevumiem tikai 1.1%, stipendijām un transporta izdevumu kompensācijai 9.8% no kopējiem izdevumiem. Izdevumi procentuālā sadalījumā pa pamatizdevumu grupām doti 3.1.4.attēlā.

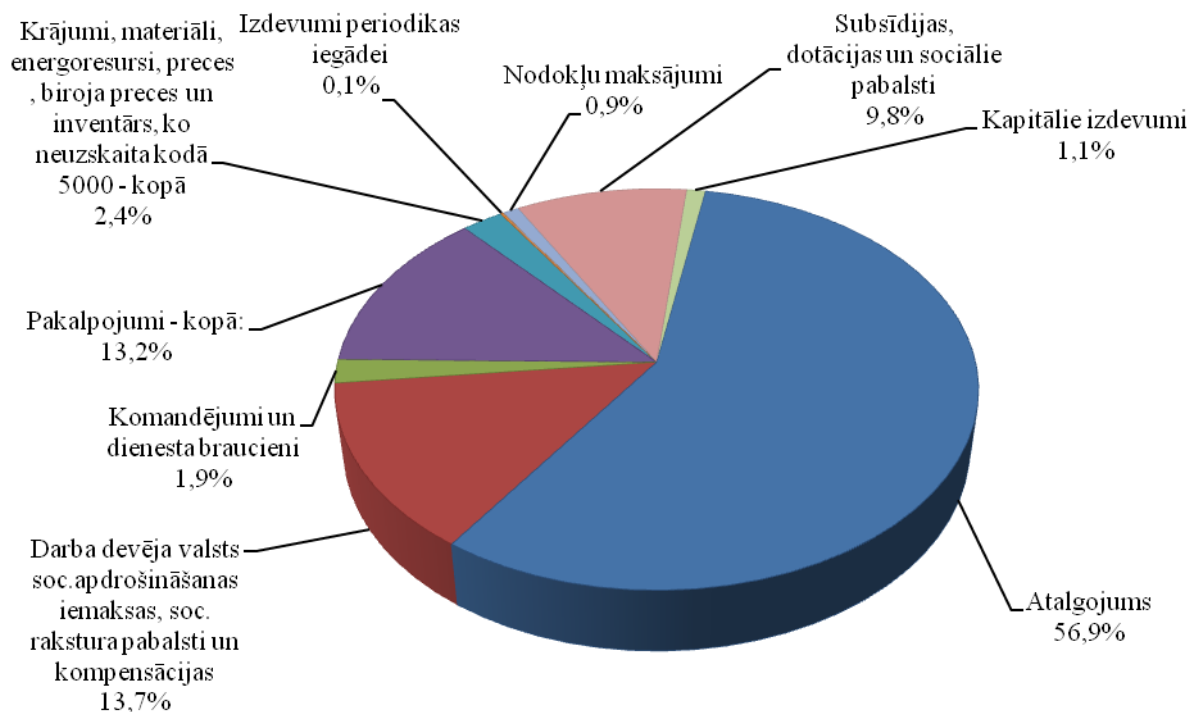

3.1.4.att. LU izdevumi sadalījumā pa pamatizdevumu grupām 2009.gadā

Pamatbudžeta līdzekļu izlietojums fakultātēs uz vienu studējošo (PLE) ir parādīts 3.1.5.attēlā. Savukārt 3.1.6.tabulā var redzēt to izlietojumu uz vienu studējošo (PLE) pa izdevumu veidiem kopumā pa LU.

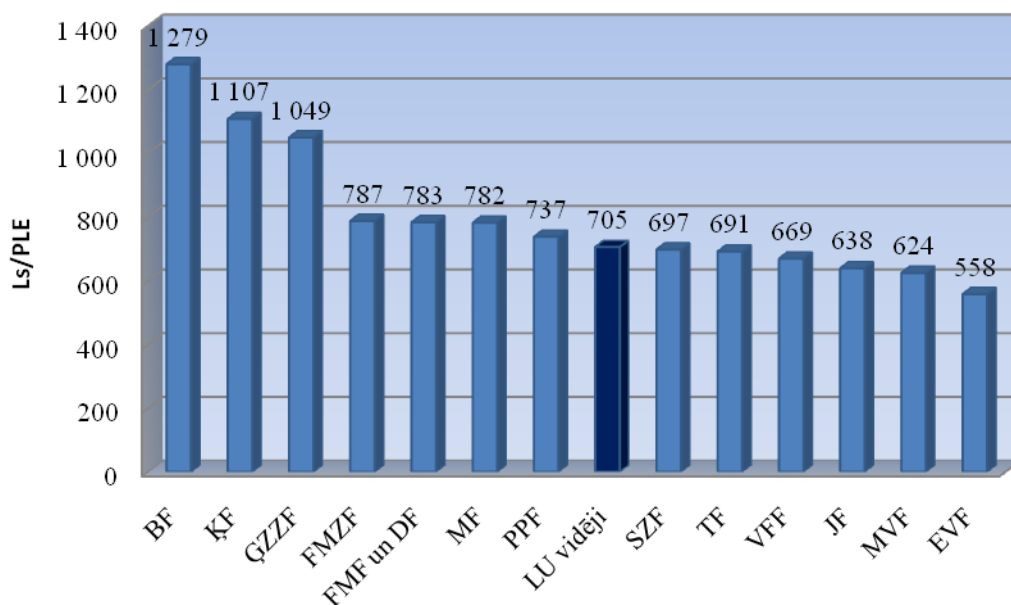

3.1.5.att. LU pamatbudžeta līdzekļu izlietojums fakultātēs uz vienu studējošo (PLE) 2009.gadā

## LU līdzekļu izlietojums 2009.gadā uz vienu studējošo (PLE)

Izdevumu veids	Vidējās studējošo izmaksas uz 1 PLE <sup>68</sup>		Studiju vietas bāzes izmaksas 2009. gadā (IZM faktiskais finansējums)
	Attiecinot uz visu pamatbudžetu, pētniecisko un citu projektu līdzekļiem	Attiecinot uz pamatbudžetu	
<b>Kārtējie izdevumi</b>	<b>1 521,88</b>	<b>1 280,35</b>	<b>657,22</b>
<b>Atalgojums</b>	<b>971,31</b>	<b>832,47</b>	<b>484,53</b>
Darba devēja valsts soc. apdrošināšanas iemaksas, soc. rakstura pabalsti un kompensācijas	233,28	200,84	116,72
<b>Komandējumi un dienesta braucieni</b>	<b>32,40</b>	<b>11,63</b>	<b>0,96</b>
<b>Pakalpojumi kopā:</b>	<b>225,90</b>	<b>190,08</b>	<b>25,60</b>
<i>Pasta, telefona un citi sakaru pakalpojumi</i>	15,69	14,72	
<i>Izdevumi par komunālajiem pakalpojumiem (apkuri, ūdeni un kanalizāciju, elektroenerģiju u.c.)</i>	75,68	67,53	
<i>Iestādes reprezentācijas, ar iestādes darbības un veicamo funkciju nodrošināšanu saistītie pakalpojumi</i>	30,58	26,26	
<i>Remontdarbi un iestāžu uzturēšanas pakalpojumi (izņemot ēku, būvju un ceļu kapitālo remontu)</i>	24,70	23,43	
<i>Informācijas tehnoloģiju pakalpojumi</i>	11,63	11,36	
<i>Īre un noma</i>	22,29	21,59	
<i>Citi pakalpojumi</i>	45,34	25,21	
<b>Krājumi, materiāli, energoresursi, preces, biroja preces un inventārs, ko neuzskaita kodā 5000, kopā:</b>	<b>40,50</b>	<b>28,51</b>	<b>23,43</b>
<i>Biroja preces un inventārs</i>	12,22	9,04	
<i>Kurināmais un enerģētiskie materiāli</i>	0,86	0,81	
<i>Zāles, ķīmikālijas, laboratorijas preces, medicīniskās ierīces, medicīniskie instrumenti, laboratorijas dzīvnieki un to uzturēšana</i>	8,33	1,96	
<i>Kārtējā remonta un iestāžu uzturēšanas materiāli</i>	12,95	11,05	
<i>Valsts un pašvaldību aprūpē un apgādē esošo personu uzturēšana</i>	0,20	0,19	
<i>Mācību līdzekļi un materiāli</i>	1,65	1,51	
<i>Pārējās preces</i>	4,28	3,96	
<b>Izdevumi periodikas iegādei</b>	<b>2,56</b>	<b>2,37</b>	<b>5,98</b>
<b>Budžeta iestāžu nodokļu maksājumi</b>	<b>15,93</b>	<b>14,45</b>	
<b>Kapitālie izdevumi</b>	<b>18,30</b>	<b>11,73</b>	<b>20,20</b>
<b>Pamatkapitāla veidošana:</b>	<b>18,30</b>	<b>11,73</b>	
<i>Nemateriālie ieguldījumi (datorprogrammas, licences u.c.)</i>	0,47	0,39	
<i>Zeme, ēkas un būves</i>	0,00	0,00	
<i>Tehnoloģiskās iekārtas un mašīnas</i>	3,51	0,41	
<i>Transportlīdzekļi</i>	0,20	0,20	
<i>Saimniecības pamatlīdzekļi (mēbeles, ledusskapji, televizori u.c. telpu iekārta)</i>	1,29	0,60	
<i>Bibliotēku krājumi</i>	4,03	4,03	
<i>Datortehnika, sakaru u.c. biroja tehnika</i>	5,70	3,87	
<i>Pārējie iepriekš neklasificētie pamatlīdzekļi</i>	3,07	2,20	
<i>Pamatlīdzekļu izveidošana un nepabeigtā celtniecība</i>	0,03		
<i>Kapitālais remonts un rekonstrukcija</i>	0,00	0,00	
<b>KOPĀ:</b>	<b>1 540,17</b>	<b>1 292,08</b>	<b>677,42</b>

<sup>68</sup> Bez stipendijām un transporta izdevumu kompensācijām



3.1.7. tabulā un 3.1.6.attēlā dota informācija par pieskaitāmo izmaksu sadalījumu pa fakultātēm un zinātņu nozarēm LU attīstībai un infrastruktūrai. Jāuzsver, ka 24,3% no Ls 8 578 718 jeb 4,8% no apstiprinātā LU budžeta (bez aģentūrām - zinātniskiem institūtiem) tiek novirzīti pārvaldes izdevumiem.

3.1.7.tabula

**Pieskaitāmo izmaksu sadalījums pa fakultātēm LU attīstībai un infrastruktūrai  
2009.gadā**

Studiju programmas	Ieguldījums LU attīstībai un infrastruktūrai			
	no studiju maksas	no citiem maksas pakalpojumiem	no valsts dotācijās	Kopā
<b>Dabas zinātnes, matemātika un medicīna:</b>	<b>613 070</b>	<b>38 074</b>	<b>1 813 263</b>	<b>2 464 407</b>
<i>Bioloģijas fakultāte</i>	18 818	118	266 584	285 520
<i>Fizikas un matemātikas fakultāte un Datorikas fakultāte</i>	107 327	466	778 677	886 470
<i>Ģeogrāfijas un zemes zinātņu fakultāte</i>	152 985		336 149	489 134
<i>Ķīmijas fakultāte</i>	28 682	1 148	247 013	276 843
<i>Medicīnas fakultāte</i>	305 258	36 342	184 840	526 440
<b>Humanitārās zinātnes un māksla</b>	<b>538 819</b>	<b>415</b>	<b>527 223</b>	<b>1 066 457</b>
<i>Filoloģijas un mākslas zinātņu fakultāte</i>	55 374	94	198 548	254 016
<i>Moderno valodu fakultāte</i>	360 689	230	153 848	514 767
<i>Teoloģijas fakultāte</i>	5 856		45 999	51 855
<i>Vēstures un filozofijas fakultāte</i>	116 900	91	128 828	245 819
<b>Sociālās zinātnes</b>	<b>2 740 071</b>	<b>3 326</b>	<b>622 860</b>	<b>3 366 257</b>
<i>Ekonomikas un vadības fakultāte</i>	1 807 431	1 281	280 232	2 088 944
<i>Juridiskā fakultāte</i>	606 236	74	123 943	730 253
<i>Sociālo zinātņu fakultāte</i>	326 404	1 971	218 685	547 060
<b>Skolotāju izglītība un izglītības zinātnes</b>	<b>772 010</b>	<b>1 321</b>	<b>300 472</b>	<b>1 073 803</b>
<i>Pedagoģijas un psiholoģijas fakultāte</i>	772 010	1 321	300 472	1 073 803
<b>KOPĀ:</b>	<b>4 663 970</b>	<b>43 136</b>	<b>3 263 818</b>	<b>7 970 924</b>

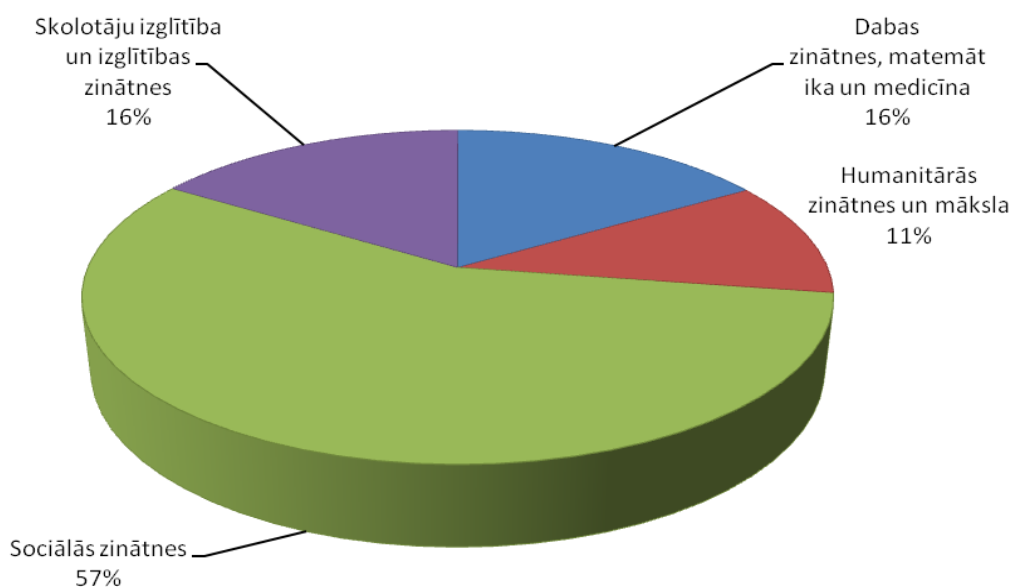

3.1.6.att. Pieskaitāmo izmaksu īpatsvari pa zinātņu nozaru blokiem 2009.gadā



Pārskats par ziedojumiem Latvijas Universitātei parādīts 3.1.8.tabulā. Ziedojumu apjoms LU 2009.gadā sasniedza Ls 53 492, tai skaitā Ls 31 251 bija ziedojumi naudā un Ls 22 241 sastādīja mantiskie ziedojumi. Ziedojumu naudā galvenie mērķi bija lekciju organizēšana, pētījumu veikšana, aparatūras iegāde, grāmatu un žurnālu izdošana; mantiskie ziedojumi bija iekārtas, telpu aprīkojums un mēbeles, datori un biroja tehnika.

3.1.8.tabula

**Pārskats par ziedotājiem, to ziedotajām summām un ziedojumu izlietojumu  
2009.gadā**

Nr.p.k.	Rādītāji	Nauda, Ls	Manta, Ls	Kopā, Ls
<b>I.</b>	<b>Atlikums pārskata gada sākumā</b>	<b>464 989,52</b>	<b>181 374,29</b>	<b>646 363,81</b>
<b>II.</b>	<b>Pārskata gada saņemto ziedojumu un dāvinājumu kopsumma</b>	<b>31 251,13</b>	<b>22 241,03</b>	<b>53 492,16</b>
<i>1.</i>	<i>Latvijas Republikā reģistrētās juridiskās personas</i>	<i>12 902,96</i>	<i>5 080,22</i>	<i>17 983,18</i>
1.1.	SIA "BIOSAN", Reģ. Nr.40003072462	350,00		350,00
1.2.	Jāņa un Elfrīdas Rutku fonds	1 891,36		1 891,36
1.3.	AS "Swedbank", Reģ.Nr.40003074764	6 000,00		6 000,00
1.4.	Partija "Jaunais laiks", Reģ.Nr.40008065236	300,00		300,00
1.5.	LU Arodbiedrības organizācija, Reģ.Nr.40008043830/34	1 000,00		1 000,00
1.6.	SIA "GA International", Reģ.Nr.40103228975	200,00		200,00
1.7.	Izraēlas vēstniecība Latvijā, Reģ.Nr.90000446174	561,60		561,60
1.8.	Rīgas Ebreju kopiena, Reģ. Nr.40008000511	2 550,00		2 550,00
1.9.	SIA "MAPLANT", Reģ. Nr.40003819435	50,00		50,00
1.10.	IF LATVIA AAS, reģ.nr. 40003363354		5 080,22	5 080,22
<i>2.</i>	<i>Ārvalstu juridiskās personas</i>	<i>9 713,45</i>	<i>17 160,81</i>	<i>26 874,26</i>
2.1.	Nordelbijas Evanģēliski - Luteriskā baznīca	1 616,45		1 616,45
2.2.	Johnson & Johnson, PVN Reģ. Nr.S4214301	6 084,00		6 084,00
2.3.	The Rothschild Foundation Europe, Registered Company No.3948898; Registered Charity No.1083262	1 530,00		1 530,00
2.4.	Bukskaunijas un apkārtnes latviešu evaņģēliski luteriskā draudze	483,00		483,00
2.5.	INTERNATIONAL ATOMIC ENERGY AGENCY, Wagramerstrasse 5, P.O. Box 100 A-1400, Vienna, Austria		10 592,89	10 592,89
2.6.	KRIEVIJAS FEDERĀCIJAS VĒSTNIECĪBA Latvijas Republikā, Antonijas ielā 2, Rīga		6 567,92	6 567,92
<i>3.</i>	<i>Fiziskās personas</i>	<i>8 634,72</i>	<i>0,00</i>	<i>8 634,72</i>
3.1.	Evija Latkovska	15,00		15,00
3.2.	Sarmīte Tūbele	60,00		60,00
3.3.	Rudīte Andersone	30,00		30,00
3.4.	Armands Puķītis	30,00		30,00
3.5.	Līga Āboltiņa	30,00		30,00
3.6.	Zoja Čehlova	30,00		30,00
3.7.	Rasma Vīgante	30,00		30,00
3.8.	Irina Plotka	30,00		30,00
3.9.	Ilmārs Kangro	30,00		30,00
3.10.	Rasma Vīgante	30,00		30,00
3.11.	Agita Ābele	30,00		30,00
3.12.	Agita Ābele	30,00		30,00
3.13.	Ilze Šūmane	30,00		30,00
3.14.	Aija Peršēvica	30,00		30,00
3.15.	Līga Āboltiņa	30,00		30,00
3.16.	Dace Medne	30,00		30,00
3.17.	Daina Lieģeniece	30,00		30,00
3.18.	Emīlija Černova	30,00		30,00
3.19.	Baiba Kaļķe	30,00		30,00
3.20.	Ligita Stramkale	30,00		30,00

Nr.p.k.	Rādītāji	Nauda, Ls	Manta, Ls	Kopā, Ls
3.21.	Srma Kļaviņa	65,00		65,00
3.22.	Horst Kary	1 757,01		1 757,01
3.23.	Fritz Sixtus Keck, Sonja Keck	1 932,71		1 932,71
3.24.	G.Jankovskis, I.Beldava, B.Līviņa, K.Strēlis, Andris Čuriškis, vienādās daļās	1 200,00		1 200,00
3.25.	Nataļja Kononova	200,00		200,00
3.26.	Dažādi ziedotāji	1 265,00		1 265,00
3.27.	Bārbala Simsons	1 600,00		1 600,00
<b>III.</b>	<b>Noteiktam mērķim paredzēto ziedojumu izlietojums</b>	<b>46 619,23</b>	<b>70 515,40</b>	<b>117 134,63</b>
<b>IV.</b>	<b>Atlikumi pārskata gada beigās</b>	<b>449 621,42</b>	<b>133 099,92</b>	<b>582 721,34</b>

### 3.2. PĒTNIECĪBAS DARBA FINANSĒJUMS<sup>69</sup>

Latvijas Universitāte tiecas zinātnes attīstību orientēt uz starpnozaru pētījumiem un sinerģiju veidošanu gan ar Latvijas, gan ārvalstu pētniecības institūcijām. LU veic pētījumus visās jomās, kur tās personāls rod iespējas un pasūtījumu strādāt pie sabiedrības, kultūras, saimniecības, izglītības, tehnoloģijas, dabas un veselības aizsardzības problēmām.

LU projekti tiek grupēti atbilstoši pētniecībai un citām aktivitātēm saņemtajam finansējuma veidam. 2009.gadā finansējums pētniecībai LU bija 5 293,95 tūkstoši Ls. Tas ir par 3,1 milj. Ls mazāk nekā 2008.gadā.

Valsts budžeta finansējums sastādīja 4 700,3 tūkst. Ls jeb 88,8% no visa pētniecības finansējuma, t.sk.:

- 12,3% - Latvijas zinātnes padomes granti un cits LZP finansējums;
- 45,6% - ES struktūrfondu finansējums zinātniskajai darbībai;
- 22,6% - Zinātniskās darbības bāzes finansējums;
- 12,2% - Valsts pētījumu programmu finansējums;
- 3,6% - Valsts pārvaldes institūciju pasūtītie pētījumi;
- 3,7% - Pārējais valsts budžeta zinātnes finansējums (Tirgus orientēto pētījumu finansējums, pašvaldību finansējums u.tml.).

Pētniecisko un citu projektu ieņēmumu struktūra procentos pa projektu grupām parādīta 3.2.1. att.

<sup>69</sup> Informācijas sagatavota, pamatojoties uz LU Finanšu uzskaites departamenta, LU Akadēmiskā departamenta un LU aģentūru sniegtajiem datiem.

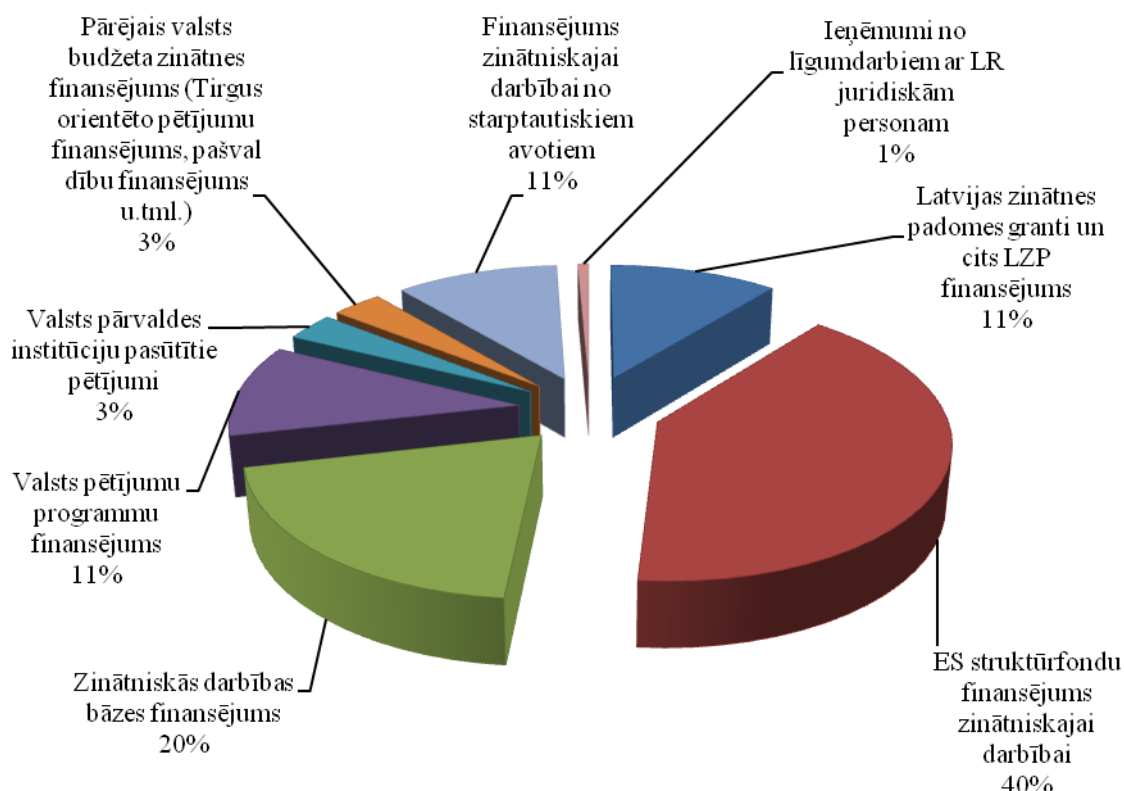

3.2.1.att. LU (bez LU aģentūrām) zinātniskās darbības finansējums 2009.gadā

3.2.1.tabula

### LZP finansējums 2009.gadā

Ieņēmumu veids	2006.g.		2007.g.		2008.g.		2009.g.	
	skaits	apjoms (tūkst.Ls)	skaits	apjoms (tūkst.Ls)	skaits	apjoms (tūkst.Ls)	skaits	apjoms (tūkst.Ls)
Granti	135	462	135	588	131	602	67	434
Centralizētais finansējums	4	31	4	31				
Starptautiskās sadarb.finans.	162	38	173	38	202	46	96	27
Doktorantūras finansējums	11	9	2	1				
Sadarbības projekti	20	127	19	171	16	137	16	105
Papildus finansējums				52				
Eiropas finansējums			1	2	1	12	1	11
Ekspertu darba samaksa		14		15	1	30		
<b>KOPĀ:</b>	<b>332</b>	<b>681</b>	<b>334</b>	<b>898</b>	<b>350</b>	<b>827</b>	<b>180</b>	<b>577</b>

LU struktūrvienību zinātniskās darbības finansējums no LZP un līgumdarbu līdzekļiem 2009.gadā salīdzinājumā ar 2008.gadu samazinājies par 1 087 952 Ls. Salīdzinājuma ar 2008.gadu, 2009.gadā vislielākais finansējuma apjoma samazinājums vērojams medicīnā, bioloģijā un fizikā. Savukārt vienīgā nozarē, kurā, salīdzinājumā ar 2008.gadu, 2009.gada finansējums pieauga, ir ķīmija (skat. 3.2.9.tabulu).

3.2.9. tabula

### LU (bez LU aģentūrām) ieņēmumi no LZP un līgumdarbu līdzekļiem pētniecības darbu veikšanai dažādās zinātņu nozarēs

Nozare	Gads			
	2006.	2007.	2008.	2009.
Bioloģija	348490	422588	498336	284320

Nozare	Gads			
	2006.	2007.	2008.	2009.
Datorzinātne un informātika	52030	32128	70090	9506
Ekonomika	750700	301056	97667	39960
Filoloģija	43253	69557	35862	15063
Filozofija	75755	82631	128179	85986
Fizika	477547	471453	567215	410436
Ģeogrāfija	110215	112738	62084	34140
Ģeoloģija	39048	44289	43469	23763
Inženierzinātnes	73842	124504	250853	152112
Komunikācijas zinātnes	29429	100961	102249	85922
Ķīmija	81295	56795	36715	41157
Matemātika	3200	5971	5963	4320
Medicīna	123688	380997	519855	280699
Pedagoģija	85038	117423	49704	44968
Politikas zin.	17283	19813	26272	660
Psiholoģija	18811	20786	29452	8926
Socioloģija	104632	104690	29808	27166
Teoloģija	950	0		
Tiesību zin.	18870	23490	16425	10459
Vēsture	10123	5566	4595	2318
Vides zinātne	122585	263487	217740	194127
Cits	82767	137831	89014	37587
<b>KOPĀ</b>	<b>2 669 551</b>	<b>2 898 754</b>	<b>2881547</b>	<b>1793595</b>

3.2.10.tabula

### 2009.gada finansējums uz vienu pētniecībā iesaistīto darbinieku (Ls)

	Finansējums uz vienu pētniecībā iesaistīto darbinieku <sup>70</sup>	Finansējums uz vienu pētniecībā iesaistīto zinātnisko darbinieku <sup>71</sup>	Finansējums uz vienu pētniecībā iesaistīto zinātnisko darbinieku ar zinātnisko grādu
<b>LU</b>	3199,65	3812,59	7614,64
<b>LU BI</b>	3609,76	7425,80	14048,81
<b>LU CFI</b>	8807,18	10043,27	20691,57
<b>LU FI</b>	7301,35	12006,67	20780,77
<b>LU FSI</b>	6246,91	9200,00	14457,14
<b>LU MII</b>	9426,59	16159,86	37117,19
<b>LU LVall</b>	7490,91	8039,02	14981,82
<b>LU LVestI</b>	7846,55	10343,18	14221,88
<b>LU LFMI</b>	7574,07	8891,30	15730,77
<b>LU PMI</b>	10218,92	26075,86	31508,33

<sup>70</sup> Pētniecībā iesaistītie darbinieki – zinātniskie darbinieki, tehniķi un laboranti, apkalpojošais personāls. Zinātniskā personāla skaitā iekļauj gan tos darbiniekus, kuri ar zinātnisko darbu nodarbojas pilnu darba laiku, gan tos, kuri veic pasniedzēja darbu un tikai daļu no sava sarba laika velta zinātniskajam darbam.

<sup>71</sup> Pētniecībā iesaistītie zinātniskie darbinieki – darbinieki ar augstāko izglītību, kuri veic zinātnisko darbu. To skaitā ietilpst arī zinātnisko iestāžu vadītāji un viņu vietnieki.

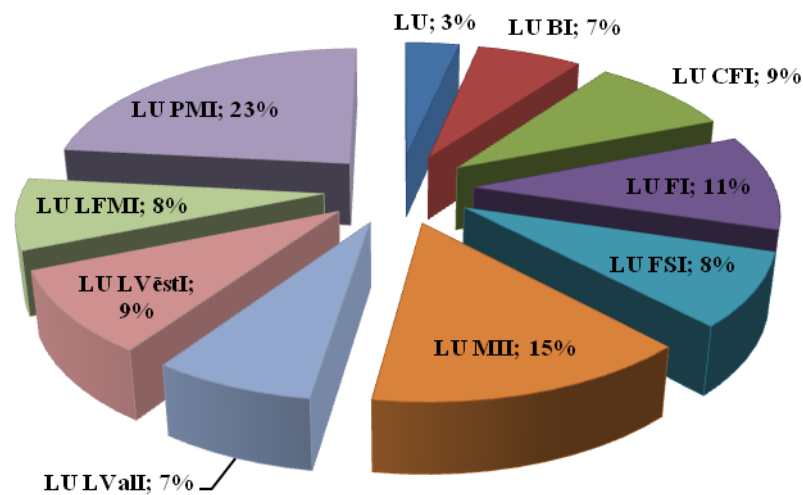

3.2.2.att. Pētniecības darbu finansējums LU un LU aģentūrās uz vienu zinātnisko darbinieku 2009.gadā

Faktiskās izmaksas pētniecības darbu izpildei LU un LU aģentūrās redzmas 3.2.3.attēlā.

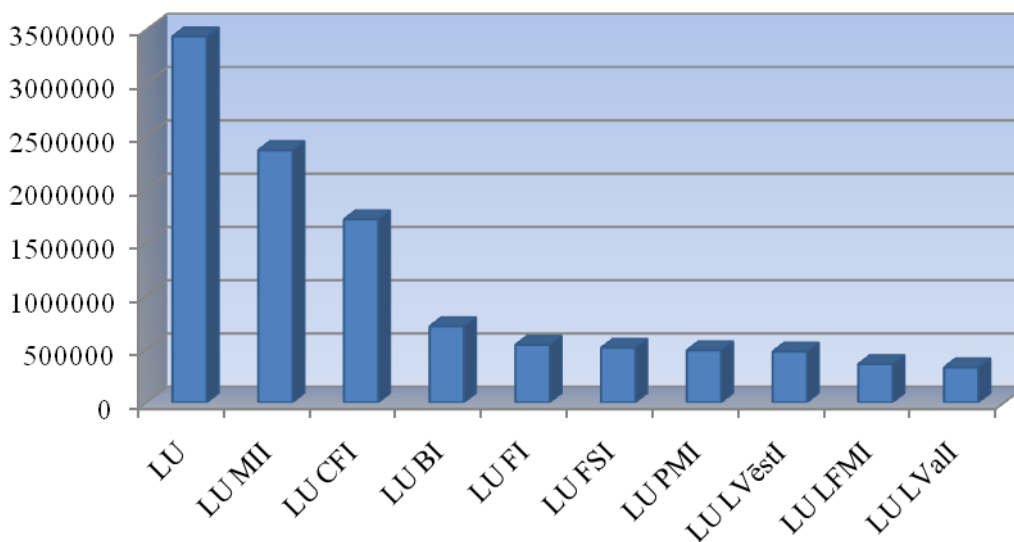

3.2.3.att. Pētniecības darbu apjoms 2009.gadā (Ls)

Kopā 2009.gadā LU un LU aģentūrās fundamentālajiem pētījumiem tika atvēlēti 37,5% no kopējā 2009.gada pētniecībai piešķirtā finansējuma, lietišķajiem pētījumiem – 37,3%, savukārt eksperimentālajām izstrādēm – 7,2%.

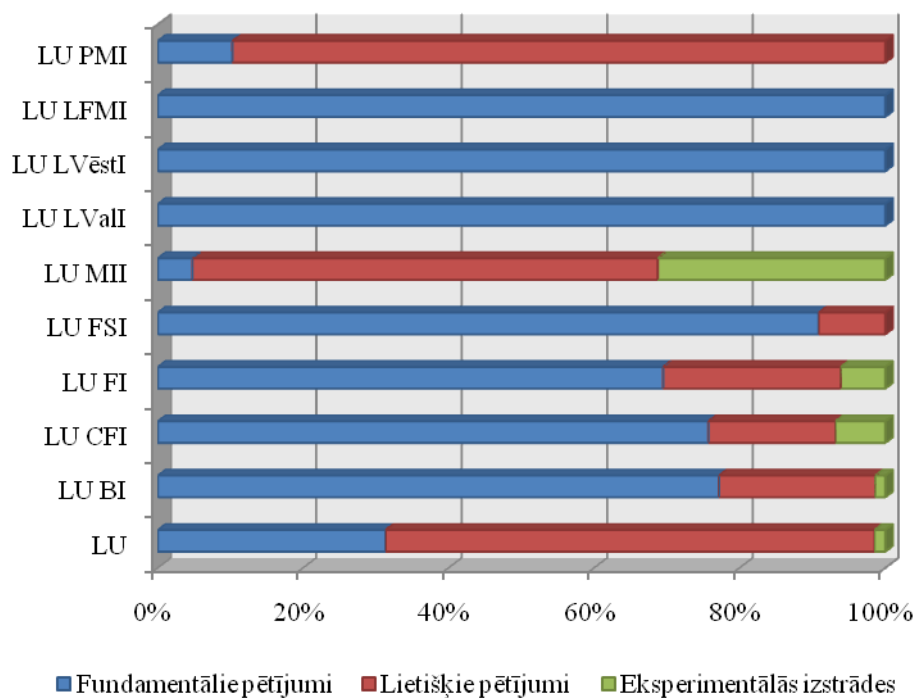

### 3.2.4.att. Pētniecības darbu izpilde LU un LU aģentūrās 2009.gadā

LU un LU aģentūru izdevumi, t.sk. darba algām izlietotie līdzekļi, parādīti 3.2.11.tabulā un 3.2.5.attēlā.

3.2.11.tabula

### LU un LU aģentūru zinātniskās darbības izdevumi 2009.gadā

	Kopējie izdevumi	T.sk. darba algas			
		Kopā		t.sk. zinātniskajiem darbiniekiem	
		Ls	% no kopējiem izdevumiem	Ls	% no kopējiem izdevumiem
<b>LU</b>	3 433 100	2 028 900	59	1872600	55
<b>LU BI</b>	714400	546300	76	283300	40
<b>LU CFI</b>	1559600	1208800	78	1027500	66
<b>LU FI</b>	696900	569300	82	423200	61
<b>LU FSI</b>	557300	406900	73	344400	62
<b>LU MII</b>	2526300	1529800	61	1031600	41
<b>LU LValI</b>	329300	213500	65	213500	65
<b>LU LVēstI</b>	477700	305000	64	231400	48
<b>LU LFMI</b>	416100	296300	71	257600	62
<b>LU PMI</b>	501200	338000	67	290700	58

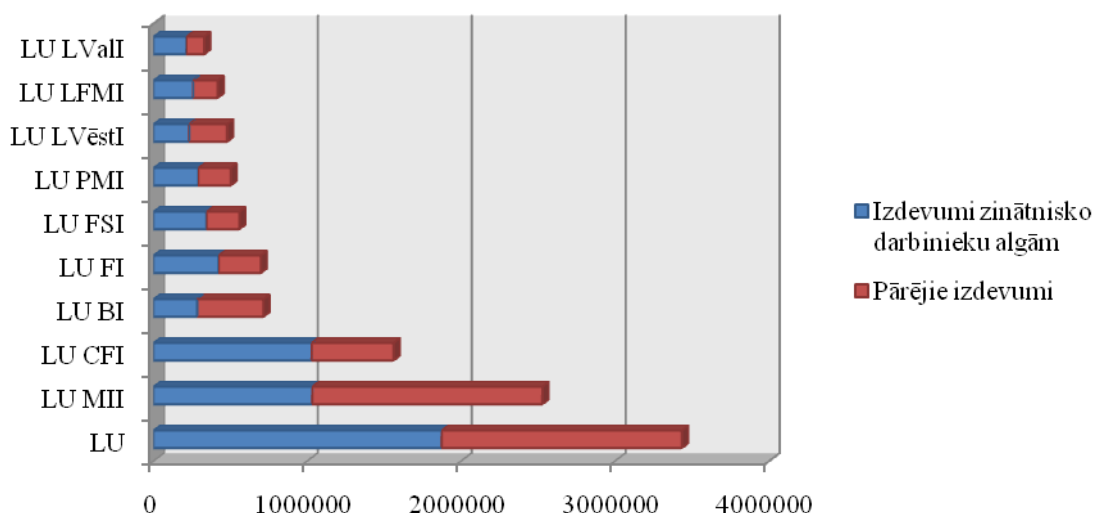

### 3.2.5.att. Zinātnisko darbinieku algu izdevumu īpatsvars LU un LU aģentūrās 2009.gadā

3.2.12.tabulā un 3.2.6.attēlā ir dota informācija par pētniecisko projektu izdevumu struktūru pēc izdevumu veidiem un pēc finansēšanas avotiem. Pētniecisko projektu izdevumi 2009.gadā no valsts budžeta līdzekļiem bija 85.6% apmēra no visiem izdevumiem pētniecisko projektu realizācijai. Lielāko izdevumu daļu veido atlīdzības izdevumi 73.5% apmērā.

3.2.12.tabula

### Pētniecisko projektu izdevumu struktūra 2009.gadā (Ls)

Izdevumu veids	Pētniecisko projektu grupas			
	Kopā	Valsts budžeta finansējums	Zinātniskās darbības finansējums no starptautiskiem avotiem	Līgumdarbi ar LR juridiskām personām
Atalgojums	<b>1 930 310</b>	1 720 678	185 773	23 860
Darba devēja valsts soc. apdrošināšanas iemaksas, soc. rakstura pabalsti un kompensācijas	<b>456 364</b>	410 675	40 114	5 575
Komandējumi un dienesta braucieni	<b>199 250</b>	135 626	59 083	4 541
Pakalpojumi kopā:	<b>349 030</b>	297 786	41 355	9 889
Krājumi, materiāli, energoresursi, preces, biroja preces un inventārs, ko neuzskaita kodā 5000, kopā	<b>197 796</b>	151 088	39 741	6 968
Izdevumi periodikas iegādei	<b>2 135</b>	1 728	344	63
Budžeta iestāžu nodokļu maksājumi	<b>22 366</b>	15 633	1 362	5 371
Stipendijas	<b>6 467</b>	0	6 467	
Kapitālie izdevumi	<b>81 283</b>	43 977	36 013	1 293
<b>KOPĀ:</b>	<b>3 245 001</b>	<b>2 777 190</b>	<b>410 252</b>	<b>57 559</b>

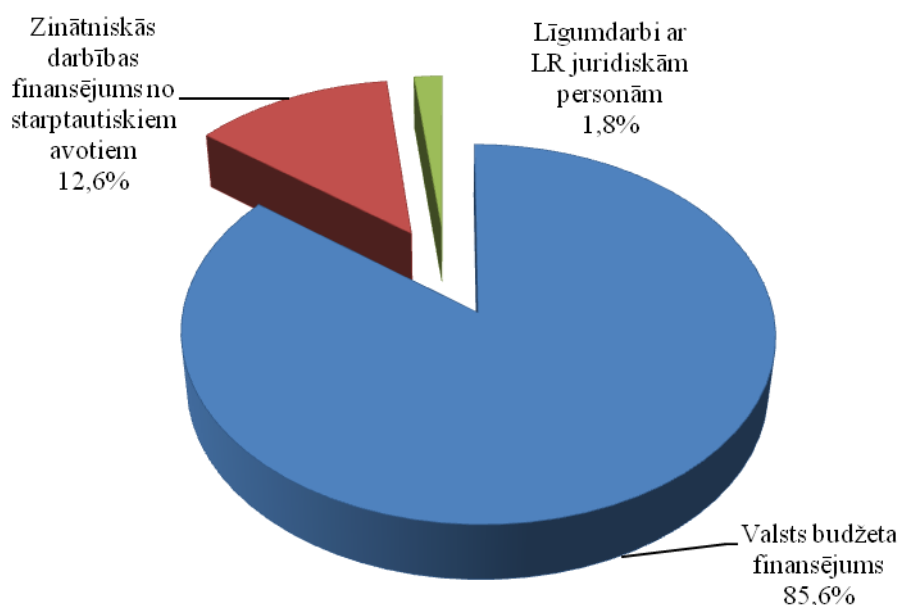

3.2.6.att. Pētniecisko projektu izdevumu īpatsvars procentos 2009.gadā

3.2.13.tabula

LZP un līgumdarbu finansējuma sadalījums pa zinātņu nozarēm LU struktūrvienībās

Nr.	Zinātņu nozares	2006.		2007.		2008.		2009.	
		Tēmu skaits	Apjoms Ls	Tēmu skaits	Apjoms Ls	Tēmu skaits	Apjoms Ls	Tēmu skaits	Apjoms Ls
<b>Kopā, t.sk. pa zinātņu nozarēm:</b>		<b>488</b>	<b>2669551</b>	<b>488</b>	<b>2898754</b>	<b>494</b>	<b>2881547</b>	<b>295</b>	<b>1793595</b>
1.	Bioloģija	56	348490	55	422588	56	498336	30	284320
2.	Datorzinātne	6	52030	5	32128	6	70090	4	9506
3.	Ekonomika	19	750700	19	301056	8	97667	8	39960
4.	Filoloģija	13	43253	10	69557	9	35862	5	15063
5.	Filozofija	5	75755	4	82631	3	128179	3	85986
6.	Fizika	64	477547	55	471453	60	567215	48	410436
7.	Ģeogrāfija	16	110215	15	112738	11	62084	12	34140
8.	Ģeoloģija	9	39048	8	44289	8	43469	4	23763
9.	Inženierzinātnes	8	73842	11	124504	12	250853	11	152112
10.	Komunikācijas zinātnes	3	29429	9	100961	8	102249	9	85922
11.	Ķīmija	17	81295	14	56795	13	36715	7	41157
12.	Matemātika	2	3200	2	5971	2	5963	1	4320
13.	Medicīna	30	123688	37	380997	34	519855	16	280699
14.	Pedagoģija	12	85038	12	117423	15	49704	7	44968
15.	Politikas zinātne	3	17283	4	19813	5	26272	2	660
16.	Psiholoģija	14	18811	11	20786	9	29452	2	8926
17.	Socioloģija	12	104632	13	104690	11	29808	7	27166
18.	Teoloģija	1	950	0	0	0	0	0	0
19.	Tiesības	4	18870	3	23490	2	16425	3	10459
20.	Vēsture	5	10123	2	5566	2	4595	1	2318
21.	Vides zinātne	22	122585	20	263487	16	217740	18	194127
22.	Centralizētais finansējums	4	30930	4	30930	0	0	0	0
23.	Starptaut. sadarb. finansējums	162	26875	172	31620	202	38193	95	24322
24.	Eiropas finansējums			1	2000	1	12000	1	10800
25.	Ekspertu darba sam.		13966	0	15216	0	30281	0	0
26.	Infrastrukturai, admin.	1	10996	2	58065	1	8540	1	2465



## LZP finansējuma sadalījums pa zinātņu nozarēm 2009.gadā

Nr.	Zinātņu nozares	2006		2007		2008		2009	
		Tēmu skaits	Apjoms Ls	Tēmu skaits	Apjoms Ls	Tēmu skaits	Apjoms Ls	Tēmu skaits	Apjoms Ls
<b>Kopā, t.sk. pa zinātņu nozarēm</b>		<b>333</b>	<b>680620</b>	<b>335</b>	<b>898269</b>	<b>351</b>	<b>827280</b>	<b>180</b>	<b>577098</b>
1.	Bioloģija	37	164319	37	245157	37	246380	18	143986
2.	Datorzinātne	3	11301	3	14128	3	9009	2	9506
3.	Ekonomika	7	40514	7	48983	4	45328	4	31674
4.	Filoloģija	6	13246	4	12716	2	10035		
5.	Filozofija	3	7255	2	7631	1	8179	1	7362
6.	Fizika	21	87015	20	101690	20	102818	18	94404
7.	Ģeogrāfija	5	8074	5	9803	5	9221	3	15054
8.	Ģeoloģija	8	36525	8	44289	8	43469	4	23763
9.	Inženierzinātnes	4	15806	5	19598	5	20148	4	26219
10.	Komunikācijas zinātnes			1	3053	1	2110	1	2754
11.	Ķīmija	13	30433	12	34895	12	35215	6	39657
12.	Matemātika	2	3200	2	5971	2	5963	1	4320
13.	Medicīna	19	82862	19	103515	20	107377	8	93131
14.	Pedagoģija	9	15456	8	19155	8	19704	4	15937
15.	Politikas zinātne								
16.	Psiholoģija	14	18811	11	20786	9	29452	2	8926
17.	Socioloģija	6	32773	7	40012	6	22838	4	12359
18.	Teoloģija	1	950						
19.	Tiesības	4	18870	3	23490	2	16425	3	10459
20.	Vēsture	2	4585	2	5566	2	4595		
21.	Vides zinātne	2	5858						
22.	Centralizētais finansējums	4	30930	4	30930				
23.	Starptaut. sadarb. finansējums	162	26875	172	31620	202	38193	95	24322
24.	Eiropas finansējums			1	2000	1	12000	1	10800
25.	Ekspertu darba sam.		13966		15216		30281		
26.	Infrastrukturai, admin.	1	10996	2	58065	1	8540	1	2465

## Līgumdarbu finansējuma sadalījums pa zinātņu nozarēm 2009.gadā

Nr.	Zinātņu nozares	2006.		2007.		2008.		2009.	
		Tēmu skaits	Apjoms Ls	Tēmu skaits	Apjoms Ls	Tēmu skaits	Apjoms Ls	Tēmu skaits	Apjoms Ls
<b>Kopā, t.sk. pa zinātņu nozarēm</b>		<b>155</b>	<b>1988931</b>	<b>153</b>	<b>2000485</b>	<b>143</b>	<b>2054267</b>	<b>115</b>	<b>1216497</b>
1.	Bioloģija	19	184171	18	177431	19	251956	12	140334
2.	Datorzinātne	3	40729	2	18000	3	61081	2	
3.	Ekonomika	12	710186	12	252073	4	52339	4	8286
4.	Filoloģija	7	30007	6	56841	7	25827	5	15063
5.	Filozofija	2	68500	2	75000	2	120000	2	78624
6.	Fizika	43	390532	35	369763	40	464397	30	316032
7.	Ģeogrāfija	11	102141	10	102935	6	52863	9	19086
8.	Ģeoloģija	1	2523						
9.	Inženierzinātnes	4	58036	6	104906	7	230705	7	125893
10.	Komunikācijas zinātnes	3	29429	8	97908	7	100139	8	83168
11.	Ķīmija	4	50862	2	21900	1	1500	1	1500

Nr.	Zinātņu nozares	2006.		2007.		2008.		2009.	
		Tēmu skaits	Apjoms Ls	Tēmu skaits	Apjoms Ls	Tēmu skaits	Apjoms Ls	Tēmu skaits	Apjoms Ls
12.	Matemātika								
13.	Medicīna	11	40826	18	277482	14	412478	8	187568
14.	Pedagoģija	3	69582	4	98268	7	30000	3	29031
15.	Politikas zinātne	3	17283	4	19813	5	26272	2	660
16.	Psiholoģija								
17.	Socioloģija	6	71859	6	64678	5	6970	3	14807
18.	Teoloģija								
19.	Tiesības								
20.	Vēsture	3	5538					1	2318
21.	Vides zinātne	20	116727	20	263487	16	217740	18	194127

## 4. PERSONĀLS<sup>72</sup>

### 4.1. STATISTIKA PAR LU UN LU AĢENTŪRU PERSONĀLU 2009.GADĀ

Latvijas Universitāte realizē pārdomātu personāla piesaistes stratēģiju. 2009.gadā personāla mainība bija 8 %.

Pārskata gadā uz vairāk nekā 160 vakantajām akadēmisko amatu vietām izsludināti 6 pretendentu atlases konkursi. Uz administratīvo amatu vakancēm izsludināti 5 atklātie konkursi un 6 LU konkursi.

Tā kā Latvijas Universitātē tiek īstenoti daudzi starptautiski projekti, projektu izpildes laikā pieaug arī jaunu darbinieku skaits.

LU kopējais personāls uz 31.12.2009. bija 2597 cilvēki (skat. 4.1.tabulu), t.sk. akadēmiskais personāls - 837 jeb 32% no LU kopējā personāla. Ja pie akadēmiskā personāla pieskaitām 337 pieaicinātos viesmācītbspēkus un stundu pasniedzējus (skat. 25. un 26.atsauci 4.1.tabulā), tad šī personāla daļa sasniedz 45 % no LU kopējā personāla. Saimnieciskais personāls bija 16 %, bet administratīvais personāls (administrācija) - 6% no LU kopējā personāla.

4.1.1.tabula

**LU kopējais personāls un tā struktūra uz 31.12.2009.**

LU kopējais darbinieku skaits	LU akadēmiskais personāls	LU vispārējais personāls		
		KOPĀ	t.sk. saimnieciskais personāls	t.sk. administratīvais personāls(administrācija)
2597	837 (1174 <sup>73</sup> )	1760 (1423 <sup>74</sup> )	420	158

Salīdzinājumā ar iepriekšējo gadu (uz 31.12.2008.) kopējā personāla skaits samazinājies par 226 cilvēkiem.

Turpmāko tabulu dati ir aprēķināti, balstoties uz akadēmiskā personāla skaitu - 837 darbiniekiem, kas ievēlēti akadēmiskajos amatos LU fakultātēs un institūtos, un 1760 vispārējā personāla darbiniekiem.

<sup>72</sup> Sagatavoja LU Personāla departaments.

<sup>73</sup> Ja pie akadēmiskā personāla pieskaitām 337 pieaicinātos viesmācītbspēkus un stundu pasniedzējus.

<sup>74</sup> Ja pie akadēmiskā personāla pieskaitām 337 pieaicinātos viesmācītbspēkus un stundu pasniedzējus.

## Personāls sadalījumā pa fakultātēm un zinātniskajiem institūtiem uz 31.12.2009.

	KOPĀ akadēmiskais personāls <sup>75</sup>	Profesori	Asociētie profesori	Docenti	Lektori	Asistenti	KOPĀ mācībspēki	t.sk. ar Dr. grādu	Vadošie pētnieki	Pētnieki	Zinātniskie asistenti	KOPĀ zinātniskais personāls	t.sk. ar Dr. grādu	KOPĀ vispārējais personāls <sup>76</sup>	t.sk. saimnieciskais personāls <sup>77</sup>
<b>FAKULTĀTE</b>															
BF	51	7	7	9	7	2	<b>32</b>	25	2	14	3	<b>19</b>	5	59	0
DF	40	10	8	10	10	0	<b>38</b>	28	0	2	0	<b>2</b>	1	34	0
EVF	110	23	21	23	37	2	<b>106</b>	67	2	2	0	<b>4</b>	2	83	0
FMF	80	12	16	12	12	2	<b>54</b>	43	7	11	8	<b>26</b>	14	66	0
ĢZZF	37	8	6	10	6	3	<b>33</b>	25	0	1	3	<b>4</b>	0	61	0
HZF	84	15	23	20	19	1	<b>78</b>	59	2	0	4	<b>6</b>	3	82	0
JF	55	11	3	7	34	0	<b>55</b>	23	0	0	0	<b>0</b>	0	39	0
ĶF	32	4	9	9	3	0	<b>25</b>	22	2	5	0	<b>7</b>	2	31	0
MF	46	13	15	14	2	2	<b>46</b>	43	0	0	0	<b>0</b>	0	118	0
PPF	100	25	8	20	30	9	<b>92</b>	54	2	4	2	<b>8</b>	4	117	0
SZF	38	8	6	12	2	0	<b>28</b>	26	5	3	2	<b>10</b>	6	80	8
TF	13	1	3	4	5	0	<b>13</b>	9	0	0	0	<b>0</b>	0	5	0
VFF	29	11	9	6	3	0	<b>29</b>	26	0	0	0	<b>0</b>	0	7	0
<b>KOPĀ</b>	<b>715</b>	<b>148</b>	<b>134</b>	<b>156</b>	<b>170</b>	<b>21</b>	<b>629</b>	<b>450</b>	<b>22</b>	<b>42</b>	<b>22</b>	<b>86</b>	<b>37</b>	<b>782</b>	<b>8</b>
<b>LU INSTITŪTS</b>															
LU AI	13								3	5	5	13	5	6	0
LU ASI	17								10	6	1	17	10	31	0
LU EKMI	13								9	2	2	13	10	22	0
LU ĢĢI	7								2	4	1	7	2	4	0
LU KZI	17								8	1	8	17	9	13	0

<sup>75</sup> Akadēmiskais personāls - darbinieki, kas ievēlēti akadēmiskajos amatos: 1) mācībspēki - profesori, asociētie profesori, docenti, lektori, asistenti; 2) zinātniskais personāls - vadošie pētnieki, pētnieki, zinātniskie asistenti.

<sup>76</sup> Vispārējais personāls - mācību un pētniecības palīgpersonāls, t.sk. administratīvie un saimnieciskie \*\* darbinieki, pieaicinātie viesmācībspēki un stundu pasniedzēji, darbinieki projektiem un cits personāls, izņemot akadēmisko personālu.

<sup>77</sup> Saimnieciskais personāls - saimnieciskā servisa darbinieki (sētnieki, garderobisti, apkopēji, transporta vadītāji, ēku komandanti, dežuranti, remonta u.c. strādnieki).

	<b>KOPĀ akadēmiskais personāls<sup>75</sup></b>	Profesori	Asociētie profesori	Docenti	Lektori	Asistenti	<b>KOPĀ mācībspēki</b>	<i>t.sk. ar Dr. grādu</i>	Vadošie pētnieki	Pētnieki	Zinātniskie asistenti	<b>KOPĀ zinātniskais personāls</b>	<i>t.sk. ar Dr. grādu</i>	<b>KOPĀ vispārējais personāls<sup>76</sup></b>	t.sk. saimnieciskais personāls <sup>77</sup>
LU ĶFI	12								6	3	3	12	6	19	0
LU MBI	18								9	4	5	18	13	18	0
<b>KOPĀ</b>	<b>97</b>								<b>47</b>	<b>25</b>	<b>25</b>	<b>97</b>	<b>55</b>	<b>113</b>	<b>0</b>
<b>KOPĀ LU fakultātes un institūti</b>	<b>812</b>	<b>148</b>	<b>134</b>	<b>158</b>	<b>182</b>	<b>21</b>	<b>629</b>	<b>450</b>	<b>69</b>	<b>67</b>	<b>47</b>	<b>183</b>	<b>92</b>	<b>895</b>	<b>8</b>

Lielākā LU vērtība ir augsti izglītots un profesionāls personāls. Tendence profesionāli attīstīties un paaugstināt izglītības līmeni gadu gaitā saglabājas un gadu no gada pieaug maģistra un doktora grādu ieguvušo darbinieku skaits. LU fakultātēs un zinātniskajos institūtos kopā strādāja 812 akadēmiskā personāla darbinieki, no tiem 450 ar Dr. grādu, t.i. 55 %, kā arī 895 vispārējā personāla darbinieki.

4.1.3.tabula

**Personāls LU aģentūrās uz 31.12.2009**

LU aģentūra	Personāls kopā	Vadošie pētnieki	Pētnieki	Zinātniskie asistenti	Akadēmiskais personāls KOPĀ	t.sk. ar Dr. grādu	t.sk.%, ar Dr. grādu	Vispārējais personāls KOPĀ	t.sk. saimnieciskais personāls
LU BI	146	22	23	16	61	33	54	85	23
LU CFI	203	58	18	35	111	65	59	92	13
LU FI	79	25	14	8	47	32	68	32	7
LU FSI	79	21	23	4	48	28	58	31	0
LU LFMI	51	6	5	11	22	12	55	29	0
LU LVaII	44	9	15	17	41	25	61	3	0
LU LVēstI	58	12	18	9	39	28	72	19	0
LU MII	209	52	41	46	139	61	44	70	12
LU PMI	76	15	14	7	36	29	81	40	9
<b>Kopā</b>	<b>945</b>	<b>220</b>	<b>171</b>	<b>153</b>	<b>544</b>	<b>313</b>	<b>58</b>	<b>401</b>	<b>64</b>

LU aģentūrās kopā strādāja 544 akadēmiskā (zinātniskā) personāla darbinieki un 401 vispārējā personāla darbinieki, t.sk. 64 saimnieciskā personāla darbinieki. Personāls ar zinātnisko grādu aģentūrās vidēji sastāda 58%. Vislielākais zinātniskā personāla ar doktora grādu īpatsvars – 81 % - ir LU Polimēru mehānikas institūtā.

4.1.4.tabula

**Kopējā personāla skaits sadalījumā pa dzimumiem uz 31.12.2009.**

	Sievietes	Vīrieši	Kopā
<b>LU</b>	1671	926	2597
<b>Aģentūras</b>	436	509	945

LU vīrieši sastāda 36 %, bet LU aģentūrās – 54 % no to kopējā personāla.

4.1.5.tabula

**Sieviešu un vīriešu skaits LU fakultātēs un institūtos uz 31.12.2009.**

LU fakultāte / LU institūts	Akadēmiskais personāls			Vispārējais personāls		
	KOPĀ	Sievietes	Vīrieši	KOPĀ	Sievietes	Vīrieši
BF	51	17	34	59	41	18
DF	40	7	33	34	16	18
EVF	110	65	45	83	61	22
FMF	80	22	58	66	23	43

LU fakultāte / LU institūts	Akadēmiskais personāls			Vispārējais personāls		
	KOPĀ	Sievietes	Vīrieši	KOPĀ	Sievietes	Vīrieši
ĢZZF	37	19	18	61	34	27
HZF	84	67	17	82	64	18
JF	55	27	28	39	29	10
ĶF	32	17	15	31	16	15
MF	46	22	24	118	88	30
PPF	100	81	19	117	87	30
SZF	38	22	16	80	56	24
TF	13	6	7	5	2	3
VFF	29	9	20	7	4	3
<b>KOPĀ fakultātēs</b>	<b>740</b>	<b>406</b>	<b>334</b>	<b>837</b>	<b>560</b>	<b>277</b>
LU AI	13	6	7	6	1	5
LU ASI	17	7	10	31	13	18
LU EKMI	13	7	6	22	15	7
LU ĢĢI	7	3	4	4	3	1
LU KZI	17	12	5	13	10	3
LU ĶFI	12	6	6	19	6	13
U MBI	18	10	8	18	14	4
<b>KOPĀ institūtos</b>	<b>97</b>	<b>51</b>	<b>46</b>	<b>113</b>	<b>62</b>	<b>51</b>

No 837 LU akadēmiskā personāla darbiniekiem 457 ir sievietes, t.i. 55%, un 380 vīrieši, t.i. 45%. No 1760 vispārējā personāla darbiniekiem 1214 ir sievietes, t.i. 70% un 546 vīrieši, t.i.30%.

4.1.6.tabula

#### LU aģentūru kopējā personāla sadalījums pa dzimumiem uz 31.12.2009.

LU aģentūra	Sievietes	Vīrieši	Kopā
LU BI	93	53	146
LU CFI	54	149	203
LU FI	16	63	79
LU FSI	44	35	79
LU LFMI	36	15	51
LU LValI	39	5	44
LU LVēstI	36	22	58
LU MII	87	122	209
LU PMI	31	45	76
<b>Kopā</b>	<b>436</b>	<b>509</b>	<b>945</b>

No 945 LU aģentūru darbiniekiem 436 ir sievietes, t.i. 46%, un 509 vīrieši, t.i. 54%. Vīriešu pārsvars ir vislielākais aģentūrās, kuras pārstāv tradicionāli “vīrišķīgās” zinātņu nozares – LU CFI, LU FI, LU MII un LU PMI. Savukārt lielāks sieviešu īpatsvars ir LU BI, LU LFMI un LU LValI.

## LU fakultāšu un LU institūtu akadēmiskā personāla vecuma struktūra

LU fakultāte / LU institūts	Līdz 30 g.	No 30 g. līdz 39 g.	No 40 g. līdz 49 g.	No 50 g. līdz 59 g.	Virš 60 g.	Kopā
BF	6	13	13	13	6	51
DF	4	12	11	4	9	40
EVF	3	23	20	34	30	110
FMF	7	22	13	20	18	80
ĢZZF	4	7	12	12	2	37
HZF	3	11	27	26	14	84
JF	4	25	16	4	6	55
ĶF	4	6	2	8	12	32
MF	0	10	13	10	13	46
PPF	5	27	16	36	16	100
SZF	2	9	10	13	4	38
TF	0	5	5	0	3	13
VFF	0	7	8	9	5	29
<b>KOPĀ fakultātēs</b>	<b>43</b>	<b>183</b>	<b>175</b>	<b>195</b>	<b>144</b>	<b>740</b>
LU AI	5	1	2	2	3	13
LU ASI	2	6	2	2	5	17
LU EKMI	1	4	4	4	0	13
LU ĢĢI	1	0	1	2	3	7
LU KZI	2	3	2	4	6	17
LU ĶFI	2	3	1	3	3	12
LU MBI	2	3	1	4	8	18
<b>KOPĀ institūtos</b>	<b>15</b>	<b>20</b>	<b>13</b>	<b>21</b>	<b>28</b>	<b>97</b>

Personāla skaits struktūra LU fakultātēs un institūtos redzama 4.1.attēlā. Pēc procentuālā sadalījuma 53 % LU akadēmiskā personāla ir vecumā līdz 50 gadiem.

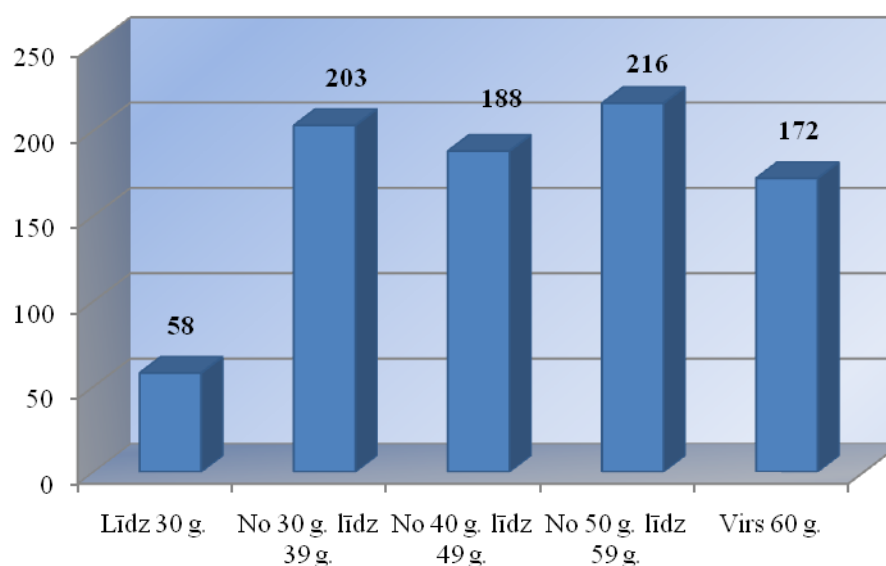

4.1.att. LU fakultāšu un LU institūtu kopējā akadēmiskā personāla vecuma struktūra



### LU vispārējā personāla vecuma struktūra

Vispārējais personāls	Līdz 30 g.	No 30 g. līdz 39 g.	No 40 g. līdz 49 g.	No 50 g. līdz 59 g.	Virš 60 g.	Kopā
<b>KOPĀ</b>	<b>454</b>	<b>311</b>	<b>328</b>	<b>405</b>	<b>262</b>	<b>1760</b>
t.sk. saimnieciskais personāls	42	51	88	136	103	420
t.sk. administratīvais personāls(administrācija)	48	34	30	35	11	158

Pēc procentuālā sadalījuma 62 % LU vispārējā personāla ir vecumā līdz 50 gadiem.

### LU aģentūru kopējā personāla vecuma struktūra

LU aģentūra	Līdz 30 g.	No 30 g. līdz 39 g.	No 40 g. līdz 49 g.	No 50 g. līdz 59 g.	Virš 60 g.	Kopā
LU BI	32	21	14	29	50	146
LU CFI	59	24	22	27	71	203
LU FI	11	16	4	17	31	79
LU FSI	15	15	12	22	15	79
LU LFMI	10	13	13	6	9	51
LU LVaII	9	14	6	8	7	44
LU LVēstI	7	7	16	16	12	58
LU MII	70	42	24	26	47	209
LU PMI	16	6	11	16	27	76
<b>Kopā</b>	<b>229</b>	<b>158</b>	<b>122</b>	<b>167</b>	<b>269</b>	<b>945</b>

Pēc procentuālā sadalījuma 54 % LU aģentūru personāla ir vecumā līdz 50 gadiem.

### LU jaunievelētie profesori 2009.gadā

LU fakultāte	Uzvārds Vārds	Zinātņu nozare	Apakšnozare
DF	Ambainis Andris	Datorzinātne	Datorzinātnes matemātiskie pamati
FMF	Rogulis Uldis	Fizika	Cietvielu fizika
ĢZZF	Briede Agrita	Ģeogrāfija	Dabas ģeogrāfija
JF	Balodis Ringolds	Juridiskā zinātne	Valsts tiesības
PPF	Austers Ivars	Psiholoģija	Sociālā psiholoģija
	Muzis Roberts	Mākslas zinātne	
SZF	Zelče Vita	Komunikācijas zinātne	Komunikācijas teorija
TF	Tēraudkalns Valdis	Teoloģija un reliģiju zinātne	Baznīcas un reliģiju vēsture

**LU akadēmiskā personāla skaits, kas strādā LU aģentūrās, uz 31.12.2009.**

<b>LU Aģentūra</b>	<b>Aģentūras akadēmiskais personāls</b>	<b>LU darbinieku skaits, kas strādā LU aģentūrā</b>	<b>t.sk. LU akadēmiskais personāls, kas strādā LU aģentūrā</b>
LU BI	61	22	12
LU CFI	111	30	10
LU FI	47	7	3
LU FSI	48	21	14
LU LFMI	22	3	1
LU LValI	41	5	4
LU LVēstI	39	2	1
LU MII	139	38	23
LU PMI	36	4	1
<b>Kopā</b>	<b>544</b>	<b>132</b>	<b>69</b>

## **4.2. LU PERSONĀLA DARBĪBA ĀRPUS LU<sup>78</sup>**

### **Eiropas Parlaments**

**Inese Vaidere** (Dr.oec., EVF profesore) – Eiropas Parlamenta deputāte.

### **LR Saeima**

**Gunārs Kusiņš** (JF lektors) – LR Saeimas Juridiskā biroja vadītājs.

**Ilma Čepāne** (Dr.iur., JF profesore) – 9.Saeimas deputāte.

**Ina Druviete** (Dr.habil.philol., PPMF profesore, LU LVaII vad.pētniece) – 9.Saeimas deputāte.

**Janīna Kursīte-Pakule** (Dr.habil.philol., HZF profesore) – 9.Saeimas deputāte.

**Jānis Strazdiņš** (MF privātdocents) – 9.Saeimas deputāts.

### **LR Satversmes tiesa**

**Gunārs Kūtris** (JF lektors) – LR Satversmes tiesas priekšsēdētājs.

**Juris Jelāgins** (JF lektors) – LR Satversmes tiesas tiesnesis.

**Kaspars Balodis** (Dr.iur., DF asoc.profesors) – LR Satversmes tiesas tiesnesis.

**Silvija Meiere** (JF lektore) – LR Satversmes tiesas padomniece.

### **LR Augstākā tiesa**

**Aigars Gunārs** (JF pasniedzējs) – LR Augstākās tiesas priekšsēdētāja vietnieks, Civillietu tiesu palātas priekšsēdētājs.

**Jānis Neimanis** (Dr.iur., JF docents) – LR Augstākās tiesas Senāta Administratīvo lietu departamenta senators.

**Jaurīte Briede** (Dr.iur., JF asoc.profesors) – LR Augstākās tiesas Senāta Administratīvo lietu departamenta senatore.

**Kalvis Torgāns** (Dr.habil.iur., LZA īst.loceklis, JF profesors, vadošais pētnieks) – LR Augstākās tiesas Senāta Civillietu departamenta senators.

### **LR ministrijas**

**Gita Rēvalde** (Dr.phys., LU ASI vad.pētnieks) – LR IZM Augstākās izglītības departamenta direktore.

**Irēna Kucina** (JF lektore) – LR Tieslietu ministrijas Civiltiesību departamenta Starptautisko privāttiesību nodaļas juriskonsulte.

**Tatjana Koķe** (Dr.habil.paed., PPMF profesore) – LR Izglītības un zinātnes ministre.

---

<sup>78</sup> Sadaļa sagatavota, pamatojoties uz LU struktūrvienību un LU aģentūru iesniegtajiem pārskatiem.

### **Valsts prezidenta padomnieki**

**Antonijs Zunda** (Dr.habil.hist., VFF profesors) - vēstures un mazākumtautību padomnieks.

**Inese Lībiņa-Egner** (Dr.iur., JF docente) – Latvijas Valsts prezidenta padomniece juridiskajos jautājumos.

### **Latvijas Vēsturnieku komisija**

**Antonijs Zunda** (Dr.habil.hist., VFF profesors) – Latvijas Vēsturnieku komisijas loceklis.

**Ēriks Jēkabsons** (Dr.hist., VFF asoc.profesors, LU LVēstI vad.pētnieks) - Latvijas Vēsturnieku komisijas loceklis.

### **Valsts valodas komisija**

**Andrejs Veisbergs** (Dr.habil.philol., HZF profesors) – Valsts valodas komisijas priekšsēdētājs.

### **Valsts Heraldikas komisija**

**Armands Vijups** (Dr.hist., VFF asoc.profesors) – Valsts Heraldikas komisijas priekšsēdētāja vietnieks, komisijas loceklis.

### **Latvijas Pašvaldību savienība**

**Māris Pūķis** (Dr.oec., EVF docents) – Latvijas Pašvaldību savienības vecākais padomnieks.

### **UNESCO Latvijas Nacionālā komisija**

**Mārcis Auziņš** (Dr.habil.phys., LU rektors, FMF Eksperimentālās fizikas katedras vadītājs, FMF profesors, vad.pētnieks) – UNESCO Latvijas Nacionālās komisijas loceklis, Zinātnes apakškomisijas vadītājs.

### **Rīgas dome**

**Antra Sakne** (Dr.oec., MF docente) – Rīgas domes deputāte.

**Kārlis Villerušs** (JF lektors) – Rīgas domes Sporta pārvaldes priekšnieks.

### **Latvijas Zinātnes padome**

**Inta Brūna** (Dr.oec., EVF Grāmatvedības un audita katedras vadītāja, EVF profesore) - LZP eksperts.

**Īzaks Rašals** (Dr.habil.biol., BF asoc.profesors, LU BI vad.pētnieks) – LZP Nozares ekspertu komisijas loceklis.

**Jānis Spīgulis** (Dr.habil.phys., LU ASI direktors, vadošais pētnieks, FMF profesors) – LZP eksperts.

**Mārcis Auziņš** (Dr.habil.phys., LU rektors, FMF Eksperimentālās fizikas katedras vadītājs, FMF profesors, vad.pētnieks) – LZP loceklis, Ekspertu komisijas loceklis, Zinātnes starptautiskās koordinācijas komisijas vadītājs.

**Pauls Pumpēns** (Dr.habil.biol., BF profesors) – LZP Nozares ekspertu komisijas priekšsēdētājs.

**Viesturs Baumanis** (Dr.biol., BF Molekulārās bioloģijas katedras vadītājs, BF profesors) – LZP Nozares ekspertu komisijas loceklis.

### **Latvijas Zinātņu Akadēmija**

**Andrejs Veisbergs** (Dr.habil.philol., HZF profesors) – LZA korespondētājloceklis

**Jānis Spīgulis** (Dr.habil.phys., LU ASI direktors, vadošais pētnieks, FMF profesors) – LZA korespondētājloceklis

**Mārcis Auziņš** (Dr.habil.phys., LU rektors, FMF Eksperimentālās fizikas katedras vadītājs, FMF profesors, vad.pētnieks) – LZA Senāta loceklis

### **Latvijas Nacionālais kontaktpunkts**

**Arnolds Ūbelis** (Dr.phys., LU ASI vad.pētnieks) – NKP sistēmas koordinators, EK 7.Ietvara Programmas Programmu komitejas nacionālais delegāts, EK 7.Ietvara Programmas NKP Programmas projektu vērtēšanas eksperts, EK 6.Ietvara Programmas Izcilības projekta tīkla projekta ACCENT Ģenerālās Asamblejas nacionālais pārstāvis.

**Dina Bērziņa** (LU ASI pētniece, projekta administratore) – „Enerģētika” Nacionālā kontaktpunkta koordinatore Latvijā, EK 7.Ietvara Programmas „Informācijas un komunikācijas tehnoloģijas” Programmas komitejas locekle no Latvijas.

### **LR Grāmatvedības padome**

**Inga Būmane** (Dr.oec., EVF asoc.profesore) – LR Grāmatvedības padomes locekle

**Ruta Šneidere** (Dr.oec., EVF docente) – LR Grāmatvedības padomes locekle

### **Citas aktivitātes**

**Andis Zalpēteris** (JF lektors) - VAS "Latvijas valsts meži" Juridiskās daļas vadītājs.

**Andrejs Rauhvargers** (Dr.chem., PPMF profesors) - Eiropas universitāšu asociācijas vecākais padomnieks; Latvijas Rektoru Padomes ģenerālsēkretārs.

**Andrejs Veisbergs** (Dr.habil.philol., HZF profesors) - Austrālijas Zinātnes padomes eksperts; Baltijas Asamblejas eksperts; CLARIN Nacionālā konsultatīvā padomes loceklis; Eiropas Komisijas Tulku dienesta un LU kopprojekta vadītājs mutiskajā tulkošanā; Letonikas kongresa programmas redakcijas Komitejas loceklis.

**Andris Muižnieks** (Dr.phys., FMF asoc.profesors, vad.pētnieks) - Leibnica Kristālu Audzēšanas Institūta Berlīnē Zinātniskās padomes loceklis.

**Anita Apsīte** (JF pasniedzēja) - VSIA „Rīgas psihiatrijas un narkoloģijas centrs” Tiesu psihiatrisko ekspertīžu nodaļas vadītāja.

**Anita Kovaļevska** (JF lektore) - Administratīvā rajona tiesas tiesnese.

**Armands Vijups** (Dr.hist., VFF asoc.profesors) – Latvijas Muzeju padomes loceklis, Kurzemes reģiona pārstāvis; Ventspils muzeja direktora vietnieks – vadošais pētnieks.

**Baiba Broka** (JF lektore) - VAS "Latvijas gaisa satiksme" Valdes locekle.

**Dagnija Bērziņa** (JF pasniedzēja) - Valsts tiesu medicīnas ekspertīzes centra Tiesu medicīnas eksperte.

**Dina Bērziņa** (LU ASI pētniece, projekta administratore) - Atklātā sabiedriskā fonda "ZERI Balticum" valdes locekle; EIA Skolēnu starptautiskās novērtēšanas programmas "Trends in International Mathematics and Science Study - TIMS" skolēnu testēšanas kvalitātes starptautiskais uzraugs Latvijā; Kopuzņēmuma ENIAC Publisko iestāžu Padomes novērotāja no Latvijas; Kopuzņēmuma ARTEMIS Publisko iestāžu Padomes locekle no Latvijas; OECD Skolēnu starptautiskās novērtēšanas programmas „Programme for International Student Assessment - PISA” skolēnu testēšanas kvalitātes starptautiskais uzraugs Latvijā.

**Donāts Erts** (Dr.chem., LU ĶFI direktora p.i., vad.pētnieks) - ES 7.Ietvara programmas tēmas "Nanozinātne, nanotehnoloģijas: materiāli un jaunas ražošanas tehnoloģijas" programmu komitejas pārstāvis Latvijā.

**Edgars Šmalīš** (LU BI pētnieks) – EK 6.Ietvara Programmas Izcilības projekta tīkla projekta ACCENT Ģenerālās Asamblejas Nacionālais pārstāvis.

**Emma Šidlovska** (Dr.phys., LU ĶFI vad.pētniece) - Informācijas sistēmu menedžmenta augstskolas asociētā profesore.

**Gvido Romeiko** (JF pasniedzējs) - Finanšu un kapitāla tirgus komisijas Padomes loceklis, Juridiskā un licencēšanas departamenta direktors.

**Indriķis Muižnieks** (Dr.habil.biol., LU zinātņu prorektors, BF Mikrobioloģijas un biotehnoloģijas katedras vadītājs, BF profesors) - Latvijas Ģenētiski modificēto organismu uzraudzības padomes loceklis (pie Zemkopības ministrijas), RJA Valdes priekšsēdētājs.

**Inga Širante** (LU ASI datu bāzu inženieris) - EK 7.Ietvara Programmas programmu komitejas finanšu konsultante.

**Inga Vilka** (Dr.oec., EVF docente) - Eiropas Padomes Eiropas Vietējo un reģionālo pašvaldību kongresa Eiropas vietējo pašvaldību hartas pilnveidošanu loceklis neatkarīgo ekspertu grupā.

**Jānis Ancāns** (Dr.biol., BF vadošais pētnieks) - Eiropas zāļu aģentūras Latvijas delegāts.

**Jānis Balodis** (Dr.phys., LU ĢĢI direktora p.i., vad.pētnieks) – RTU profesors.

**Jānis Spīgulis** (Dr.habil.phys., LU ASI direktors, vadošais pētnieks, FMF profesors) - Amerikas Optikas biedrības (Optical Society of America, OSA) Latvijas teritoriālās nodaļas vadītājs; Starptautiskās Lietišķās Optikas biedrības (SPIE) priekšsēdētājs; Starptautiskās Optikas Komisijas (International Commission for Optics, ICO) Latvijas teritoriālās komitejas vadītājs; LU Akadēmiskās konsultatīvās padomes "Biomedicīna un veselība" loceklis.

**Jānis Valdmanis** (Dr.habil.biol., PPMF profesors) – Latviešu valodas aģentūras direktors.

**Jurģis Šķilters** (Dr.phil., VFF Teorētiskās filozofijas un loģikas katedras vadītājs, VFF docents) - Gesellschaft für Gestalttheorie und ihre Anwendungen e.V. (GTA, Vācija, Austrija) loceklis; Gesellschaft für Semantik (GfS, Vācija) loceklis; International Cognitive Linguistics Association (ICLA, ASV) loceklis; European Association for Logic, Language and Information (FoLLI, Nīderlande) loceklis; Deutsche Gesellschaft für Kognitive Linguistik (DGKL)/ German

Cognitive loceklis; Latvijas Nacionālā bibliotēka loceklis; Linguistics Association (GCLA, Vācija) loceklis; Vision Science Society (VSS, ASV) loceklis.

**Juris Dzelme** (Dr.chem., LU ĶFI vad.pētnieks) - Augstākās izglītības kvalitātes novērtēšanas centra Valdes priekšsēdētājs.

**Leonīds Buligins** (Dr.phys., FMF dekāns, FMF Elektrodinamikas un nepārtrauktas vides mehānikas katedras vadītājs, FMF asoc.profesors) - European Spallation Source (ESS; Eiropas Neitronu Avots) Vadības komitejas loceklis.

**Lilīta Seimuškāne** (EVF lektore) - KNAB Konsultatīvās padomes locekle, Latvijas Preses izdevēju asociācijas Valdes locekle, Valsts pārvaldes reformu padomes locekle.

**Magnuss Vircavs** (Dr.phys., ĢZZF Lietišķās vides zinātnes katedras vadītājs, ĢZZF asoc.profesors) - Olaines Mehānikas un tehnoloģijas koledžas lektors.

**Mārcis Auziņš** (Dr.habil.phys., LU rektors, FMF Eksperimentālās fizikas katedras vadītājs, FMF profesors, vad.pētnieks) – Valsts prezidenta Stratēģiskās analīzes komisijas loceklis; Centrāleiropas Fizikas žurnāla, Springer-Verlag GmbH (Vācija) redaktors; Eiropas Fizikas biedrības (Francija) Izpildkomitejas loceklis; Eiropas universitāšu fonda (Luksemburga) Direktoru padomes loceklis; KURT HAGEN-STIFTUNG BEI DER UNIVERSITAET RIGA/LETTLAND FONDS nodibinājuma Valdes priekšsēdētājs.

**Māris Pūķis** (Dr.oec., EVF docents) - Eiropas Municipālītāšu un Reģionu Padomes Vietējās un reģionālās demokrātijas darba grupas loceklis; ES Reģionu komitejas subsidiaritātes darba grupas loceklis.

**Ringlods Balodis** (Dr.iur., JF Valststiesību zinātņu katedras vadītājs, JF profesors) - LR Uzņēmumu reģistra galvenais valsts notārs.

**Ruvins Ferbers** (Dr.habil.phys., FMF profesors, vad.pētnieks) - Amerikas Fizikas Biedrības un Amerikas Optikas Biedrības biedrs; Latvijas Zinātnieku Savienības biedrs.

**Uldis Kalnenieks** (Dr.biol., LU MBI direktors, vad.pētnieks, BF profesors) - Latvijas Ģenētiski modificēto organismu ekspertīzes komisijas loceklis (pie Pārtikas un veterinārā dienesta).

**Velga Slaidiņa** (JF lektore) - Latvijas Republikas Tiesībsarga vecākā juriskonsulte.

**Viesturs Baumanis** (Dr.biol., BF Molekulārās bioloģijas katedras vadītājs, BF profesors) - Sabiedrības attīstības aģentūras eksperts; Valsts Zāļu aģentūras eksperts.

## 5. INFRASTRUKTŪRA<sup>79</sup>

2009. gadā veikti ēku renovācijas un modernizācijas darbi. Ieguldījumi:

- mācību un darba telpu remonts Alberta ielā 10 – Ls 45 170;
- mācību telpu remonts un uzlabošanas darbi Jūrmalas gatvē 74/76 – Ls 15 981;
- vēdināšanas sistēmu uzstādīšana un darba telpu renovācija Aspazijas bulvārī 5 – Ls 67 160;
- mācību korpusa un saimniecības ēkas remonts Zeļļu ielā 8 – Ls 50 693;
- mācību telpu renovācija, signalizācijas uzstādīšana un sabiedrisko telpu pārbūve Mārstaļu ielā 28/30 – Ls 22 111;
- 1.stāva lasītavas telpu remonts, fasādes un jumta remonts Kalpaka bulv. 4 – Ls 20 580;
- Dienesta viesnīcu remonts – Ls 112 318.

---

<sup>79</sup> Sagatavoja LU Saimniecības pārvalde.



## 6. KOMUNIKĀCIJA AR SABIEDRĪBU

### 6.1. LU SABIEDRISKĀS ATTIECĪBAS<sup>80</sup>

Sabiedrisko attiecību departamenta darbība tiek organizēta strādājot portālam, preses centram, radio, foto aģentūrai, ziņu redaktoriem un korespondentiem. 2009. gadā organizētas 9 preses konferences, īstenota cieša sadarbība ar prezidenta kanceleju, ministru kabinetu un ministrijām. Realizētas virkne pozicionēšanas kampaņas fakultātēm un universitātei kopumā. Īstenota aktīva un veiksmīga sadarbība ar plašsaziņas līdzekļiem Latvijā, kā arī ar reklāmas devējiem un atbalstītājiem.

#### Portāls

Nodrošināta nepārtraukta aktuālās informācijas plūsma, t.sk. jaunāko ziņu un aktualitāšu publicēšana, notikumu kalendāra aktualizēšana. Portāla angļu versijā nodrošināta regulāra jaunāko ziņu tulkošana un publicēšana. Nodrošinātas 6 interneta tiešraides „Zinātnes kafejnīcas” pasākumiem, 27 interneta tiešraides diskusijām, konferencēm, semināriem, u.c., pasākumiem. Publicēti 12 video sižeti, t.sk. rektora video uzrunas. Vienu tiešraidi noskatās vidēji no 100 - 600 skatītāju. Pieteikumu iesniegšanas nedēļas laikā tiešraidi internetā vēroja 15000 reizes.

LU portāla publiskās daļas lietotāju skaits gada laikā saglabājies vienā līmenī. Dažādo IP adrešu skaits no kurām apmeklēta LU portāla publiskā daļa mēnesī sasniedz vidēji 88 000. Vidējais apmeklētāju skaits mēnesī ir saglabājies iepriekšējā atskaites gada līmenī. No kopējā apmeklētāju skaita portāla pilnvaroto daļu nedēļas laikā lieto 1400 studenti un 400 darbinieki. Vidēji dienā portāla pilnvaroto daļu lieto vairāk nekā 1000 lietotāju.

Gada pirmajā pusē lietotājiem atvērta LU Blogu sistēma un LU Vēstures mājas lapa. Darba grupas ietvaros izveidota jauna koncepcija informācijas strukturēšanai jaunajā portālā. Septembrī atvērta jauna LU Portāla publiskā daļa. Izstrādāts modelis struktūrvienību un projektu mājas lapu izveidei un uzturēšanai, izmantojot vienotu dizainu un satura vadības sistēmu. Salīdzinot ar iepriekš izmantoto satura vadības sistēmu, jaunajā sistēmā projekta mājas lapas var izveidot ātri, vienotā dizainā un deleģēt redaktora tiesības vairākiem darbiniekiem. Projektu mājas lapu tehniskā uzturēšana tiek veikta centralizēti. LU darbinieku kontaktu glabāšanai jaunajā portālā tiek izmantota LU personāla datubāze LUIS, tas nodrošina vienmēr aktuālu datu par darbiniekiem attēlošanu portālā. Izstrādāti „Noteikumi informācijas ievietošanai LU portālā un pamatstruktūrvienību mājas lapu izstrādei”.

2009. gadā izveidoti LU profili sociālajos tīklos Facebook, Twitter, kur izlases veidā regulāri tiek publicētas ziņas un fotogrāfijas no pasākumiem ar norādēm uz LU portālu.

#### Preses centrs

2009. gadā LU Preses centrs aizsāka reprezentatīva materiāla „LU Gada pārskats” sagatavošanu. Tas iekļauj nozīmīgākos rādītājus par Universitātes un tās struktūrvienības darbības būtiskākajiem rādītājiem, svarīgākajiem statistikas datiem, informāciju par ievērojamākajiem zinātniskajiem, pētnieciskajiem, studiju, kā arī sportiskajiem un citiem sasniegumiem. Materiāla apjoms – 28.lpp., valodas: latviešu un angļu, un tas izstrādāts, sadarbojoties ar lielāko daļu LU struktūrvienību. Materiāls paredzēts galvenokārt reprezentatīviem nolūkiem, iepriekš šādi regulāri izdevumi nav tikuši gatavoti.

LU Preses centrs aktīvi iesaistījās arī LU 90 gadu jubilejas pasākumos. Bez publicitātes nodrošināšanas, lielākais ieguldījums šī notikuma atzīmēšanā ir ilustrētā vēsturiska LU jubilejas

---

<sup>80</sup> Sagatavoja LU Sabiedrisko attiecību departaments.

izdevuma „90 mirkļi” izdošana. Tas izstrādāts, sadarbojoties ar LU Muzeju, prof. emeritus A. Varslavānu u.c.

Izdoti 4 Alma Mater izdevumi, tostarp īpašais 90 gadu jubilejai veltītais izdevums, kurā īpaša vērtība tika pievērsta Universitātes vēsturei.

Preses centrs iesaistījās vairāku ar tā tiešajiem pienākumiem saistītu aktivitāšu īstenošanā, piemēram, jau otro gadu sadarbībā ar Portugāles vēstniecību izrādīts filmu cikls – 3 vakaros demonstrētas 6 filmas.

### Svarīgākie kvantitatīvie rādītāji

LU Preses centra sagatavotos ik rīta preses apskatus un preses relīzes 2009.gadā saņēma 228 adresāti (starp tām vairākas apvienotās e-pasta adreses, kas pienāk vairākām personām). Savukārt preses relīzes saņem 110 adresāti, to vidū nacionālie, reģionālie laikraksti, nacionālie un reģionālie elektroniskie mediji (TV, radio, portāli un mājas lapas). Atbilstoši relīzes tematikai nepieciešamības gadījumā tā papildus tiek nosūtīta specializētajiem medijiem.

LU Preses centra apkopotajā informācijā par LU publicitātes apjomu presē un elektroniskajos medijos 2009.gadā LU ir pieminēta vai tai pilnībā veltītas 3508 informācijas vienības (publikācijas). Salīdzinājumā ar 2008.gadu, 2009.gadā publikāciju bijis par aptuveni 840 vienībām vairāk.

Augšupejošu tendenci uzrāda preseī un medijiem izsūtīto paziņojumu apjoms – 2005.gadā tie bija 55, 2006. – 94, 2007.gadā 140, 2008.gadā – 193, bet 2009.gadā jau 217 paziņojumi.

Ik gadu palielinās arī LU portāla Laikraksta sadaļā publicēto rakstu skaits sasniedzot 600 informācijas vienības jeb 12 nedēļā.

### **Foto aģentūra**

LU fotoattēlu krājums papildināts par apmēram 9500 attēliem (konferences, semināri, prezentācijas, vizītes, līgumu parakstīšanas, izstādes un izklaides pasākumi, dažādi publiski informatīvi pasākumi, mācību/pētniecības process, sports, u.c.; ēkas, auditorijas u.c. telpas, iekārtas; studbenti, mācībspēki u.c. personāls, citas ar LU saistītas personas; u.c), no kuriem ap 7700 attēlu pieejami publiskajā foto arhīvā <http://foto.lu.lv>. Kopējais attēlu skaits sasniedz vairāk nekā 40 000 vienību. Mēnesī vidēji LU publiskajam foto arhīvam ir 5800 apmeklējumu. Salīdzinot ar 2008. gadu, apmeklējumu skaits pieaudzis par aptuveni 15%. Augstas izšķirtspējas attēli mēnesī vidēji tiek lejupielādēti (vai apskatīti) 38 000 reižu. Fotoattēli tikuši izmantoti dažādos LU izdevumos, kā arī dažādos preses izdevumos un interneta portālos. Mēnesī tiek veikti aptuveni 4 000 meklēšanas pieprasījumu. Biežāk meklētie ir EVF, JF, PPF attēli.

Tikuši sagatavoti maketi dažādiem materiāliem - plakātiem, stendiem, reklāmām, bukletiem, balvām, ielūgumiem, kā arī diplomu, prezentācijas; atlasītas un sagatavotas bildes dažādām vajadzībām (prezentācijām, bukletiem).

### **Latvijas Universitātes Radio Naba 93,1 fm**

Visa gada garumā īstenots darbs pie Universitātes radio programmas realizācijas – nodrošināta tās vadība, īstenotas virkne jaunu programmu. Izstrādātas jaunas studentu pārraižu sadaļas un ziņu izlaidumi. 2009. gadā izskanējuši 68 raidījumi un 180 ziņu izlaidumi par izglītības un LU tematiku. Kopumā studentu radio programmā NABA īstenotas 40 regulāri raidījumi, kuru realizācijā iesaistīti 70 cilvēki, no kuriem 46 ir LU studenti vai to beigušie. Vērtējot pēc jauno studentu iesaistīšanos programmas veidošanā, vadošas pozīcijas ieņem SZF, EVF, PPF, VFF un GZF studenti.

Realizēti raidījumi/ projekti sadarbībā ar Rīgas Doma, Britu Padome, Izglītības un zinātnes ministriju, Valsts Kultūrkapitāla fondu, Laikmetīgās mākslas centru, ārvalstu raidstacijām u.c.

Universitātes Radio NABA 2009. gadā klausītāju skaits saglabājies 30 000 apjomā. Veiksmīgi īstenota regulāra pašreklāma radio, TV un rakstošajos mēdijos.

Organizētas virkne vērienīgu reklāmas aktivitāšu, lielāku pasākumu ietvaros – lielu koncertu, kā arī virkne festivālu un lielāku izstāžu ietvaros. Plaši tika atzīmēta radio 7 gadu jubilejas svinības – koncerti un plašu rezonansi guvusī ceļojošā izstāde 7x7 (Kino Rīga, LMA, LKA un LU). Par godu jubilejai, tika izveidotas pastkaršu sērija, kas tika izplatītas mācību iestādēs un izklaides vietās visās Baltijas valstīs.

Radio tiešajā ēterā 2009. gadā izskanējušas ap 130 interviju ar dažādu profilu nozaru pārstāvjiem – akadēmiskās vides pārstāvji, mūziķi, eksperti, politiķi un mākslinieki; atskaņotas 26 dzīvās mūziķu sesijas.

### **Pašreklāmas pasākumi un reklāma**

Īstenots aktīvs darbs Izstāde Skola LU stenda izveidei un nodrošināšanai, LU potenciālo studentu uzrunāšanai uz uzņemšanas laiku, Aristoteļa pasākumiem virkne LU konferenču, semināru un studentu iniciētiem pasākumiem. Veikti pasākumi reklāmdevēju piesaistei Universitātes avīzei, Universitātes portālam un reklāmās izvietojšanai LU informatīvajos stendos. Kopumā piesaistīti 34 reklāmdevēju. Piesaistīto reklāmdevēju rezultātā, tika īstenotas vairāk nekā piecdesmit reklāmas aktivitāšu. Lielākie reklāmdevēji Swedbanka, SEB banka, Lattelekom, LMT u.c. 2009.gadā Latvijas Universitātei par reklāmas izvietojšanas pakalpojumiem piesaistīti vairāk nekā 15 000 Ls.

2006.gadā uzsāktais LU suvenīru projekts veiksmīgi attīstījies – regulāri tiek izgatavoti un interesentiem piedāvāti T-krekli, Polo krekli, krūzītes, pildspalvas, zīmuļi, lineāli, nozīmītes, atstarotāji, polietilēna un auduma maisiņi. 2009. gada beigās suvenīri tika realizēti gandrīz 50% apmērā. Suvenīru klāsts apskatāms LU mājas lapā, sadaļā Suvenīri un tie iegādājami LU izvietotajās grāmatu tirgotavās.

SAD īstenoja virkni reklāmas aktivitāšu potenciālo studentu piesaistē un LU 90 gadadienu svinību ietvaros – aktualizēts LU reklāmas video un audio klipī, kuri tika translēti televīzijās (LTV1, LTV7, LNT un LZK), radio programmās (LR1, LR4, LR5, EHR, Skonto u.c.), virknē preses izdevumos, interneta portālos, kā arī prezentācijās.

## 6.2. LU SOCIĀLĀ DIENESTA DARBĪBA<sup>81</sup>

Padziļinoties krīzei ekonomikā, pieaug arī sociālā spriedze sabiedrībā un pasliktinās iedzīvotāju dzīves kvalitāte, aktualizējot pieprasījumu pēc sociālajiem pakalpojumiem, tādēļ 2009.gadā Latvijas Universitātes budžetā 27 tūkstoši latu tika paredzēti sociālajām vajadzībām, galveno uzmanību pievēršot ilggadējo darbinieku – LU senioru atbalstam.

LU izveidota Senioru apvienība, kurā ir vairāk kā 300 biedru (2009.gadā to papildināja 38 cilvēki). Šajā gadā, veicot biedru pārreģistrāciju, sociālajā dienestā radīta vienota datu bāze ar fotoattēliem un informāciju par senioru sadzīves un materiālajiem apstākļiem.

Sociālais dienests kopā ar apvienības valdi apzinājis un organizējis gan materiālo pabalstu piešķiršanu LU maznodrošinātajiem senioriem un invalīdiem, gan rūpējies par viņu atstumtības mazināšanu, lai pensionāri pilnvērtīgi iekļautos universitātes un valsts dzīvē, lai nebūtu atrauti no kolektīva, kurā vadījuši savu ilgo darba mūžu.

Viens no šādiem pasākumiem ir Diskusiju kluba nodarbības, kuras organizētas visa akadēmiskā gada garumā, debatējot gan par pašu senioru izvēlētajiem, gan tādiem tematiem, kuri varētu interesēt, pieaicinot augsti kvalificētus speciālistus. Tā klubā viesojies literatūrzinātnieks Valdis Rūmnieks, stāstot par Latviešu biedrības darbu, teologs Ralfs Kokins pievērsies Kurzemes nostāstiem par vilkačiem, bet dabas pētnieks Guntis Eniņš iepazīstinājis ar Latvijas dārgumiem - dižkokiem. Interesantas sarunas risinājušās ar biologiem – J.Dolacis analizējis āderu lomu bioloģijā, bet J.Ozoliņš meklējis bohēmu Latvijas bebru dzīvē, savukārt I.Kraukle aktualizējusi ģimenes problēmas mūsdienu sabiedrībā.

Vasaras mēnešos savukārt organizētas ekskursijas, lai iepazītu Latvijas un kaimiņzemju dabu, kultūras un ekonomikas sasniegumus. Seniori priecājušies gan par Gaujas nacionālā parka skaistākajām ainavām, gan par Kurzemes muižām un Usmas ezeru, gan nogaršojuši zilo ezeru zemes kļajumos vāko medu Malnavas biškopības saimniecībā. Jūnijā ceļš vedis arī tālāk - apciemoti draugi otrpus Baltijas jūrai – apvienības biedri bijuši Stokholmā un Upsalā, apskatījuši Vidusviedrijas skaistākās vietas, viesojušies Sigtunā.

Ekskursiju izdevumus apmaksājuši paši ekskursiju dalībnieki, arī gidu pienākumus un visu organizatorisko darbu veikuši paši seniori. Te īpaši jāatzīmē E. Zablovskā, M.Balodes un O.Piževskas atsaucība un nesavtība, uzņemoties šos nebūt ne vieglos pienākumus.

Rudenī, atsākoties teātru un koncertu sezonai, 190 senioru apvienības biedriem rasta iespēja ar Operas Draugu kartēm Latvijas Nacionālajā Operā apmeklēt 5 izrāžu ģenerālmēģinājumus.

Savu sociālo aktivitāti LU Senioru apvienības biedri demonstrējuši, piedaloties valsts sabiedriskajā dzīvē - priekšlikumi, kā palīdzēt un uzlabot veco ļaužu un invalīdu veselību un materiālo nodrošinājumu, iesniegti gan Rīgas Domei ( par satiksmes un transporta pilnveides pasākumiem) un dažādām ministrijām (Labklājības ministrijai par pensiju sistēmas uzlabošanu, Veselības ministrijai par veselības aprūpes trūkumu novēršanu ), gan Latvijas Saeimas Sociālajai un darba lietu komisijai (par sociālās aprūpes problēmām) un Eiropas Komisijas Birojam.

Pēc tikšanās ar ES parlamenta deputāti Inesi Vaideri LU Senioru apvienības pārstāvji M.Ginters, I.Štāle un I.Grauda devās uz Briseli, lai iesniegtu 10 priekšlikumus valsts ekonomikas uzlabošanas, muitas, akcīzes nodokļa, PVN nodokļa, progresīvā nodokļa jautājumu risināšanai (šo problēmu skatīšanai nepieciešama ES institūciju līdzdalība).

Arī 2009. gadā LU Sociālais dienests rūpējies par veselības apdrošināšanas polišu iegādi, apzinot kompāniju piedāvājumus un izvērtējot tos. Kopā ar Senioru apvienības valdi arī 13 apvienības biedriem tika nodrošināta iespēja iegādāties šīs polises.

<sup>81</sup> Sagatavoja LU Sociālā dienesta vadītāja Astra Kravčenko.

Atbalstu LU senioriem snieguši arī draugi no Vācijas - divas reizes tika saņemti un izdalīti humānās palīdzības sūtījumi.

Par jauku tradīciju izveidojušās *apaļo jubilāru* godināšanas – 2009.gadā atzīmētas 56 biedru nozīmīgās dzīves jubilejas, kurās gaviļniekus sveica ne vien valdes locekļi, bet arī bijušie darba kolēģi. Īpašs pasākums tika organizēts Ziemassvētkos – koncerts Lielajā aulā un saviesīgas sarunas pie svētku galda bija jauka dāvana daudziem vecajiem un vientuļajiem pensionāriem.

Tātad arī 2009.gadā LU Sociālā dienesta prioritārie darba virzieni bija orientēti uz atbilstošu sociālo pakalpojumu sniegšanu, nodrošinot LU darba koplīgumā paredzētās sociālās garantijas LU esošajiem un bijušajiem darbiniekiem. Lai to veiktu, regulāri un mērķtiecīgi tika vāktas un apkopotas ziņas par pašreizējo un pensionējušos darbinieku sociālām vajadzībām, vienlaicīgi nodrošinot informāciju par sociālās palīdzības iespējām.

### 6.3. SADARBĪBA AR LU ARODORGANIZĀCIJU<sup>82</sup>

Noslēdzot 2009.gadu, LU Arodorganizācijas uzskaitē bija 1421 strādājošs arodbiedrības biedrs un 137 nestrādājoši pensionāri. Aizvadītā gada laikā arodbiedrībā iestājušies 80 LU darbinieki, darba attiecības ar LU pārtraukuši 288 arodbiedrības biedri, izstājušies no arodbiedrības 8. Notikušas arī strukturālas izmaiņas – izveidota jauna pirmorganizācija – LU Akadēmiskā bibliotēka.

2009.gads iezīmīgs ar valsts finansējuma samazinājumu augstākajai izglītībai un zinātnei. LU Arodorganizācijas vadības darbs tika vērsts uz jautājumu risināšanu augstākās izglītības un zinātnes 2010.gada valsts finansējuma sakarā.

LIZDA un IZM izlīgšanas komisijā tika risināti jautājumi par 2010.gada zinātnes bāzes finansējuma saglabāšanu vismaz 2009.gada līmenī, kā arī augstākās izglītības finansējuma samazinājuma apturēšanu. Daļēji šis uzdevums arī tika atrisināts.

LU Arodkomitejas sēdēs tika uzklauts gan LU rektors prof. M.Auziņš par augstākās izglītības situāciju valstī kopumā un jo īpaši LU, kā arī padomniece J.Platonova un LU Finanšu un uzskaites departamenta direktors G.Bērziņš.

Par darba slodžu un samaksas problēmām LU Arodkomiteju informēja prorektors J.Krūmiņš un Akadēmiskā departamenta direktors O.Judrups. LU Arodkomiteja izteica gan savus priekšlikumus, gan iebildumus jautājumos par akadēmiskā personāla darba apjoma plānošanu un uzskaiti LU un LU darba līgumu jaunajās formās iekļaujamām pozīcijām.

LU Arodorganizācijas pr-ja S.Skotele LIZDA delegācijas sastāvā tikās ar Starptautisko valūtas fondu, kā arī ar Ministru prezidentu V.Dombrovski, lai pārrunātu jautājumus par valsts budžeta finansējumu 2010.g. izglītībai un zinātnei, kā arī par izglītības reformu.

Lai izteiktu savas prasības par budžeta finansējumu augstākajai izglītībai un zinātnei, LIZDA kopā ar Latvijas Studentu apvienību 1.decembrī rīkoja ielas gājieni, kurā piedalījās arī LU darbinieki.

Gada laikā **LU Arodorganizācija no saviem līdzekļiem** sniedza materiālo palīdzību 477 biedriem par kopējo summu Ls 35 567.

No Arodorganizācijas Profesionālās attīstības atbalsta fonda palīdzību saņēmuši 28 biedri par Ls 4870, t.sk., 22 biedriem daļēji segti zinātnisko konferenču izdevumi par Ls 5290, 5 cilvēkiem katram izmaksāti Ls 150 sakarā ar promocijas darbu izstrādāšanu un aizstāvēšanu.

No Veselības un sociālās palīdzības fonda atbalsts sniegts 41 biedram par kopējo summu Ls 6720.

1399 biedriem LU Arodorganizācija iegādājusies nelaiemes gadījumu apdrošināšanas polises.

No Arodorganizācijas struktūrvienībām iedalītajiem līdzekļiem izmantoti Ls 21 318, sniedzot gan materiālo palīdzību, gan sedzot kultūras un sporta pasākumu izdevumus.

250 pirmsskolas vecuma bērniem iegādāti ielūgumi uz Ziemassvētku pasākumu.

Kopā 2009.gadā no LU Arodorganizācijas līdzekļiem biedru vajadzībām izlietoti Ls 44 679.

---

<sup>82</sup> Sagatavoja LU Arodorganizācijas priekšsēdētāja Solveiga Skotele.

No rezerves fonda līdzekļiem Ls 1000 tika ziedoti LU 90 gadu jubilejas pasākumu vajadzībām un no Labdarības un žēlsirdības fonda līdzekļiem Ls 1000 ziedoti Zvannieku ģimenes mājas 36 bērniem.

No Aizdevuma fonda izsniegti 30 aizdevumi par kopējo summu Ls 4657.

68 biedriem ir izmaksāti pabalsti LU **Darba koplīgumā** atrunātajos gadījumos no LU līdzekļiem par kopējo summu Ls 11 700, kā arī biedri izmantojuši paredzētos papildatvaļinājumus profesionālās kvalifikācijas celšanai un izmaksāti pabalsti organizācijas biedriem – ilggadējiem LU darbiniekiem, aizejot pensijā.

2009.gadā sniegtas 73 **konsultācijas** - pārsvarā ar darba attiecībām saistītos jautājumos.

## 7. PLĀNI NĀKAMAJAM GADAM

Gan 2010.gada, gan arī turpmāko gadu prioritātes noteiktas Latvijas Universitātes Stratēģiskajā plānā 2010.-2020.gadam, un tās ir<sup>83</sup>:

1. Nodrošināt zinātnē balstītas studijas, izmantojot modernas un konkurētspējīgas izglītības tehnoloģijas, veicinot augstākā līmeņa studiju attīstību, studējošo un personāla zinātnisko darbību, daudzdisciplināru, tēmas orientētu pieeju.
2. Nodrošināt zinātniskā darba rezultātu plašu publiskošanu starptautiski atzītos izdevumos (t.sk. piesakot starptautiskus patentus un citus intelektuālā īpašuma objektus), tādējādi veicinot atpazīstamību, konkurētspēju, ekonomisko efektivitāti, jaunradi, attīstot kvalitātes kultūru visos LU darbības veidos.
3. Veicināt Latvijas tautsaimniecības un sabiedrības attīstību, sniedzot zinātņietilpīgus pakalpojumus un sekmējot inovācijas.
4. Sekmēt zinātniskajā darbībā kopumā un it īpaši LU zinātniskajā darbībā ieinteresētas un labvēlīgas sabiedriskās domas attīstību, skolēnu orientāciju uz akadēmiskās karjeras veidošanu.
5. Nodrošināt zinātniskajai darbībai nepieciešamo tiesisko, administratīvo, organizatorisko un informācijas resursu atbalstu.
6. Vērtējot zinātniskās darbības rezultātus un perspektīvas, noteikt LU misijas izpildei nozīmīgākos attīstības virzienus un jomas, kuros jākoncentrē resursi, kas nepieciešami starptautiski atzīstamas zinātniskās izcilības sasniegšanai.
7. Nodrošināt plašu pieejamību zinātnes jaunākajos sasniegumos balstītām bakalaura līmeņa studiju programmām un piedāvāt jaunas starpnozarū vai starptautiskas izcilības programmas īpaši sagatavotiem vai motivētiem studējošajiem.
8. Izveidot stabilu starptautisku bāzi izcilības programmām, kas paredzētas īpaši sagatavotiem un motivētiem reflektantiem un studējošajiem.
9. Padarīt maģistra līmeņa studijas zinātņu ietilpīgas un/vai profesionāli augstvērtīgas, piesaistot to īstenošanai zinātnē aktīvi strādājošas personas vai izcilus profesijas pārstāvjus un uzņemot maģistrantūras studijās arī citu augstskolu izcilākos absolventus.
10. Nodrošināt Latvijas tautsaimniecību ar līderiem un vadītājiem valsts pārvaldē, pašvaldībās, privātajā un nevalstiskajā sektorā.
11. Pilnveidot doktorantūras studijas, lai nodrošinātu Universitātes, Latvijas augstskolu un zinātnisko institūciju akadēmiskā personāla atjaunošanos, kā arī Latvijas tautsaimniecības pieprasījumu.
12. Trenēt doktorantus akadēmiskajā darbā, iesaistot viņus projektu un bakalaura un maģistra līmeņa studiju programmu realizācijā.
13. Izveidot LU doktorantūras skolas un izmantot tās par pamatu starpdisciplināritātei un izglītības eksportam. Attīstīt LU doktorantūras starptautisko dimensiju.
14. Radīt bāzi plašai Latvijas iedzīvotāju pieejai studijām, arī tālākizglītības un mūžizglītības vajadzībām vai sagatavošanai bakalaura līmeņa studijām.

---

<sup>83</sup> Ar 24.05.2010. Senāta lēmumu Nr.370 apstiprinātais „Latvijas Universitātes Stratēģiskais plāns 2010.-2020.gadam”.



15. Veicināt dažādu izglītības formu (vasaras skolas, specializēti starptautiski kursi, semināri) veidošanos ar mērķi nodrošināt iedzīvotāju tālākizglītības un mūžizglītības vajadzības.
16. Izveidot aktīvu un dinamisku sadarbību ar Latvijas valsti, Rīgas pilsētu, citām pašvaldībām, Eiropas Savienību, privāto un nevalstisko sektoru, lai apzinātu un apmierinātu valsts, pašvaldību un sabiedrības vajadzības. Panākt, lai LU priekšlikumi tiktu ņemti vērā un ieviesti likumdošanā un tautsaimniecībā.
17. Vairo LU starptautisko atpazīstamību un stiprināt Universitātes reputāciju aizrobežu akadēmiskajā vidē.
18. LU sadarbojas ar skolām, skolotājiem un skolēniem, lai ieinteresētu, padziļināti sagatavotu un piesaistītu LU studijām talantīgus skolēnus.
19. Veicināt LU personāla daudzpusīgu un harmonisku attīstību, popularizēt LU vārdu Latvijā un ārzemēs.
20. Izmantot zināšanas un citus LU resursus sabiedrībai nepieciešamu produktu radīšanai, stiprinot LU prestižu un gūstot papildu ienākumus.

## 8. PAPILDUS INFORMĀCIJA<sup>84</sup>

8.1.tabula

### PLK studējošo skaits studiju programmās uz 01.01.2010.

Studiju programmas nosaukums	Mācību gadi												Tai skaitā studiju pārtraukumā		KOPĀ MĀCĀS		
	1.		2.		3.		4.		5.		6.				Budž.	Maksa	KOPĀ
	Budž.	Maksa	Budž.	Maksa	Budž.	Maksa	Budž.	Maksa	Budž.	Maksa	Budž.	Maksa	Budž.	Maksa			
<b>LU KOPĀ</b>																	
<i>Studējošie kopā</i>	2559	2824	2134	2605	1316	1622	506	892	47	98	8	27	266	668	6570	8068	14638
<i>1.līmeņa PSP kopā:</i>	49	17	28	18	16	4	0	0	0	0	0	0	2	13	93	39	132
<i>BSP kopā:</i>	1121	1474	912	1169	899	1057	337	388	0	0	0	0	68	272	3269	4088	7357
<i>Pamatstudiju PSP kopā:</i>	250	534	186	597	168	459	146	494	47	90	8	27	27	173	805	2201	3006
<i>Ārzemju viesstudenti (pamatstudijas)</i>	0	0	10	0	40	0	23	0	0	0	0	0	0	0	73	0	73
<i>Pamatstudijas kopā</i>	1420	2025	1136	1784	1123	1520	506	882	47	90	8	27	97	458	4240	6328	10568
<i>MSP kopā:</i>	754	372	681	365	0	0	0	0	0	0	0	0	85	90	1435	737	2172
<i>PMSP kopā:</i>	111	278	83	312	5	7	0	0	0	0	0	0	7	45	199	597	796
<i>2.līmeņa PSP kopā:</i>	93	23	62	47	0	0	0	0	0	0	0	0	2	6	155	70	225
<i>Ārzemju viesstudenti (augstākā līmeņa studijas)</i>	30	0	16	0	0	0	0	0	0	0	0	0	1	0	46	0	46
<i>Rezidentūras SP</i>	38	64	29	53	4	37	0	10	0	8	0	0	2	20	71	172	243
<i>Doktora SP kopā:</i>	113	62	127	44	184	58	0	0	0	0	0	0	72	49	424	164	588
<i>Augstākā līmeņa studijās, doktora studijās un rezidentūrā kopā</i>	1139	799	998	821	193	102	0	10	0	8	0	0	169	210	2330	1740	4070
<b>TEOLOĢIJAS FAKULTĀTE</b>																	
<i>Studējošie kopā</i>	40	11	36	5	14	4	16	3	0	0	0	0	6	6	106	23	129
<i>BSP kopā:</i>	26	9	22	4	14	4	16	3	0	0	0	0	3	4	78	20	98
Teoloģija un reliģiju	0	0	0	0	0	1	16	3	0	0	0	0	0	0	16	4	20

<sup>84</sup> Sadaļa sagatavota, pamatojoties uz LU Studentu servisa datiem.

Studiju programmas nosaukums	Mācību gadi												Tai skaitā studiju pārtraukumā		KOPĀ MĀCĀS		
	1.		2.		3.		4.		5.		6.		Budž.	Maksa	KOPĀ		
	Budž.	Maksa	Budž.	Maksa	Budž.	Maksa	Budž.	Maksa	Budž.	Maksa	Budž.	Maksa					
zinātne																	
Teoloģija un reliģiju zinātne	26	9	22	4	14	3	0	0	0	0	0	0	3	4	62	16	78
<i>Pamatstudijas kopā</i>	<i>26</i>	<i>9</i>	<i>22</i>	<i>4</i>	<i>14</i>	<i>4</i>	<i>16</i>	<i>3</i>	<i>0</i>	<i>0</i>	<i>0</i>	<i>0</i>	<i>3</i>	<i>4</i>	<i>78</i>	<i>20</i>	<i>98</i>
<i>MSP kopā:</i>	<i>14</i>	<i>2</i>	<i>9</i>	<i>0</i>	<i>0</i>	<i>0</i>	<i>0</i>	<i>0</i>	<i>0</i>	<i>0</i>	<i>0</i>	<i>0</i>	<i>3</i>	<i>1</i>	<i>23</i>	<i>2</i>	<i>25</i>
Teoloģija	14	2	9	0	0	0	0	0	0	0	0	0	3	1	23	2	25
<i>2.līmeņa PSP kopā</i>	<i>0</i>	<i>0</i>	<i>5</i>	<i>1</i>	<i>0</i>	<i>0</i>	<i>0</i>	<i>0</i>	<i>0</i>	<i>0</i>	<i>0</i>	<i>0</i>	<i>0</i>	<i>1</i>	<i>5</i>	<i>1</i>	<i>6</i>
Reliģijas un ētikas skolotājs	0	0	5	1	0	0	0	0	0	0	0	0	0	1	5	1	6
<i>Augstākā līmeņa studijās kopā</i>	<i>14</i>	<i>2</i>	<i>14</i>	<i>1</i>	<i>0</i>	<i>0</i>	<i>0</i>	<i>0</i>	<i>0</i>	<i>0</i>	<i>0</i>	<i>0</i>	<i>3</i>	<i>2</i>	<i>28</i>	<i>3</i>	<i>31</i>
<b>JURIDISKĀ FAKULTĀTE</b>																	
<i>Studējošie kopā</i>	<i>150</i>	<i>376</i>	<i>129</i>	<i>309</i>	<i>62</i>	<i>144</i>	<i>0</i>	<i>0</i>	<i>0</i>	<i>6</i>	<i>0</i>	<i>0</i>	<i>7</i>	<i>41</i>	<i>341</i>	<i>835</i>	<i>1176</i>
<i>BSP kopā:</i>	<i>62</i>	<i>203</i>	<i>62</i>	<i>160</i>	<i>62</i>	<i>144</i>	<i>0</i>	<i>0</i>	<i>0</i>	<i>0</i>	<i>0</i>	<i>0</i>	<i>0</i>	<i>19</i>	<i>186</i>	<i>507</i>	<i>693</i>
Tiesību zinātnes	62	203	62	160	62	144	0	0	0	0	0	0	0	19	186	507	693
<i>Pamatstudiju PSP kopā:</i>	<i>0</i>	<i>0</i>	<i>0</i>	<i>0</i>	<i>0</i>	<i>0</i>	<i>0</i>	<i>0</i>	<i>0</i>	<i>6</i>	<i>0</i>	<i>0</i>	<i>0</i>	<i>0</i>	<i>0</i>	<i>6</i>	<i>6</i>
Tiesību zinātnes	0	0	0	0	0	0	0	0	0	6	0	0	0	0	0	6	6
<i>Pamatstudijas kopā</i>	<i>62</i>	<i>203</i>	<i>62</i>	<i>160</i>	<i>62</i>	<i>144</i>	<i>0</i>	<i>0</i>	<i>0</i>	<i>6</i>	<i>0</i>	<i>0</i>	<i>0</i>	<i>19</i>	<i>186</i>	<i>513</i>	<i>699</i>
<i>MSP kopā:</i>	<i>22</i>	<i>41</i>	<i>0</i>	<i>0</i>	<i>0</i>	<i>0</i>	<i>0</i>	<i>0</i>	<i>0</i>	<i>0</i>	<i>0</i>	<i>0</i>	<i>3</i>	<i>2</i>	<i>22</i>	<i>41</i>	<i>63</i>
Tiesību zinātnes [studijas vakaros]	22	41	0	0	0	0	0	0	0	0	0	0	3	2	22	41	63
<i>PMSP kopā</i>	<i>66</i>	<i>132</i>	<i>67</i>	<i>149</i>	<i>0</i>	<i>0</i>	<i>0</i>	<i>0</i>	<i>0</i>	<i>0</i>	<i>0</i>	<i>0</i>	<i>4</i>	<i>20</i>	<i>133</i>	<i>281</i>	<i>414</i>
Tiesību zinātnes	66	132	67	149	0	0	0	0	0	0	0	0	4	20	133	281	414
<i>Augstākā līmeņa studijās kopā</i>	<i>88</i>	<i>173</i>	<i>67</i>	<i>149</i>	<i>0</i>	<i>0</i>	<i>0</i>	<i>0</i>	<i>0</i>	<i>0</i>	<i>0</i>	<i>0</i>	<i>7</i>	<i>22</i>	<i>155</i>	<i>322</i>	<i>477</i>
<b>HUMANITĀRO ZINĀTŅU FAKULTĀTE</b>																	
<i>Studējošie kopā</i>	<i>393</i>	<i>404</i>	<i>312</i>	<i>186</i>	<i>166</i>	<i>152</i>	<i>38</i>	<i>72</i>	<i>0</i>	<i>0</i>	<i>0</i>	<i>0</i>	<i>30</i>	<i>49</i>	<i>909</i>	<i>814</i>	<i>1723</i>
<i>BSP kopā:</i>	<i>225</i>	<i>364</i>	<i>177</i>	<i>168</i>	<i>166</i>	<i>152</i>	<i>38</i>	<i>72</i>	<i>0</i>	<i>0</i>	<i>0</i>	<i>0</i>	<i>14</i>	<i>45</i>	<i>606</i>	<i>756</i>	<i>1362</i>
Angļu filoloģija	22	116	26	82	28	62	25	65	0	0	0	0	1	26	101	325	426
Āzijas studijas	19	95	20	56	26	63	0	0	0	0	0	0	3	13	65	214	279

Studiju programmas nosaukums	Mācību gadi												Tai skaitā studiju pārtraukumā		KOPĀ MĀCĀS		
	1.		2.		3.		4.		5.		6.				Budž.	Maksa	KOPĀ
	Budž.	Maksa	Budž.	Maksa	Budž.	Maksa	Budž.	Maksa	Budž.	Maksa	Budž.	Maksa					
Franču filoloģija	11	31	7	2	10	2	7	0	0	0	0	0	2	2	35	35	70
Moderno valodu un biznesa studijas	5	64	0	0	0	0	0	0	0	0	0	0	0	0	5	64	69
Somugru studijas	10	10	8	7	9	2	6	7	0	0	0	0	1	0	33	26	59
Vācu filoloģija	11	10	14	5	14	15	0	0	0	0	0	0	1	1	39	30	69
Baltu filoloģija	66	0	48	1	38	0	0	0	0	0	0	0	4	0	152	1	153
Klasiskā filoloģija	22	4	13	0	11	0	0	0	0	0	0	0	1	0	46	4	50
Krievu filoloģija	44	18	41	15	30	8	0	0	0	0	0	0	1	3	115	41	156
Kultūras un sociālā antropoloģija	15	16	0	0	0	0	0	0	0	0	0	0	0	0	15	16	31
<b>Pamatstudijas kopā</b>	<b>225</b>	<b>364</b>	<b>177</b>	<b>168</b>	<b>166</b>	<b>152</b>	<b>38</b>	<b>72</b>	<b>0</b>	<b>0</b>	<b>0</b>	<b>0</b>	<b>14</b>	<b>45</b>	<b>606</b>	<b>756</b>	<b>1362</b>
<b>MSP kopā:</b>	<b>117</b>	<b>38</b>	<b>114</b>	<b>12</b>	<b>0</b>	<b>0</b>	<b>0</b>	<b>0</b>	<b>0</b>	<b>0</b>	<b>0</b>	<b>0</b>	<b>14</b>	<b>4</b>	<b>231</b>	<b>50</b>	<b>281</b>
Angļu filoloģija	27	6	26	2	0	0	0	0	0	0	0	0	2	1	53	8	61
Franču filoloģija	0	0	5	0	0	0	0	0	0	0	0	0	0	0	5	0	5
Orientālistika	21	4	9	2	0	0	0	0	0	0	0	0	2	0	30	6	36
Vācu filoloģija	0	1	5	1	0	0	0	0	0	0	0	0	0	1	5	2	7
Baltijas jūras reģiona studijas	7	2	6	2	0	0	0	0	0	0	0	0	0	2	13	4	17
Baltu filoloģija	37	0	39	1	0	0	0	0	0	0	0	0	8	0	76	1	77
Klasiskā filoloģija	7	0	6	0	0	0	0	0	0	0	0	0	0	0	13	0	13
Krievu filoloģija	14	5	18	4	0	0	0	0	0	0	0	0	2	0	32	9	41
Kultūras un sociālā antropoloģija	4	20	0	0	0	0	0	0	0	0	0	0	0	0	4	20	24
<b>2.līmeņa PSP kopā</b>	<b>51</b>	<b>2</b>	<b>21</b>	<b>6</b>	<b>0</b>	<b>0</b>	<b>0</b>	<b>0</b>	<b>0</b>	<b>0</b>	<b>0</b>	<b>0</b>	<b>2</b>	<b>0</b>	<b>72</b>	<b>8</b>	<b>80</b>
Tulkotājs	32	0	21	1	0	0	0	0	0	0	0	0	2	0	53	1	54
Tulks															0	0	0
Konferenču tulkošana	19	2	0	0	0	0	0	0	0	0	0	0	0	0	19	2	21
Literārais redaktors	0	0	0	5	0	0	0	0	0	0	0	0	0	0	0	5	5
Vidusskolas latviešu valodas un literatūras skolotājs															0	0	0
<b>Augstākā līmeņa studijās kopā</b>	<b>168</b>	<b>40</b>	<b>135</b>	<b>18</b>	<b>0</b>	<b>0</b>	<b>0</b>	<b>0</b>	<b>0</b>	<b>0</b>	<b>0</b>	<b>0</b>	<b>16</b>	<b>4</b>	<b>303</b>	<b>58</b>	<b>361</b>

PEDAGOĢIJAS UN PSIHOĢIJAS FAKULTĀTE

Studiju programmas nosaukums	Mācību gadi												Tai skaitā studiju pārtraukumā		KOPĀ MĀCĀS		
	1.		2.		3.		4.		5.		6.		Budž.	Maksa	KOPĀ		
	Budž.	Maksa	Budž.	Maksa	Budž.	Maksa	Budž.	Maksa	Budž.	Maksa	Budž.	Maksa					
<i>Studējošie kopā</i>	<b>240</b>	<b>261</b>	<b>186</b>	<b>319</b>	<b>122</b>	<b>185</b>	<b>77</b>	<b>101</b>	<b>0</b>	<b>0</b>	<b>0</b>	<b>0</b>	<b>26</b>	<b>73</b>	<b>625</b>	<b>866</b>	<b>1491</b>
<i>1.līmeņa PSP kopā</i>	<b>14</b>	<b>5</b>	<b>15</b>	<b>3</b>	<b>16</b>	<b>4</b>	<b>0</b>	<b>0</b>	<b>0</b>	<b>0</b>	<b>0</b>	<b>0</b>	<b>0</b>	<b>1</b>	<b>45</b>	<b>12</b>	<b>57</b>
Datorsistēmas un datortīklu administrēšana	14	5	15	3	16	4	0	0	0	0	0	0	0	1	45	12	57
<i>BSP kopā:</i>	<b>20</b>	<b>25</b>	<b>19</b>	<b>32</b>	<b>16</b>	<b>45</b>	<b>0</b>	<b>0</b>	<b>0</b>	<b>0</b>	<b>0</b>	<b>0</b>	<b>3</b>	<b>11</b>	<b>55</b>	<b>102</b>	<b>157</b>
Pedagoģija	10	8	9	7	7	19	0	0	0	0	0	0	2	3	26	34	60
Psiholoģija	10	17	10	25	9	26	0	0	0	0	0	0	1	8	29	68	97
<i>Pamatstudiju PSP kopā:</i>	<b>117</b>	<b>215</b>	<b>106</b>	<b>262</b>	<b>85</b>	<b>129</b>	<b>77</b>	<b>101</b>	<b>0</b>	<b>0</b>	<b>0</b>	<b>0</b>	<b>16</b>	<b>54</b>	<b>385</b>	<b>707</b>	<b>1092</b>
Angļu valodas skolotājs	9	24	10	26	6	24	7	16	0	0	0	0	0	7	32	90	122
Kultūras vēstures skolotājs	8	5	9	5	0	0	0	0	0	0	0	0	0	0	17	10	27
Latviešu valodas kā otrās valodas skolotājs	0	0	0	1	0	0	3	0	0	0	0	0	1	0	3	1	4
Latviešu valodas un literatūras skolotājs	14	6	14	8	14	11	6	3	0	0	0	0	1	0	48	28	76
Lietišķās informātikas skolotājs	11	0	6	0	6	1	6	4	0	0	0	0	0	0	29	5	34
Mājturības un mājsaimniecības skolotājs	10	4	10	4	7	5	7	3	0	0	0	0	2	3	34	16	50
Māksla	0	95	0	122	0	40	0	27	0	0	0	0	0	16	0	284	284
Pirmsskolas skolotājs [Fakultāte]	11	9	8	22	7	16	7	4	0	0	0	0	2	2	33	51	84
Psiholoģija	13	47	10	36	18	12	11	13	0	0	0	0	2	13	52	108	160
Sociālais pedagogs	9	4	9	3	7	5	8	7	0	0	0	0	0	0	33	19	52
Vācu valodas skolotājs	9	0	8	0	4	1	7	1	0	0	0	0	1	0	28	2	30
Veselības mācības un sporta skolotājs	12	15	12	22	9	2	8	11	0	0	0	0	6	10	41	50	91
Vizuālās mākslas skolotājs	11	6	10	13	7	12	7	12	0	0	0	0	1	3	35	43	78
<i>Pamatstudijas kopā</i>	<b>151</b>	<b>245</b>	<b>140</b>	<b>297</b>	<b>117</b>	<b>178</b>	<b>77</b>	<b>101</b>	<b>0</b>	<b>0</b>	<b>0</b>	<b>0</b>	<b>19</b>	<b>66</b>	<b>485</b>	<b>821</b>	<b>1306</b>
<i>MSP kopā:</i>	<b>54</b>	<b>1</b>	<b>33</b>	<b>9</b>	<b>0</b>	<b>0</b>	<b>0</b>	<b>0</b>	<b>0</b>	<b>0</b>	<b>0</b>	<b>0</b>	<b>4</b>	<b>3</b>	<b>87</b>	<b>10</b>	<b>97</b>
Dažādības pedagoģiskie risinājumi	0	1	0	7	0	0	0	0	0	0	0	0	0	2	0	8	8
Izglītības zinātne	13	0	10	1	0	0	0	0	0	0	0	0	1	1	23	1	24
Izglītības zinātnes	13	0	0	0	0	0	0	0	0	0	0	0	1	0	13	0	13

Studiju programmas nosaukums	Mācību gadi												Tai skaitā studiju pārtraukumā		KOPĀ MĀCĀS		
	1.		2.		3.		4.		5.		6.		Budž.	Maksa	KOPĀ		
	Budž.	Maksa	Budž.	Maksa	Budž.	Maksa	Budž.	Maksa	Budž.	Maksa	Budž.	Maksa					
Pedagoģija [fakultātē]	28	0	23	1	0	0	0	0	0	0	0	0	2	0	51	1	52
Psiholoģija															0	0	0
<i>2.līmeņa PSP kopā</i>	<i>0</i>	<i>0</i>	<i>0</i>	<i>0</i>	<i>0</i>	<i>0</i>	<i>0</i>	<i>0</i>	<i>0</i>	<i>0</i>	<i>0</i>	<i>0</i>	<i>0</i>	<i>0</i>	<i>0</i>	<i>0</i>	<i>0</i>
Mājsaimniecības un mājturības skolotājs															0	0	0
<i>PMSP kopā</i>	<i>35</i>	<i>15</i>	<i>13</i>	<i>13</i>	<i>5</i>	<i>7</i>	<i>0</i>	<i>0</i>	<i>0</i>	<i>0</i>	<i>0</i>	<i>0</i>	<i>3</i>	<i>4</i>	<i>53</i>	<i>35</i>	<i>88</i>
Izglītības vadība	22	5	0	0	0	0	0	0	0	0	0	0	0	0	22	5	27
Psiholoģija	10	6	8	7	0	0	0	0	0	0	0	0	2	1	18	13	31
Psiholoģija	3	4	5	6	5	7	0	0	0	0	0	0	1	3	13	17	30
<i>Augstākā līmeņa studijās kopā</i>	<i>89</i>	<i>16</i>	<i>46</i>	<i>22</i>	<i>5</i>	<i>7</i>	<i>0</i>	<i>0</i>	<i>0</i>	<i>0</i>	<i>0</i>	<i>0</i>	<i>7</i>	<i>7</i>	<i>140</i>	<i>45</i>	<i>185</i>
<b>VĒSTURES UN FILOZOFIJAS FAKULTĀTE</b>																	
<i>Studējošie kopā</i>	<i>111</i>	<i>115</i>	<i>133</i>	<i>86</i>	<i>71</i>	<i>60</i>	<i>0</i>	<i>1</i>	<i>0</i>	<i>0</i>	<i>0</i>	<i>0</i>	<i>13</i>	<i>35</i>	<i>315</i>	<i>262</i>	<i>577</i>
<i>BSP kopā:</i>	<i>70</i>	<i>96</i>	<i>66</i>	<i>72</i>	<i>71</i>	<i>60</i>	<i>0</i>	<i>1</i>	<i>0</i>	<i>0</i>	<i>0</i>	<i>0</i>	<i>7</i>	<i>22</i>	<i>207</i>	<i>229</i>	<i>436</i>
Filozofija	19	25	20	28	20	18	0	1	0	0	0	0	1	6	59	72	131
Vēsture	51	71	46	44	51	42	0	0	0	0	0	0	6	16	148	157	305
<i>Pamatstudijas kopā</i>	<i>70</i>	<i>96</i>	<i>66</i>	<i>72</i>	<i>71</i>	<i>60</i>	<i>0</i>	<i>1</i>	<i>0</i>	<i>0</i>	<i>0</i>	<i>0</i>	<i>7</i>	<i>22</i>	<i>207</i>	<i>229</i>	<i>436</i>
<i>MSP kopā:</i>	<i>41</i>	<i>19</i>	<i>67</i>	<i>14</i>	<i>0</i>	<i>0</i>	<i>0</i>	<i>0</i>	<i>0</i>	<i>0</i>	<i>0</i>	<i>0</i>	<i>6</i>	<i>13</i>	<i>108</i>	<i>33</i>	<i>141</i>
Filozofija	14	6	25	3	0	0	0	0	0	0	0	0	3	3	39	9	48
Vēsture	27	13	42	11	0	0	0	0	0	0	0	0	3	10	69	24	93
<i>Augstākā līmeņa studijās kopā</i>	<i>41</i>	<i>19</i>	<i>67</i>	<i>14</i>	<i>0</i>	<i>0</i>	<i>0</i>	<i>0</i>	<i>0</i>	<i>0</i>	<i>0</i>	<i>0</i>	<i>6</i>	<i>13</i>	<i>108</i>	<i>33</i>	<i>141</i>
<b>EKONOMIKAS UN VADĪBAS FAKULTĀTE</b>																	
<i>Studējošie kopā</i>	<i>219</i>	<i>795</i>	<i>214</i>	<i>1054</i>	<i>118</i>	<i>605</i>	<i>73</i>	<i>553</i>	<i>0</i>	<i>40</i>	<i>0</i>	<i>0</i>	<i>13</i>	<i>145</i>	<i>624</i>	<i>3047</i>	<i>3671</i>
<i>BSP kopā:</i>	<i>123</i>	<i>271</i>	<i>115</i>	<i>413</i>	<i>116</i>	<i>363</i>	<i>71</i>	<i>235</i>	<i>0</i>	<i>0</i>	<i>0</i>	<i>0</i>	<i>4</i>	<i>47</i>	<i>425</i>	<i>1282</i>	<i>1707</i>
Ekonomika															0	0	0
Ekonomika	49	57	56	105	54	105	0	0	0	0	0	0	1	11	159	267	426
Starptautiskā ekonomika un komercdiplomātija	0	48	0	48	0	41	0	0	0	0	0	0	0	4	0	137	137
Vadības zinības	74	166	59	260	62	217	71	235	0	0	0	0	3	32	266	878	1144
<i>Pamatstudiju PSP kopā:</i>	<i>10</i>	<i>208</i>	<i>2</i>	<i>260</i>	<i>2</i>	<i>242</i>	<i>2</i>	<i>318</i>	<i>0</i>	<i>40</i>	<i>0</i>	<i>0</i>	<i>1</i>	<i>37</i>	<i>16</i>	<i>1068</i>	<i>1084</i>

Studiju programmas nosaukums	Mācību gadi												Tai skaitā studiju pārtraukumā		KOPĀ MĀCĀS		
	1.		2.		3.		4.		5.		6.		Budž.	Maksa	KOPĀ		
	Budž.	Maksa	Budž.	Maksa	Budž.	Maksa	Budž.	Maksa	Budž.	Maksa	Budž.	Maksa					
Apdrošināšana un finanses	0	27	0	27	0	19	0	0	0	0	0	0	0	2	0	73	73
E-biznesa un loģistikas vadības sistēmas	2	46	0	31	0	27	0	17	0	0	0	0	0	2	2	121	123
Finanšu menedžments	0	27	0	41	0	49	0	37	0	0	0	0	0	6	0	154	154
Finanšu sektora vadība	2	19	2	18	2	10	2	19	0	0	0	0	1	4	8	66	74
Grāmatvedība, analīze, audits	0	0	0	0	0	0	0	0	0	6	0	0	0	0	0	6	6
Grāmatvedība, analīze, audits	0	32	0	51	0	48	0	32	0	34	0	0	0	6	0	197	197
Starptautiskās ekonomiskās attiecības	6	57	0	92	0	89	0	213	0	0	0	0	0	17	6	451	457
<b>Pamatstudijas kopā</b>	<b>133</b>	<b>479</b>	<b>117</b>	<b>673</b>	<b>118</b>	<b>605</b>	<b>73</b>	<b>553</b>	<b>0</b>	<b>40</b>	<b>0</b>	<b>0</b>	<b>5</b>	<b>84</b>	<b>441</b>	<b>2350</b>	<b>2791</b>
<b>MSP kopā:</b>	<b>86</b>	<b>196</b>	<b>94</b>	<b>249</b>	<b>0</b>	<b>0</b>	<b>0</b>	<b>0</b>	<b>0</b>	<b>0</b>	<b>0</b>	<b>0</b>	<b>8</b>	<b>42</b>	<b>180</b>	<b>445</b>	<b>625</b>
Eiropas studijas	1	21	0	13	0	0	0	0	0	0	0	0	0	2	1	34	35
Eiropas studijas	0	3	0	16	0	0	0	0	0	0	0	0	0	0	0	19	19
Ekonomika	19	55	21	57	0	0	0	0	0	0	0	0	1	15	40	112	152
Sabiedrības vadības	2	17	0	43	0	0	0	0	0	0	0	0	0	6	2	60	62
Starptautiskās attiecības (ekonomika)	1	17	1	14	0	0	0	0	0	0	0	0	0	3	2	31	33
Starptautiskās attiecības (ekonomika)	0	0	0	0	0	0	0	0	0	0	0	0	0	0	0	0	0
Starptautiskās attiecības (tiesības)	0	1	2	6	0	0	0	0	0	0	0	0	0	4	2	7	9
Vadības zinības	40	79	45	94	0	0	0	0	0	0	0	0	1	10	85	173	258
Vides pārvaldība	23	3	25	6	0	0	0	0	0	0	0	0	6	2	48	9	57
<b>2.līmeņa PSP kopā</b>	<b>0</b>	<b>0</b>	<b>0</b>	<b>0</b>	<b>0</b>	<b>0</b>	<b>0</b>	<b>0</b>	<b>0</b>	<b>0</b>	<b>0</b>	<b>0</b>	<b>0</b>	<b>0</b>	<b>0</b>	<b>0</b>	<b>0</b>
Banku ekonomists															0	0	0
<b>PMSP kopā</b>	<b>0</b>	<b>120</b>	<b>3</b>	<b>132</b>	<b>0</b>	<b>0</b>	<b>0</b>	<b>0</b>	<b>0</b>	<b>0</b>	<b>0</b>	<b>0</b>	<b>0</b>	<b>19</b>	<b>3</b>	<b>252</b>	<b>255</b>
Finanšu ekonomika	0	25	0	31	0	0	0	0	0	0	0	0	0	2	0	56	56
Grāmatvedība un audits	0	28	0	0	0	0	0	0	0	0	0	0	0	1	0	28	28
Grāmatvedība un audits	0	12	0	39	0	0	0	0	0	0	0	0	0	10	0	51	51
Projektu vadīšana	0	13	0	18	0	0	0	0	0	0	0	0	0	2	0	31	31

Studiju programmas nosaukums	Mācību gadi												Tai skaitā studiju pārtraukumā		KOPĀ MĀCĀS		
	1.		2.		3.		4.		5.		6.		Budž.	Maksa	KOPĀ		
	Budž.	Maksa	Budž.	Maksa	Budž.	Maksa	Budž.	Maksa	Budž.	Maksa	Budž.	Maksa					
Starptautiskā tūrisma un viesmīlības nozares uzņēmuma vadība	0	0	0	10	0	0	0	0	0	0	0	0	0	0	0	10	10
Starptautiskais bizness	0	24	0	25	0	0	0	0	0	0	0	0	0	2	0	49	49
Starptautiskais bizness	0	18	0	1	0	0	0	0	0	0	0	0	0	1	0	19	19
Vides resursu pārvalde	0	0	3	8	0	0	0	0	0	0	0	0	0	1	3	8	11
<i>Augstākā līmeņa studijās kopā</i>	<i>86</i>	<i>316</i>	<i>97</i>	<i>381</i>	<i>0</i>	<i>0</i>	<i>0</i>	<i>0</i>	<i>0</i>	<i>0</i>	<i>0</i>	<i>0</i>	<i>8</i>	<i>61</i>	<i>183</i>	<i>697</i>	<i>880</i>
<b>BIOĻĪJAS FAKULTĀTE</b>																	
<i>Studējošie kopā</i>	<i>126</i>	<i>19</i>	<i>117</i>	<i>15</i>	<i>49</i>	<i>10</i>	<i>0</i>	<i>0</i>	<i>0</i>	<i>0</i>	<i>0</i>	<i>0</i>	<i>8</i>	<i>5</i>	<i>292</i>	<i>44</i>	<i>336</i>
<i>BSP kopā:</i>	<i>59</i>	<i>19</i>	<i>56</i>	<i>15</i>	<i>49</i>	<i>10</i>	<i>0</i>	<i>0</i>	<i>0</i>	<i>0</i>	<i>0</i>	<i>0</i>	<i>3</i>	<i>5</i>	<i>164</i>	<i>44</i>	<i>208</i>
Bioloģija	59	19	56	15	49	10	0	0	0	0	0	0	3	5	164	44	208
<i>Pamatstudijas kopā</i>	<i>59</i>	<i>19</i>	<i>56</i>	<i>15</i>	<i>49</i>	<i>10</i>	<i>0</i>	<i>0</i>	<i>0</i>	<i>0</i>	<i>0</i>	<i>0</i>	<i>3</i>	<i>5</i>	<i>164</i>	<i>44</i>	<i>208</i>
<i>MSP kopā:</i>	<i>67</i>	<i>0</i>	<i>61</i>	<i>0</i>	<i>0</i>	<i>0</i>	<i>0</i>	<i>0</i>	<i>0</i>	<i>0</i>	<i>0</i>	<i>0</i>	<i>5</i>	<i>0</i>	<i>128</i>	<i>0</i>	<i>128</i>
Bioloģija	55	0	49	0	0	0	0	0	0	0	0	0	3	0	104	0	104
Uzturzinātne	12	0	12	0	0	0	0	0	0	0	0	0	2	0	24	0	24
<i>2.līmeņa PSP kopā</i>	<i>0</i>	<i>0</i>	<i>0</i>	<i>0</i>	<i>0</i>	<i>0</i>	<i>0</i>	<i>0</i>	<i>0</i>	<i>0</i>	<i>0</i>	<i>0</i>	<i>0</i>	<i>0</i>	<i>0</i>	<i>0</i>	<i>0</i>
Vidusskolas bioloģijas un pamatskolas ķīmijas skolotājs															0	0	0
<i>Augstākā līmeņa studijās kopā</i>	<i>67</i>	<i>0</i>	<i>61</i>	<i>0</i>	<i>0</i>	<i>0</i>	<i>0</i>	<i>0</i>	<i>0</i>	<i>0</i>	<i>0</i>	<i>0</i>	<i>5</i>	<i>0</i>	<i>128</i>	<i>0</i>	<i>128</i>
<b>DATORIKAS FAKULTĀTE</b>																	
<i>Studējošie kopā</i>	<i>337</i>	<i>47</i>	<i>166</i>	<i>76</i>	<i>102</i>	<i>35</i>	<i>74</i>	<i>24</i>	<i>0</i>	<i>0</i>	<i>0</i>	<i>0</i>	<i>22</i>	<i>35</i>	<i>679</i>	<i>182</i>	<i>861</i>
<i>1.līmeņa PSP kopā</i>	<i>35</i>	<i>12</i>	<i>13</i>	<i>15</i>	<i>0</i>	<i>0</i>	<i>0</i>	<i>0</i>	<i>0</i>	<i>0</i>	<i>0</i>	<i>0</i>	<i>2</i>	<i>12</i>	<i>48</i>	<i>27</i>	<i>75</i>
Programmēšana un datortīklu administrēšana	35	12	13	15	0	0	0	0	0	0	0	0	2	12	48	27	75
<i>BSP kopā:</i>	<i>193</i>	<i>28</i>	<i>78</i>	<i>46</i>	<i>102</i>	<i>35</i>	<i>74</i>	<i>24</i>	<i>0</i>	<i>0</i>	<i>0</i>	<i>0</i>	<i>7</i>	<i>19</i>	<i>447</i>	<i>133</i>	<i>580</i>
Datorzinātnes	193	28	78	46	102	35	74	24	0	0	0	0	7	19	447	133	580
<i>Pamatstudiju PSP kopā:</i>	<i>25</i>	<i>1</i>	<i>7</i>	<i>0</i>	<i>0</i>	<i>0</i>	<i>0</i>	<i>0</i>	<i>0</i>	<i>0</i>	<i>0</i>	<i>0</i>	<i>0</i>	<i>0</i>	<i>32</i>	<i>1</i>	<i>33</i>



Studiju programmas nosaukums	Mācību gadi												Tai skaitā studiju pārtraukumā		KOPĀ MĀCĀS		
	1.		2.		3.		4.		5.		6.		Budž.	Maksa	KOPĀ		
	Budž.	Maksa	Budž.	Maksa	Budž.	Maksa	Budž.	Maksa	Budž.	Maksa	Budž.	Maksa					
Dabaszinātņu un informācijas tehnoloģijas skolotājs	25	1	7	0	0	0	0	0	0	0	0	0	0	0	32	1	33
<b>Pamatstudijas kopā</b>	<b>253</b>	<b>41</b>	<b>98</b>	<b>61</b>	<b>102</b>	<b>35</b>	<b>74</b>	<b>24</b>	<b>0</b>	<b>0</b>	<b>0</b>	<b>0</b>	<b>9</b>	<b>31</b>	<b>527</b>	<b>161</b>	<b>688</b>
<b>MSP kopā:</b>	<b>84</b>	<b>6</b>	<b>68</b>	<b>15</b>	<b>0</b>	<b>0</b>	<b>0</b>	<b>0</b>	<b>0</b>	<b>0</b>	<b>0</b>	<b>0</b>	<b>13</b>	<b>4</b>	<b>152</b>	<b>21</b>	<b>173</b>
Datorzinātnes	84	6	68	15	0	0	0	0	0	0	0	0	13	4	152	21	173
<b>Augstākā līmeņa studijās kopā</b>	<b>84</b>	<b>6</b>	<b>68</b>	<b>15</b>	<b>0</b>	<b>0</b>	<b>0</b>	<b>0</b>	<b>0</b>	<b>0</b>	<b>0</b>	<b>0</b>	<b>13</b>	<b>4</b>	<b>152</b>	<b>21</b>	<b>173</b>
<b>FIZIKAS UN MATEMĀTIKAS FAKULTĀTE</b>																	
<b>Studējošie kopā</b>	<b>244</b>	<b>44</b>	<b>181</b>	<b>22</b>	<b>103</b>	<b>7</b>	<b>65</b>	<b>7</b>	<b>25</b>	<b>6</b>	<b>0</b>	<b>0</b>	<b>10</b>	<b>11</b>	<b>618</b>	<b>86</b>	<b>704</b>
<b>BSP kopā:</b>	<b>119</b>	<b>25</b>	<b>90</b>	<b>9</b>	<b>63</b>	<b>6</b>	<b>33</b>	<b>4</b>	<b>0</b>	<b>0</b>	<b>0</b>	<b>0</b>	<b>7</b>	<b>6</b>	<b>305</b>	<b>44</b>	<b>349</b>
Fizika	54	0	43	2	28	3	0	0	0	0	0	0	0	2	125	5	130
Matemātika	36	8	17	0	15	1	13	4	0	0	0	0	6	2	81	13	94
Optometrija	0	0	0	0	1	0	20	0	0	0	0	0	0	0	21	0	21
Optometrija	29	17	30	7	19	2	0	0	0	0	0	0	1	2	78	26	104
<b>Pamatstudiju PSP kopā:</b>	<b>52</b>	<b>10</b>	<b>39</b>	<b>4</b>	<b>40</b>	<b>1</b>	<b>32</b>	<b>3</b>	<b>25</b>	<b>6</b>	<b>0</b>	<b>0</b>	<b>3</b>	<b>1</b>	<b>188</b>	<b>24</b>	<b>212</b>
Matemātiķis statistiķis	0	0	0	0	0	0	16	1	9	4	0	0	1	0	25	5	30
Matemātiķis statistiķis	30	7	23	2	24	0	0	0	0	0	0	0	1	0	77	9	86
Vidusskolas matemātikas skolotājs	22	3	16	2	16	1	16	2	16	2	0	0	1	1	86	10	96
<b>Pamatstudijas kopā</b>	<b>171</b>	<b>35</b>	<b>129</b>	<b>13</b>	<b>103</b>	<b>7</b>	<b>65</b>	<b>7</b>	<b>25</b>	<b>6</b>	<b>0</b>	<b>0</b>	<b>10</b>	<b>7</b>	<b>493</b>	<b>68</b>	<b>561</b>
<b>MSP kopā:</b>	<b>73</b>	<b>5</b>	<b>52</b>	<b>2</b>	<b>0</b>	<b>0</b>	<b>0</b>	<b>0</b>	<b>0</b>	<b>0</b>	<b>0</b>	<b>0</b>	<b>0</b>	<b>4</b>	<b>125</b>	<b>7</b>	<b>132</b>
Fizika	24	0	34	0	0	0	0	0	0	0	0	0	0	0	58	0	58
Matemātika	39	1	14	2	0	0	0	0	0	0	0	0	0	3	53	3	56
Optometrija	10	4	4	0	0	0	0	0	0	0	0	0	0	1	14	4	18
<b>2.līmeņa PSP kopā</b>	<b>0</b>	<b>4</b>	<b>0</b>	<b>7</b>	<b>0</b>	<b>0</b>	<b>0</b>	<b>0</b>	<b>0</b>	<b>0</b>	<b>0</b>	<b>0</b>	<b>0</b>	<b>0</b>	<b>0</b>	<b>11</b>	<b>11</b>
Optometrija	0	4	0	7	0	0	0	0	0	0	0	0	0	0	0	11	11
<b>Augstākā līmeņa studijās kopā</b>	<b>73</b>	<b>9</b>	<b>52</b>	<b>9</b>	<b>0</b>	<b>0</b>	<b>0</b>	<b>0</b>	<b>0</b>	<b>0</b>	<b>0</b>	<b>0</b>	<b>0</b>	<b>4</b>	<b>125</b>	<b>18</b>	<b>143</b>
<b>GEOGRĀFIJAS UN ZEMES ZINĀTŅU FAKULTĀTE</b>																	
<b>Studējošie kopā</b>	<b>137</b>	<b>137</b>	<b>116</b>	<b>114</b>	<b>55</b>	<b>49</b>	<b>54</b>	<b>46</b>	<b>0</b>	<b>0</b>	<b>0</b>	<b>0</b>	<b>16</b>	<b>19</b>	<b>362</b>	<b>346</b>	<b>708</b>

Studiju programmas nosaukums	Mācību gadi												Tai skaitā studiju pārtraukumā		KOPĀ MĀCĀS		
	1.		2.		3.		4.		5.		6.		Budž.	Maksa	KOPĀ		
	Budž.	Maksa	Budž.	Maksa	Budž.	Maksa	Budž.	Maksa	Budž.	Maksa	Budž.	Maksa					
<b>BSP kopā:</b>	57	112	51	91	55	49	54	46	0	0	0	0	5	16	217	298	515
Ģeogrāfija	0	0	0	0	1	1	28	9	0	0	0	0	2	1	29	10	39
Ģeogrāfija	26	38	24	34	26	10	0	0	0	0	0	0	1	3	76	82	158
Ģeoloģija	0	0	0	0	0	1	6	18	0	0	0	0	0	1	6	19	25
Ģeoloģija	10	37	7	12	7	13	0	0	0	0	0	0	0	4	24	62	86
Vides zinātne	0	0	0	0	0	0	20	19	0	0	0	0	0	5	20	19	39
Vides zinātne	21	37	20	45	21	24	0	0	0	0	0	0	2	2	62	106	168
<b>Pamatstudijas kopā</b>	57	112	51	91	55	49	54	46	0	0	0	0	5	16	217	298	515
<b>MSP kopā:</b>	70	5	60	4	0	0	0	0	0	0	0	0	11	1	130	9	139
Ģeogrāfija	29	1	23	0	0	0	0	0	0	0	0	0	8	0	52	1	53
Ģeoloģija	14	4	12	4	0	0	0	0	0	0	0	0	0	1	26	8	34
Vides zinātne	27	0	25	0	0	0	0	0	0	0	0	0	3	0	52	0	52
<b>2.līmeņa PSP kopā:</b>	0	9	5	1	0	0	0	0	0	0	0	0	0	0	5	10	15
Ģeogrāfijas un dabaszinību skolotājs	0	3	0	0	0	0	0	0	0	0	0	0	0	0	0	3	3
Ģeogrāfijas un dabaszinību skolotājs	0	6	5	1	0	0	0	0	0	0	0	0	0	0	5	7	12
<b>PMSP kopā</b>	10	11	0	18	0	0	0	0	0	0	0	0	0	2	10	29	39
Telpiskās attīstības plānošana	10	11	0	18	0	0	0	0	0	0	0	0	0	2	10	29	39
<b>Augstākā līmeņa studijās kopā</b>	80	25	65	23	0	0	0	0	0	0	0	0	11	3	145	48	193
<b>ĶĪMIJAS FAKULTĀTE</b>																	
<b>Studējošie kopā</b>	125	22	117	40	43	1	51	2	0	0	0	0	9	8	336	65	401
<b>BSP kopā:</b>	50	15	46	9	43	1	51	2	0	0	0	0	3	5	190	27	217
Ķīmija	0	0	0	0	0	0	51	2	0	0	0	0	1	1	51	2	53
Ķīmija	50	15	46	9	43	1	0	0	0	0	0	0	2	4	139	25	164
<b>Pamatstudijas kopā</b>	50	15	46	9	43	1	51	2	0	0	0	0	3	5	190	27	217
<b>MSP kopā:</b>	44	0	40	0	0	0	0	0	0	0	0	0	6	0	84	0	84
Ķīmija	44	0	40	0	0	0	0	0	0	0	0	0	6	0	84	0	84

Studiju programmas nosaukums	Mācību gadi												Tai skaitā studiju pārtraukumā		KOPĀ MĀCĀS		
	1.		2.		3.		4.		5.		6.		Budž.	Maksa	KOPĀ		
	Budž.	Maksa	Budž.	Maksa	Budž.	Maksa	Budž.	Maksa	Budž.	Maksa	Budž.	Maksa					
<b>2.līmeņa PSP kopā:</b>	31	7	31	31	0	0	0	0	0	0	0	0	0	3	62	38	100
Pamatskolas ķīmijas skolotājs															0	0	0
Darba vides aizsardzība un ekspertīze	20	7	21	31	0	0	0	0	0	0	0	0	0	3	41	38	79
Vidusskolas ķīmijas skolotājs	11	0	10	0	0	0	0	0	0	0	0	0	0	0	21	0	21
<b>Augstākā līmeņa studijās kopā</b>	<b>75</b>	<b>7</b>	<b>71</b>	<b>31</b>	<b>0</b>	<b>0</b>	<b>0</b>	<b>0</b>	<b>0</b>	<b>0</b>	<b>0</b>	<b>0</b>	<b>6</b>	<b>3</b>	<b>146</b>	<b>38</b>	<b>184</b>
<b>MEDICĪNAS FAKULTĀTE</b>																	
<b>Studējošie kopā</b>	<b>63</b>	<b>175</b>	<b>67</b>	<b>146</b>	<b>67</b>	<b>162</b>	<b>23</b>	<b>51</b>	<b>22</b>	<b>38</b>	<b>8</b>	<b>27</b>	<b>8</b>	<b>87</b>	<b>250</b>	<b>599</b>	<b>849</b>
<b>BSP kopā:</b>	<b>12</b>	<b>50</b>	<b>44</b>	<b>33</b>	<b>40</b>	<b>83</b>	<b>0</b>	<b>0</b>	<b>0</b>	<b>0</b>	<b>0</b>	<b>0</b>	<b>4</b>	<b>21</b>	<b>96</b>	<b>166</b>	<b>262</b>
Farmācija	12	48	16	21	14	29	0	0	0	0	0	0	0	13	42	98	140
Māszinības	0	2	24	5	21	23	0	0	0	0	0	0	4	8	45	30	75
Māszinības [Latgales filiāle]	0	0	0	1	3	23	0	0	0	0	0	0	0	0	3	24	27
Māszinības [Valkas filiāle]	0	0	4	6	2	8	0	0	0	0	0	0	0	0	6	14	20
<b>Pamatstudiju PSP kopā:</b>	<b>46</b>	<b>100</b>	<b>17</b>	<b>68</b>	<b>27</b>	<b>79</b>	<b>23</b>	<b>51</b>	<b>22</b>	<b>38</b>	<b>8</b>	<b>27</b>	<b>4</b>	<b>65</b>	<b>143</b>	<b>363</b>	<b>506</b>
Ārstniecība	46	87	17	59	27	67	23	37	22	27	8	13	4	59	143	290	433
Ārstniecība [Ārzemnieki]	0	13	0	9	0	12	0	14	0	11	0	14	0	6	0	73	73
<b>Pamatstudijas kopā</b>	<b>58</b>	<b>150</b>	<b>61</b>	<b>101</b>	<b>67</b>	<b>162</b>	<b>23</b>	<b>51</b>	<b>22</b>	<b>38</b>	<b>8</b>	<b>27</b>	<b>8</b>	<b>86</b>	<b>239</b>	<b>529</b>	<b>768</b>
<b>MSP kopā:</b>	<b>5</b>	<b>25</b>	<b>6</b>	<b>45</b>	<b>0</b>	<b>0</b>	<b>0</b>	<b>0</b>	<b>0</b>	<b>0</b>	<b>0</b>	<b>0</b>	<b>0</b>	<b>1</b>	11	<b>70</b>	<b>81</b>
Farmācija	5	25	4	35	0	0	0	0	0	0	0	0	0	1	9	60	69
Māszinības	0	0	2	10	0	0	0	0	0	0	0	0	0	0	2	10	12
<b>Augstākā līmeņa studijās kopā</b>	<b>5</b>	<b>25</b>	<b>6</b>	<b>45</b>	<b>0</b>	<b>0</b>	<b>0</b>	<b>0</b>	<b>0</b>	<b>0</b>	<b>0</b>	<b>0</b>	<b>0</b>	<b>1</b>	<b>11</b>	<b>70</b>	<b>81</b>
<b>SOCIĀLO ZINĀTŅU FAKULTĀTE</b>																	
<b>Studējošie kopā</b>	<b>193</b>	<b>292</b>	<b>178</b>	<b>136</b>	<b>116</b>	<b>113</b>	<b>12</b>	<b>22</b>	<b>0</b>	<b>0</b>	<b>0</b>	<b>0</b>	<b>23</b>	<b>85</b>	<b>499</b>	<b>563</b>	<b>1062</b>
<b>BSP kopā:</b>	<b>105</b>	<b>257</b>	<b>86</b>	<b>117</b>	<b>102</b>	<b>105</b>	<b>0</b>	<b>1</b>	<b>0</b>	<b>0</b>	<b>0</b>	<b>0</b>	<b>8</b>	<b>52</b>	<b>293</b>	<b>480</b>	<b>773</b>
Bibliotēkzinātne un informācija	27	9	13	1	21	1	0	0	0	0	0	0	2	1	61	11	72
Komunikācijas zinātne	25	148	26	81	33	61	0	0	0	0	0	0	2	20	84	290	374
Politikas zinātne	0	0	0	0	0	0	0	1	0	0	0	0	0	1	0	1	1

Studiju programmas nosaukums	Mācību gadi												Tai skaitā studiju pārtraukumā		KOPĀ MĀCĀS		
	1.		2.		3.		4.		5.		6.		Budž.	Maksa	KOPĀ		
	Budž.	Maksa	Budž.	Maksa	Budž.	Maksa	Budž.	Maksa	Budž.	Maksa	Budž.	Maksa					
Politikas zinātne	26	87	27	31	30	35	0	0	0	0	0	0	3	20	83	153	236
Socioloģija															0	0	0
Socioloģija	27	13	20	4	18	8	0	0	0	0	0	0	1	10	65	25	90
<b>Pamatstudiju PSP kopā:</b>	<b>0</b>	<b>0</b>	<b>15</b>	<b>3</b>	<b>14</b>	<b>8</b>	<b>12</b>	<b>21</b>	<b>0</b>	<b>0</b>	<b>0</b>	<b>0</b>	<b>3</b>	<b>16</b>	41	32	<b>73</b>
Sociālais darbs	0	0	15	3	14	8	12	21	0	0	0	0	3	16	41	32	73
<b>Pamatstudijas kopā</b>	<b>105</b>	<b>257</b>	<b>101</b>	<b>120</b>	<b>116</b>	<b>113</b>	<b>12</b>	<b>22</b>	<b>0</b>	<b>0</b>	<b>0</b>	<b>0</b>	<b>11</b>	<b>68</b>	<b>334</b>	<b>512</b>	<b>846</b>
<b>MSP kopā:</b>	<b>77</b>	<b>34</b>	<b>77</b>	<b>15</b>	<b>0</b>	<b>0</b>	<b>0</b>	<b>0</b>	<b>0</b>	<b>0</b>	<b>0</b>	<b>0</b>	<b>12</b>	<b>15</b>	<b>154</b>	<b>49</b>	<b>203</b>
Bibliotēkzinātne un informācija	10	2	10	2	0	0	0	0	0	0	0	0	0	1	20	4	24
Komunikācijas zinātne	28	11	23	4	0	0	0	0	0	0	0	0	5	5	51	15	66
Politikas zinātne	22	20	24	9	0	0	0	0	0	0	0	0	3	9	46	29	75
Socioloģija	17	1	20	0	0	0	0	0	0	0	0	0	4	0	37	1	38
<b>PMSP kopā</b>	<b>0</b>	<b>0</b>	<b>0</b>	<b>0</b>	<b>0</b>	<b>0</b>	<b>0</b>	<b>0</b>	<b>0</b>	<b>0</b>	<b>0</b>	<b>0</b>	<b>0</b>	<b>0</b>	<b>0</b>	<b>0</b>	<b>0</b>
Informācija un bibliotēkzinības															0	0	0
<b>2.līmeņa PSP kopā</b>	<b>11</b>	<b>1</b>	<b>0</b>	<b>1</b>	<b>0</b>	<b>0</b>	<b>0</b>	<b>0</b>	<b>0</b>	<b>0</b>	<b>0</b>	<b>0</b>	<b>0</b>	<b>2</b>	<b>11</b>	<b>2</b>	<b>13</b>
Sociālais darbs	11	1	0	1	0	0	0	0	0	0	0	0	0	2	11	2	13
<b>Augstākā līmeņa studijās kopā</b>	<b>88</b>	<b>35</b>	<b>77</b>	<b>16</b>	<b>0</b>	<b>0</b>	<b>0</b>	<b>0</b>	<b>0</b>	<b>0</b>	<b>0</b>	<b>0</b>	<b>12</b>	<b>17</b>	<b>165</b>	<b>51</b>	<b>216</b>
<b>DOKTORANTŪRA</b>																	
<b>Doktora SP kopā:</b>	<b>113</b>	<b>62</b>	<b>127</b>	<b>44</b>	<b>184</b>	<b>58</b>	<b>0</b>	<b>0</b>	<b>0</b>	<b>0</b>	<b>0</b>	<b>0</b>	<b>72</b>	<b>49</b>	<b>424</b>	<b>164</b>	<b>588</b>
Bioloģija	13	0	15	0	12	1	0	0	0	0	0	0	4	0	40	1	41
Datorzinātnes	10	0	11	0	21	0	0	0	0	0	0	0	9	0	42	0	42
Demogrāfija	1	0	1	0	1	0	0	0	0	0	0	0	0	0	3	0	3
Ekonomika	8	7	4	9	6	9	0	0	0	0	0	0	3	10	18	25	43
Filoloģija	7	1	8	0	16	3	0	0	0	0	0	0	7	3	31	4	35
Filozofija	3	1	3	0	3	0	0	0	0	0	0	0	1	0	9	1	10
Fizika un astronomija	0	0	0	0	0	0	0	0	0	0	0	0	0	0	0	0	0
Fizika, astronomija un mehānika	8	3	7	1	15	4	0	0	0	0	0	0	5	1	30	8	38
Ģeogrāfija	3	1	8	0	6	0	0	0	0	0	0	0	3	0	17	1	18
Ģeoloģija	0	0	6	0	0	0	0	0	0	0	0	0	0	0	6	0	6

Studiju programmas nosaukums	Mācību gadi												Tai skaitā studiju pārtraukumā		KOPĀ MĀCĀS		
	1.		2.		3.		4.		5.		6.				Budž.	Maksa	KOPĀ
	Budž.	Maksa	Budž.	Maksa	Budž.	Maksa	Budž.	Maksa	Budž.	Maksa	Budž.	Maksa	Budž.	Maksa			
Izglītības vadība	1	4	0	9	2	3	0	0	0	0	0	0	0	2	3	16	19
Juridiskā zinātne	6	13	6	4	18	6	0	0	0	0	0	0	7	5	30	23	53
Ķīmija	7	0	4	3	5	2	0	0	0	0	0	0	2	1	16	5	21
Komunikācijas zinātne	10	1	4	2	4	11	0	0	0	0	0	0	4	13	18	14	32
Matemātika	4	0	4	0	5	0	0	0	0	0	0	0	3	0	13	0	13
Medicīna un farmācija	4	4	5	2	7	1	0	0	0	0	0	0	1	2	16	7	23
Pedagoģija	5	5	11	3	10	0	0	0	0	0	0	0	6	3	26	8	34
Politikas zinātne	3	1	3	1	8	0	0	0	0	0	0	0	3	0	14	2	16
Psihoģija	4	3	3	0	7	1	0	0	0	0	0	0	2	0	14	4	18
Socioloģija	4	0	3	0	4	1	0	0	0	0	0	0	1	0	11	1	12
Teoloģija un reliģiju zinātne	3	0	2	0	6	3	0	0	0	0	0	0	1	0	11	3	14
Vadībzinātne	2	9	3	4	10	1	0	0	0	0	0	0	4	0	15	14	29
Vadībzinātne [Izglītības vadības virziens]	0	0	0	0	0	1	0	0	0	0	0	0	0	1	0	1	1
Valodniecība	1	7	3	3	3	9	0	0	0	0	0	0	2	8	7	19	26
Vēsture	2	2	4	3	6	2	0	0	0	0	0	0	2	0	12	7	19
Vides zinātne	4	0	9	0	9	0	0	0	0	0	0	0	2	0	22	0	22

## NLK studējošo skaits studiju programmās uz 01.01.2010.

Studiju programmas nosaukums							Tai skaitā studiju pārtraukumā	KOPĀ mācās par maksu
	1.	2.	3.	4.	5.	6.		
	Maksa	Maksa	Maksa	Maksa	Maksa	Maksa	Maksa	
<b>LU KOPĀ</b>								
<i>Studējošie kopā</i>	<i>518</i>	<i>924</i>	<i>847</i>	<i>732</i>	<i>541</i>	<i>25</i>	<i>333</i>	<i>3587</i>
<i>1.līmeņa PSP kopā</i>	<i>24</i>	<i>134</i>	<i>112</i>	<i>0</i>	<i>0</i>	<i>0</i>	<i>11</i>	<i>270</i>
<i>BSP kopā</i>	<i>195</i>	<i>260</i>	<i>374</i>	<i>387</i>	<i>272</i>	<i>0</i>	<i>115</i>	<i>1488</i>
<i>Pamatstudiju PSP kopā</i>	<i>124</i>	<i>259</i>	<i>264</i>	<i>269</i>	<i>269</i>	<i>25</i>	<i>103</i>	<i>1210</i>
<i>Pamatstudijas kopā</i>	<i>343</i>	<i>653</i>	<i>750</i>	<i>656</i>	<i>541</i>	<i>25</i>	<i>229</i>	<i>2968</i>
<i>MSP kopā</i>	<i>66</i>	<i>118</i>	<i>39</i>	<i>0</i>	<i>0</i>	<i>0</i>	<i>17</i>	<i>223</i>
<i>PMSP kopā</i>	<i>41</i>	<i>76</i>	<i>0</i>	<i>0</i>	<i>0</i>	<i>0</i>	<i>10</i>	<i>117</i>
<i>2.līmeņa PSP kopā</i>	<i>56</i>	<i>59</i>	<i>7</i>	<i>0</i>	<i>0</i>	<i>0</i>	<i>22</i>	<i>122</i>
<i>Doktora SP kopā</i>	<i>12</i>	<i>18</i>	<i>51</i>	<i>76</i>	<i>0</i>	<i>0</i>	<i>55</i>	<i>157</i>
<i>Augstākā līmeņa un doktora studijās kopā</i>	<i>175</i>	<i>271</i>	<i>97</i>	<i>76</i>	<i>0</i>	<i>0</i>	<i>104</i>	<i>619</i>
<b>JURIDISKĀ FAKULTĀTE</b>								
<i>Studējošie kopā</i>	<i>174</i>	<i>194</i>	<i>179</i>	<i>49</i>	<i>0</i>	<i>25</i>	<i>59</i>	<i>621</i>
<i>BSP kopā:</i>	<i>118</i>	<i>106</i>	<i>179</i>	<i>49</i>	<i>0</i>	<i>0</i>	<i>45</i>	<i>452</i>
Tiesību zinātnes	118	106	179	49	0	0	45	452
<i>Pamatstudiju PSP kopā:</i>	<i>0</i>	<i>0</i>	<i>0</i>	<i>0</i>	<i>0</i>	<i>25</i>	<i>0</i>	<i>25</i>
Tiesību zinātnes	0	0	0	0	0	25		25
<i>Pamatstudijas kopā</i>	<i>118</i>	<i>106</i>	<i>179</i>	<i>49</i>	<i>0</i>	<i>25</i>	<i>45</i>	<i>477</i>
<i>MSP kopā:</i>	<i>56</i>	<i>88</i>	<i>0</i>	<i>0</i>	<i>0</i>	<i>0</i>	<i>14</i>	<i>144</i>
Tiesību zinātnes [studijas vakaros]	13	38	0	0	0	0	5	51
Tiesību zinātnes	0	1	0	0	0	0	0	1
Tiesību zinātnes [studijas sestdienās]	43	49	0	0	0	0	9	92
<i>Augstākā līmeņa studijās kopā</i>	<i>56</i>	<i>88</i>	<i>0</i>	<i>0</i>	<i>0</i>	<i>0</i>	<i>14</i>	<i>144</i>
<b>PEDAGOĢIJAS UN PSIHOĢIJAS FAKULTĀTE</b>								
<i>Studējošie kopā</i>	<i>124</i>	<i>318</i>	<i>270</i>	<i>119</i>	<i>112</i>	<i>0</i>	<i>72</i>	<i>943</i>
<i>1.līmeņa PSP kopā</i>	<i>24</i>	<i>134</i>	<i>112</i>	<i>0</i>	<i>0</i>	<i>0</i>	<i>11</i>	<i>270</i>
Pirmsskolas izglītības pedagogs	22	33	112	0	0	0	10	167
Pirmsskolas izglītības pedagogs [Rīgas Dome]	1	84	0	0	0	0	1	85
Pirmsskolas izglītības pedagogs [Valkas filiāle]	1	17	0	0	0	0	0	18
<i>BSP kopā:</i>	<i>0</i>	<i>0</i>	<i>0</i>	<i>0</i>	<i>0</i>	<i>0</i>	<i>0</i>	<i>0</i>
Pedagoģija	0	0	0	0	0	0	0	0
<i>Pamatstudiju PSP kopā:</i>	<i>81</i>	<i>136</i>	<i>121</i>	<i>119</i>	<i>112</i>	<i>0</i>	<i>53</i>	<i>569</i>
Angļu valodas skolotājs	16	10	17	13	16	0	11	72
Māksla	39	68	40	31	19	0	22	197
Pirmsskolas skolotājs [Fakultāte]	6	24	32	45	60	0	3	167
Pirmsskolas skolotājs [Latgales filiāle]	1	10	12	9	9	0	3	41
Psiholoģija	19	24	20	21	8	0	14	92
<i>Pamatstudijas kopā</i>	<i>105</i>	<i>270</i>	<i>233</i>	<i>119</i>	<i>112</i>	<i>0</i>	<i>64</i>	<i>839</i>
<i>MSP kopā:</i>	<i>10</i>	<i>30</i>	<i>37</i>	<i>0</i>	<i>0</i>	<i>0</i>	<i>3</i>	<i>77</i>
Dažādības pedagoģiskie risinājumi	6	5	0	0	0	0	0	11
Dažādības pedagoģiskie risinājumi [Spānija]	3	0	0	0	0	0	0	3

Studiju programmas nosaukums	1.	2.	3.	4.	5.	6.	Tai skaitā studiju pārtraukumā	KOPĀ mācās par maksu
	Maksa	Maksa	Maksa	Maksa	Maksa	Maksa		
Pedagoģija [fakultātē]	1	18	9	0	0	0	3	28
Pedagoģijas [Latgales filiālē]	0	7	28	0	0	0	0	35
<b>2.līmeņa PSP kopā</b>	<b>9</b>	<b>18</b>	<b>0</b>	<b>0</b>	<b>0</b>	<b>0</b>	<b>5</b>	<b>27</b>
Pamatizglītības skolotājs	8	17	0	0	0	0	3	25
Pamatskolas angļu valodas skolotājs	1	1	0	0	0	0	2	2
<b>Augstākā līmeņa studijās kopā</b>	<b>19</b>	<b>48</b>	<b>37</b>	<b>0</b>	<b>0</b>	<b>0</b>	<b>8</b>	<b>104</b>
<b>HUMANITĀRO ZINĀTŅU FAKULTĀTE</b>								
<b>Studējošie kopā</b>	<b>42</b>	<b>30</b>	<b>18</b>	<b>31</b>	<b>35</b>	<b>0</b>	<b>14</b>	<b>156</b>
<b>BSP kopā:</b>	<b>16</b>	<b>14</b>	<b>11</b>	<b>31</b>	<b>35</b>	<b>0</b>	<b>12</b>	<b>107</b>
Angļu filoloģija	0	0	0	0	10	0	0	10
Angļu filoloģija	16	14	11	31	25	0	12	97
<b>Pamatstudijas kopā</b>	<b>16</b>	<b>14</b>	<b>11</b>	<b>31</b>	<b>35</b>	<b>0</b>	<b>12</b>	<b>107</b>
<b>2. līmeņa PSP kopā:</b>	<b>26</b>	<b>16</b>	<b>7</b>	<b>0</b>	<b>0</b>	<b>0</b>	<b>2</b>	<b>49</b>
Moderno valodu skolotājs	20	9	0	0	0	0	2	29
Vidusskolas krievu valodas un literatūras skolotājs un vidusskolas krievu valodas kā svešvalodas un latviešu valodas kā otrās valodas skolotājs	6	7	7	0	0	0	0	20
<b>Augstākā līmeņa studijās kopā</b>	<b>26</b>	<b>16</b>	<b>7</b>	<b>0</b>	<b>0</b>	<b>0</b>	<b>2</b>	<b>49</b>
<b>EKONOMIKAS UN VADĪBAS FAKULTĀTE</b>								
<b>Studējošie kopā</b>	<b>166</b>	<b>364</b>	<b>329</b>	<b>457</b>	<b>394</b>	<b>0</b>	<b>133</b>	<b>1710</b>
<b>BSP kopā:</b>	<b>61</b>	<b>140</b>	<b>184</b>	<b>307</b>	<b>237</b>	<b>0</b>	<b>58</b>	<b>929</b>
Ekonomika	0	0	0	0	0	0	0	0
Ekonomika	3	34	38	67	0	0	17	142
Vadības zinības	58	106	146	240	237	0	41	787
<b>Pamatstudiju PSP kopā:</b>	<b>43</b>	<b>123</b>	<b>143</b>	<b>150</b>	<b>157</b>	<b>0</b>	<b>50</b>	<b>616</b>
Apdrošināšana un finanses	2	9	18	0	0	0	2	29
E-biznesa un loģistikas vadības sistēmas	12	26	16	18	0	0	2	72
Finanšu menedžments	1	24	60	31	39	0	14	155
Finanšu sektora vadība	1	17	1	37	0	0	9	56
Grāmatvedība, analīze, audits	27	47	48	64	118	0	23	304
<b>Pamatstudijas kopā</b>	<b>104</b>	<b>263</b>	<b>327</b>	<b>457</b>	<b>394</b>	<b>0</b>	<b>108</b>	<b>1545</b>
<b>MSP kopā:</b>	<b>0</b>	<b>0</b>	<b>2</b>	<b>0</b>	<b>0</b>	<b>0</b>	<b>0</b>	<b>2</b>
Vadības zinātne [Latgales filiālē]								0
Vadības zinības								0
Vadības zinības [Valkas filiālē]	0	0	2	0	0	0	0	2
<b>2.līmeņa PSP kopā:</b>	<b>21</b>	<b>25</b>	<b>0</b>	<b>0</b>	<b>0</b>	<b>0</b>	<b>15</b>	<b>46</b>
Ekonomists grāmatvedis	21	25	0	0	0	0	15	46
<b>PMSP kopā:</b>	<b>41</b>	<b>76</b>	<b>0</b>	<b>0</b>	<b>0</b>	<b>0</b>	<b>10</b>	<b>117</b>
Finanšu ekonomika	25	54	0	0	0	0	6	79
Grāmatvedība un audits	16	22	0	0	0	0	4	38
<b>Augstākā līmeņa studijās kopā</b>	<b>62</b>	<b>101</b>	<b>2</b>	<b>0</b>	<b>0</b>	<b>0</b>	<b>25</b>	<b>165</b>
<b>DOKTORANTŪRA</b>								
<b>Doktora SP kopā:</b>	<b>12</b>	<b>18</b>	<b>51</b>	<b>76</b>	<b>0</b>	<b>0</b>	<b>55</b>	<b>157</b>

Studiju programmas nosaukums							Tai skaitā studiju pārtraukumā	KOPĀ mācās par maksu
	1.	2.	3.	4.	5.	6.		
	Maksa	Maksa	Maksa	Maksa	Maksa	Maksa	Maksa	
Bioloģija	4	2	6	1	0	0	3	13
Demogrāfija	0	0	0	1	0	0	0	1
Ekonomika	0	0	4	8	0	0	5	12
Filoloģija	0	1	0	4	0	0	2	5
Ģeoloģija	0	0	0	1	0	0	0	1
Izglītības vadība	1	0	4	5	0	0	0	10
Juridiskā zinātne	0	1	3	5	0	0	3	9
Medicīna un farmācija	0	0	7	4	0	0	4	11
Pedagoģija	1	2	8	13	0	0	13	24
Politikas zinātne	0	1	2	1	0	0	2	4
Psiholoģija	4	2	1	3	0	0	2	10
Socioloģija	0	0	0	1	0	0	1	1
Vadībzinātne	2	8	12	25	0	0	16	47
Valodniecība	0	1	4	3	0	0	3	8
Vēsture	0	0	0	1	0	0	1	1

8.3.tabula

## NLN studējošo skaits studiju programmās uz 01.01.2010.

Studiju programmas nosaukums							Tai skaitā studiju pārtraukumā	KOPĀ mācās par maksu
	1.	2.	3.	4.	5.	6.		
	Maksa	Maksa	Maksa	Maksa	Maksa	Maksa	Maksa	
<b>LU KOPĀ</b>								
<i>Studējošie kopā</i>	<i>234</i>	<i>505</i>	<i>396</i>	<i>468</i>	<i>217</i>	<i>3</i>	<i>366</i>	<i>1823</i>
<i>BSP kopā:</i>	<i>146</i>	<i>256</i>	<i>230</i>	<i>333</i>	<i>81</i>	<i>0</i>	<i>257</i>	<i>1046</i>
<i>Pamatstudiju PSP kopā:</i>	<i>25</i>	<i>84</i>	<i>96</i>	<i>134</i>	<i>136</i>	<i>3</i>	<i>67</i>	<i>478</i>
<i>Pamatstudijas kopā</i>	<i>171</i>	<i>340</i>	<i>326</i>	<i>467</i>	<i>217</i>	<i>3</i>	<i>324</i>	<i>1524</i>
<i>MSP kopā:</i>	<i>6</i>	<i>35</i>	<i>32</i>	<i>0</i>	<i>0</i>	<i>0</i>	<i>19</i>	<i>73</i>
<i>PMSP kopā</i>	<i>11</i>	<i>38</i>	<i>0</i>	<i>0</i>	<i>0</i>	<i>0</i>	<i>3</i>	<i>49</i>
<i>2.līmeņa PSP kopā</i>	<i>46</i>	<i>92</i>	<i>38</i>	<i>0</i>	<i>0</i>	<i>0</i>	<i>20</i>	<i>176</i>
<i>Doktora SP kopā</i>	<i>0</i>	<i>0</i>	<i>0</i>	<i>1</i>	<i>0</i>	<i>0</i>	<i>0</i>	<i>1</i>
<i>Augstākā līmeņa un doktora studijās kopā</i>	<i>63</i>	<i>165</i>	<i>70</i>	<i>1</i>	<i>0</i>	<i>0</i>	<i>42</i>	<i>299</i>
<b>TEOLOĢIJAS FAKULTĀTE</b>								
<i>Studējošie kopā</i>	<i>0</i>	<i>2</i>	<i>0</i>	<i>0</i>	<i>0</i>	<i>0</i>	<i>0</i>	<i>2</i>
<i>2.līmeņa PSP kopā</i>	<i>0</i>	<i>2</i>	<i>0</i>	<i>0</i>	<i>0</i>	<i>0</i>	<i>0</i>	<i>2</i>
Reliģijas un ētikas skolotājs	0	2	0	0	0	0	0	2
<i>Augstākā līmeņa studijās kopā</i>	<i>0</i>	<i>2</i>	<i>0</i>	<i>0</i>	<i>0</i>	<i>0</i>	<i>0</i>	<i>2</i>
<b>JURIDISKĀ FAKULTĀTE</b>								
<i>Studējošie kopā</i>	<i>0</i>	<i>0</i>	<i>0</i>	<i>0</i>	<i>0</i>	<i>0</i>	<i>0</i>	<i>0</i>
<i>Pamatstudiju PSP kopā:</i>	<i>0</i>	<i>0</i>	<i>0</i>	<i>0</i>	<i>0</i>	<i>0</i>	<i>0</i>	<i>0</i>
Tiesību zinātnes								0
<i>Pamatstudijas kopā</i>	<i>0</i>	<i>0</i>	<i>0</i>	<i>0</i>	<i>0</i>	<i>0</i>	<i>0</i>	<i>0</i>
<b>HUMANITĀRO ZINĀTŅU FAKULTĀTE</b>								
<i>Studējošie kopā</i>	<i>19</i>	<i>35</i>	<i>35</i>	<i>63</i>	<i>55</i>	<i>0</i>	<i>11</i>	<i>207</i>
<i>BSP kopā:</i>	<i>19</i>	<i>35</i>	<i>35</i>	<i>63</i>	<i>55</i>	<i>0</i>	<i>11</i>	<i>207</i>
Baltu filoloģija	0	8	6	8	0	0	0	22
Krievu filoloģija	0	0	0	0	1	0	0	1
Krievu filoloģija	0	0	3	4	0	0	2	7



Studiju programmas nosaukums							Tai skaitā studiju pārtraukumā	KOPĀ mācās par maksu
	1.	2.	3.	4.	5.	6.		
	Maksa	Maksa	Maksa	Maksa	Maksa	Maksa	Maksa	
Angļu filoloģija	0	0	0	0	29	0	2	29
Angļu filoloģija	19	21	25	32	25	0	6	122
Vācu filoloģija	0	6	1	19	0	0	1	26
<b>Pamatstudijas kopā</b>	<b>19</b>	<b>35</b>	<b>35</b>	<b>63</b>	<b>55</b>	<b>0</b>	<b>11</b>	<b>207</b>
<b>2.līmeņa PSP kopā</b>	<b>0</b>	<b>0</b>	<b>0</b>	<b>0</b>	<b>0</b>	<b>0</b>	<b>0</b>	<b>0</b>
Moderno valodu skolotājs								0
<b>Augstākā līmeņa studijās kopā</b>	<b>0</b>	<b>0</b>	<b>0</b>	<b>0</b>	<b>0</b>	<b>0</b>	<b>0</b>	<b>0</b>
<b>PEDAGOĢIJAS UN PSIHOLOĢIJAS FAKULTĀTE</b>								
<b>Studējošie kopā</b>	<b>73</b>	<b>219</b>	<b>168</b>	<b>177</b>	<b>125</b>	<b>0</b>	<b>105</b>	<b>762</b>
<b>BSP kopā:</b>	<b>8</b>	<b>15</b>	<b>26</b>	<b>56</b>	<b>0</b>	<b>0</b>	<b>12</b>	<b>105</b>
Pedagoģija	8	15	26	44	0	0	11	93
Pedagoģija [Valkas filiāle]	0	0	0	12	0	0	1	12
<b>Pamatstudiju PSP kopā:</b>	<b>25</b>	<b>83</b>	<b>95</b>	<b>121</b>	<b>125</b>	<b>0</b>	<b>63</b>	<b>449</b>
Kultūras vēstures skolotājs	0	8	13	13	12	0	10	46
Latviešu valodas kā otrās valodas skolotājs	0	0	0	2	7	0	0	9
Latviešu valodas un literatūras skolotājs	4	6	9	10	16	0	7	45
Mājturības un mājsaimniecības skolotājs	3	10	8	15	6	0	3	42
Pamatizglītības skolotājs (1.-4.klase)	2	16	17	19	21	0	13	75
Sociālais pedagogs	5	8	16	19	27	0	5	75
Speciālās izglītības skolotājs	5	15	8	10	9	0	6	47
Veselības mācības un sporta skolotājs	5	16	13	13	8	0	7	55
Vizuālās mākslas skolotājs	1	4	11	20	19	0	12	55
<b>Pamatstudijas kopā</b>	<b>33</b>	<b>98</b>	<b>121</b>	<b>177</b>	<b>125</b>	<b>0</b>	<b>75</b>	<b>554</b>
<b>MSP kopā:</b>	<b>6</b>	<b>15</b>	<b>22</b>	<b>0</b>	<b>0</b>	<b>0</b>	<b>10</b>	<b>43</b>
Izglītības zinātne	0	3	3	0	0	0	4	6
Izglītības zinātnes	6	12	0	0	0	0	0	18
Pedagoģija [fakultātē]	0	0	19	0	0	0	6	19
<b>2.līmeņa PSP kopā</b>	<b>23</b>	<b>68</b>	<b>25</b>	<b>0</b>	<b>0</b>	<b>0</b>	<b>17</b>	<b>116</b>
Pamatizglītības skolotājs	8	21	0	0	0	0	3	29
Pamatizglītības skolotājs	1	2	1	0	0	0	1	4
Pamatskolas latviešu valodas un literatūras skolotājs	1	0	0	0	0	0	1	1
Sociālais pedagogs [fakultātē]	3	9	0	0	0	0	4	12
Sociālo zinību skolotājs	1	7	7	0	0	0	1	15
Speciālās izglītības skolotājs	8	23	17	0	0	0	6	48
Speciālās izglītības skolotājs	1	2	0	0	0	0	1	3
Vizuālās mākslas skolotājs	0	4	0	0	0	0	0	4
<b>PMSP kopā</b>	<b>11</b>	<b>38</b>	<b>0</b>	<b>0</b>	<b>0</b>	<b>0</b>	<b>3</b>	<b>49</b>
Izglītības vadība	11	38	0	0	0	0	3	49
<b>Augstākā līmeņa studijās kopā</b>	<b>40</b>	<b>121</b>	<b>47</b>	<b>0</b>	<b>0</b>	<b>0</b>	<b>30</b>	<b>208</b>
<b>VĒSTURES UN FILOZOFIJAS FAKULTĀTE</b>								
<b>Studējošie kopā</b>	<b>12</b>	<b>28</b>	<b>21</b>	<b>31</b>	<b>1</b>	<b>0</b>	<b>35</b>	<b>93</b>
<b>BSP kopā:</b>	<b>12</b>	<b>28</b>	<b>21</b>	<b>31</b>	<b>1</b>	<b>0</b>	<b>35</b>	<b>93</b>
Filozofija	0	11	10	2	0	0	9	23
Vēsture	0	0	0	0	1	0	0	1
Vēsture	12	17	11	29	0	0	26	69
<b>Pamatstudijas kopā</b>	<b>12</b>	<b>28</b>	<b>21</b>	<b>31</b>	<b>1</b>	<b>0</b>	<b>35</b>	<b>93</b>
<b>EKONOMIKAS UN VADĪBAS FAKULTĀTE</b>								
<b>Studējošie kopā</b>	<b>0</b>	<b>0</b>	<b>0</b>	<b>0</b>	<b>0</b>	<b>0</b>	<b>0</b>	<b>0</b>
<b>Pamatstudiju PSP kopā:</b>	<b>0</b>	<b>0</b>	<b>0</b>	<b>0</b>	<b>0</b>	<b>0</b>	<b>0</b>	<b>0</b>
Finanšu menedžments								0
<b>Pamatstudijas kopā</b>	<b>0</b>	<b>0</b>	<b>0</b>	<b>0</b>	<b>0</b>	<b>0</b>	<b>0</b>	<b>0</b>
<b>2.līmeņa PSP kopā</b>	<b>0</b>	<b>0</b>	<b>0</b>	<b>0</b>	<b>0</b>	<b>0</b>	<b>0</b>	<b>0</b>

Studiju programmas nosaukums							Tai skaitā studiju pārtraukumā	KOPĀ mācās par maksu
	1.	2.	3.	4.	5.	6.		
	Maksa	Maksa	Maksa	Maksa	Maksa	Maksa	Maksa	
Vidusskolas ekonomikas skolotājs								0
<i>Augstākā līmeņa studijās kopā</i>	<i>0</i>	<i>0</i>	<i>0</i>	<i>0</i>	<i>0</i>	<i>0</i>	<i>0</i>	<i>0</i>
<b>DATORIKAS FAKULTĀTE</b>								
<i>Studējošie kopā</i>	<i>11</i>	<i>8</i>	<i>13</i>	<i>0</i>	<i>0</i>	<i>0</i>	<i>1</i>	<i>32</i>
<i>2.līmeņa PSP kopā</i>	<i>11</i>	<i>8</i>	<i>13</i>	<i>0</i>	<i>0</i>	<i>0</i>	<i>1</i>	<i>32</i>
Vidusskolas informātikas skolotājs								0
Vidusskolas informātikas skolotājs	11	8	13	0	0	0	1	32
Vidusskolas informātikas skolotājs								0
<i>Augstākā līmeņa studijās kopā</i>	<i>11</i>	<i>8</i>	<i>13</i>	<i>0</i>	<i>0</i>	<i>0</i>	<i>1</i>	<i>32</i>
<b>FIZIKAS UN MATEMĀTIKAS FAKULTĀTE</b>								
<i>Studējošie kopā</i>	<i>23</i>	<i>30</i>	<i>2</i>	<i>18</i>	<i>5</i>	<i>3</i>	<i>3</i>	<i>81</i>
<i>BSP kopā:</i>	<i>11</i>	<i>6</i>	<i>1</i>	<i>15</i>	<i>2</i>	<i>0</i>	<i>1</i>	<i>35</i>
Matemātika	0	5	1	0	2	0	1	8
Optometrija	0	0	0	15	0	0	0	15
Optometrija	11	1	0	0	0	0	0	12
<i>Pamatstudiju PSP kopā:</i>	<i>0</i>	<i>1</i>	<i>1</i>	<i>3</i>	<i>3</i>	<i>3</i>	<i>0</i>	<i>11</i>
Matemātikas statistiķis								0
Vidusskolas matemātikas skolotājs	0	1	1	3	3	3	0	11
<i>Pamatstudijas kopā</i>	<i>11</i>	<i>7</i>	<i>2</i>	<i>18</i>	<i>5</i>	<i>3</i>	<i>1</i>	<i>46</i>
<i>2.līmeņa PSP kopā</i>	<i>12</i>	<i>14</i>	<i>0</i>	<i>0</i>	<i>0</i>	<i>0</i>	<i>2</i>	<i>26</i>
Vidusskolas fizikas skolotājs	1	9	0	0	0	0	0	10
Vidusskolas matemātikas skolotājs	11	5	0	0	0	0	2	16
<i>MSP kopā:</i>	<i>0</i>	<i>9</i>	<i>0</i>	<i>0</i>	<i>0</i>	<i>0</i>	<i>0</i>	<i>9</i>
Optometrija	0	9	0	0	0	0	0	9
<i>Augstākā līmeņa studijās kopā</i>	<i>12</i>	<i>23</i>	<i>0</i>	<i>0</i>	<i>0</i>	<i>0</i>	<i>2</i>	<i>35</i>
<b>GEOGRĀFIJAS UN ZEMES ZINĀTŅU FAKULTĀTE</b>								
<i>Studējošie kopā</i>	<i>12</i>	<i>11</i>	<i>11</i>	<i>11</i>	<i>21</i>	<i>0</i>	<i>8</i>	<i>66</i>
<i>BSP kopā:</i>	<i>12</i>	<i>11</i>	<i>11</i>	<i>11</i>	<i>21</i>	<i>0</i>	<i>8</i>	<i>66</i>
Ģeogrāfija	0	0	1	11	21	0	5	33
Ģeogrāfija	12	11	10	0	0	0	3	33
<i>Pamatstudijas kopā</i>	<i>12</i>	<i>11</i>	<i>11</i>	<i>11</i>	<i>21</i>	<i>0</i>	<i>8</i>	<i>66</i>
<i>2.līmeņa PSP kopā:</i>	<i>0</i>	<i>0</i>	<i>0</i>	<i>0</i>	<i>0</i>	<i>0</i>	<i>0</i>	<i>0</i>
Ģeogrāfijas un dabaszinību skolotājs								0
<i>Augstākā līmeņa studijās kopā</i>	<i>0</i>	<i>0</i>	<i>0</i>	<i>0</i>	<i>0</i>	<i>0</i>	<i>0</i>	<i>0</i>
<b>SOCIĀLO ZINĀTŅU FAKULTĀTE</b>								
<i>Studējošie kopā</i>	<i>84</i>	<i>172</i>	<i>146</i>	<i>167</i>	<i>10</i>	<i>0</i>	<i>203</i>	<i>579</i>
<i>BSP kopā:</i>	<i>84</i>	<i>161</i>	<i>136</i>	<i>157</i>	<i>2</i>	<i>0</i>	<i>190</i>	<i>540</i>
Bibliotēkzinātne un informācija	0	0	0	0	0	0	0	0
Bibliotēkzinātne un informācija	0	9	17	16	0	0	8	42
Komunikācijas zinātne	0	0	0	0	0	0	0	0
Komunikācijas zinātne	65	130	82	81	0	0	127	358
Politikas zinātne	0	0	0	0	2	0	1	2
Politikas zinātne	19	21	27	44	0	0	41	111
Socioloģija	0	0	0	0	0	0	0	0
Socioloģija	0	1	10	16	0	0	13	27
<i>Pamatstudiju PSP kopā:</i>	<i>0</i>	<i>0</i>	<i>0</i>	<i>10</i>	<i>8</i>	<i>0</i>	<i>4</i>	<i>18</i>
Sociālais darbs	0	0	0	10	8	0	4	18
<i>Pamatstudijas kopā</i>	<i>84</i>	<i>161</i>	<i>136</i>	<i>167</i>	<i>10</i>	<i>0</i>	<i>194</i>	<i>558</i>
<i>MSP kopā:</i>	<i>0</i>	<i>11</i>	<i>10</i>	<i>0</i>	<i>0</i>	<i>0</i>	<i>9</i>	<i>21</i>
Komunikācijas zinātne	0	0	9	0	0	0	3	9

Studiju programmas nosaukums							Tai skaitā studiju pārtraukumā	KOPĀ mācās par maksu
	1.	2.	3.	4.	5.	6.		
	Maksa	Maksa	Maksa	Maksa	Maksa	Maksa	Maksa	
Politikas zinātne	0	11	1	0	0	0	6	12
<i>Augstākā līmeņa studijās kopā</i>	<i>0</i>	<i>11</i>	<i>10</i>	<i>0</i>	<i>0</i>	<i>0</i>	<i>9</i>	<i>21</i>
<b>DOKTORANTŪRA</b>								
<i>Doktora SP kopā:</i>	<i>0</i>	<i>0</i>	<i>0</i>	<i>1</i>	<i>0</i>	<i>0</i>	<i>0</i>	<i>1</i>
Komunikācijas zinātne	0	0	0	1	0	0	0	1