

Rigaer

# Theater-Souvenir

1894/95.



Riga 1894.

Druck und Verlag von Ernst Plates Buchdruckerei, Lithographie und Schriftgiesserei.  
Bei der Petri-Kirche, im eigenen Hause.



# URBAINE

## Lebensversicherungs-Gesellschaft.

General-Agent  
für

Liv- und Kurland  
**H. v. Westermann.**

**Comptoir:**

Riga, grosse Jakobstrasse Nr. 12.

**Bemerkung:** Die Urbaine ist Original in ihrer Gewinnantheilberechnung; in der Hereinziehung der Invalidität; in ihren Tarifen 4, 4 B, 12 B u. s. w.

Grundcapital der Gesellschaft: 12,000,000 Fr.  
Reserve-Fond am 1. Januar 1894: 90,000,000 Fr.  
Ausserdem werden den Russischen Versicherten noch folgende besondere Garantien geboten:

- I. Caution in der Reichs-Bank: Rubel 500,000.
  - II. Specieller Reserve-Fond  
f. die Versicherungen in Russland.
  - III. Specielles Reserve-Capital,  
gebildet aus 10% des Reingewinnes vom Russ. Geschäfte.
- Ebenfalls in der Reichs-Bank als unantastbar hinterlegt.

Дозволено цензурою. Г. Рига, 3 декабря 1894 г.

Musikalische

Festgeschenke

# P. Neldner, Riga, Theater-Boul. 2.

**Grösstes Lager von Musikalien jeder Gattung,**

sowie von musikalischen Schriften in Original- und billigen Ausgaben.

**Novitäten.**

Reichhaltiges Lager von **Musik-Antiquariat**

aus allen Fächern der **Musik-Litteratur.**

**Musikalische Universal-Bibliothek,**

ca. 800 Nummern à 10 Kop.

**Musikalien-Handlung.**

Grosses **Musikalien-Leih-Institut**

umfass. alle Zweige der **Musik-Litteratur**, ca. 100,000 Nummern, bis auf die Gegenwart ergänzt. **Günst. Abonn.-Beding.**

**Kunst-Handlung.**

Aquarelle, Oelgemälde, Photographien etc.

**Musik-Verlag.**

Neueste Erwerbungen: **Evanthia**, Oper von Umlauf. **Der Obersteiger**, Operette von Zeller. **General-Vertretung** der Veröffentlichungen des **Verein der Musikfreunde.**

Echt röm. Violin- und Cello-Saiten, sowie Violin-Walz-Saiten. **unübertroffen in Qualität.**

**Grösstes Lager von Flügeln, Pianinos u. Harmoniums**

der renommirtesten Fabriken des In- und Auslandes u. A.

**C. Bechstein u. W. Biese**, Berlin,  
**I. G. Irmler**, Leipzig,  
**Ernst Kaps**, Dresden,

**J. Becker**,  
**C. Goetze**,  
**C. M. Schröder**, } **St. Petersburg,**

**R. Rathke**, Jurjew,  
sowie der **Chicago Cottage** und der **Thuringia-Organ-Company.**

Vorräthig: **Flügel,**

à R. 500, 525, 550, 600, 625, 700, 800, 850, 900, 950, 1000, 1150, 1400 u. 1500.

**Pianinos.**

à R. 375, 400, 425, 450, 475, 500, 525, 550, 600, 650.

**Harmoniums,**

à R. 110, 125, 160, 200, 225, 250, 275, 300, 350, 425, 650, 750.

**Fabrik-Preise.**

**Mehrjährige Garantie.**

**Bequeme Zahlungsbedingungen.**

**Pianoforte-Magazin.**

**Auswahl.**

in grösster

3

1\*

# Motel de Rome.



Täglich  
Saison - Delicatessen.



Separate Salons

für Familien.



Im Souterrain  
reichhaltiges kaltes Buffet.



Ausschank  
diverser hiesiger u. ausländischer  
Biere.

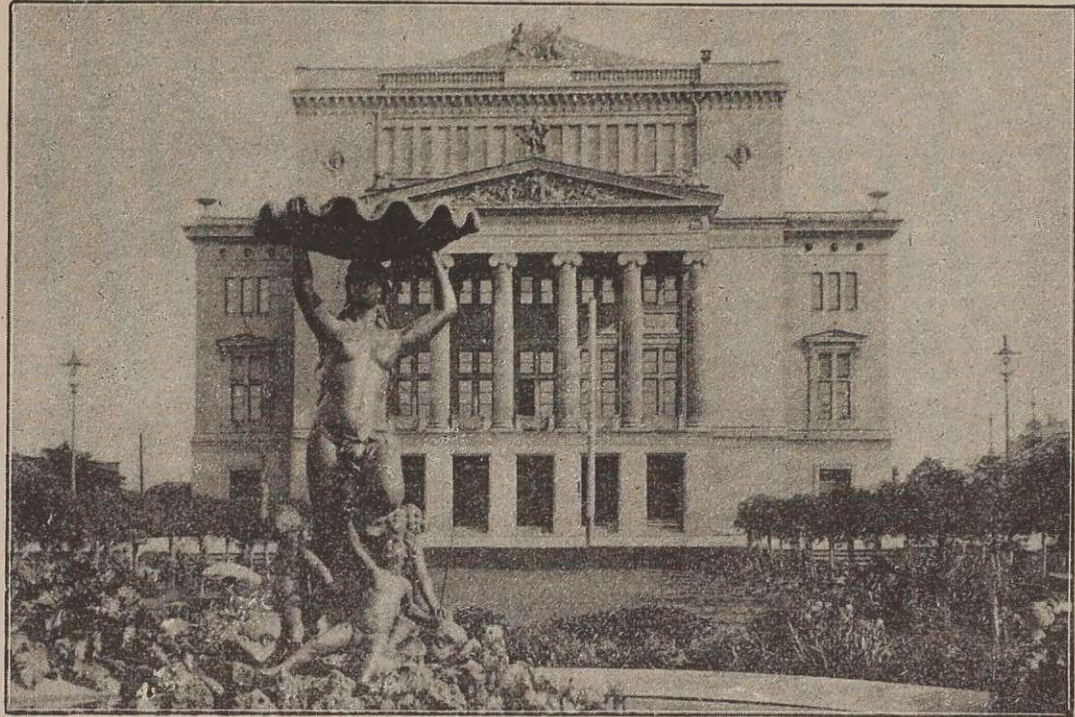

STADT-THEATER.

# Rigaer Stadt-Theater.

---

**Comité:** Präses Aeltermann Konst. Zander. Aeltester Robert Braun. Bürger Anton Buchholtz. Aeltester Patrik Ruetz. Consul Albert Wolfschmidt.

**Delegirte der Garanten:** F. v. Berg. Carl Böcker. Th. Butte.

**Artistische und technische Direction:** Max Martersteig (seit 1. September 1890), Ritter des Grossherzoglich Sächsischen Hausordens vom weissen Falken II. Klasse, führt die Ober-Regie.

**Schauspiel- und Musik-Vorstände:** Cäsar Galster und Fritz Schwemer, Regisseure von Trauer-, Schau- und Lustspielen. Konrad Butterweck, Regisseur von Opern, Operetten und Possen. Paul Schnelle, Regisseur von Opern und Operetten. Herm. Jäger, I. Kapellmeister. Max Knöfler, II. Kapellmeister und Chordirigent. Max von Haken, Solorepetitor. Robert Krämer, I. Concertmeister. Rich. Bauer, II. Concertmeister. Karl Meyer, Harfe.

**Bureau, Casse und Inspection:** Wilh. Beyer, Secretair. Julius Lorenz, Rendant. Richard Frederking, I. Kassirer. Heinrichsen, II. Kassirer. Eugen Mordt, Buchhalter. J. Nelius, Bibliothekar und Inspicient. Alexejew, Hausinspection, Silberne Medaille am Anna- und Stanislausbande. Kasack, Theaterdiener. Michelson, Orchesterdiener.

Theaterarzt: Dr. E. v. Rautenfeld.

*En gros.*

*En détail.*

Adolph Freyberg,

Fabrik-



Marke.

Firma:

**August Lyra,**

Kaufstr. № 3, RIGA Kaufstr. № 3,

Schreib- und Zeichenmaterialien-Handlung, en gros und en détail.

**Contobücher- u. Couvert-Fabrik.**

St. Petersburger und Wiener Broncewaaren.

**Wiener u. Offenbacher Lederwaaren.**

*Schreib- u. Postpapiere hies. Fabriken zu Fabrikpreisen.*

Prämirt: Moskau 1865, Riga 1874, Wien 1875, Mitau 1875, Schaulen 1876,  
Philadelphia 1876, Paris 1878, Moskau 1882, Chicago 1893.

**Andreas Siesenberg,**

Riga, Kalkstr. Nr. 30,

Lager von seidenen, halbseidenen, wollenen u.  
baumwollenen Kleiderstoffen,

Blousenstoffen, Ballstoffen,  
schwarzem und couleurtem

**Seidensammt und Velvet,**

weissen, baumwollenen Waaren,

Gardinen, Piqué-Decken,

Umlege- u. Kopf-Tüchern,

**Futterstoffen etc. etc.**

*Proben werden nach auswärts versandt.*

— Trauer-Stoffe und Crêpe.

Sonnen- u. Regenschirme in grosser Auswahl.

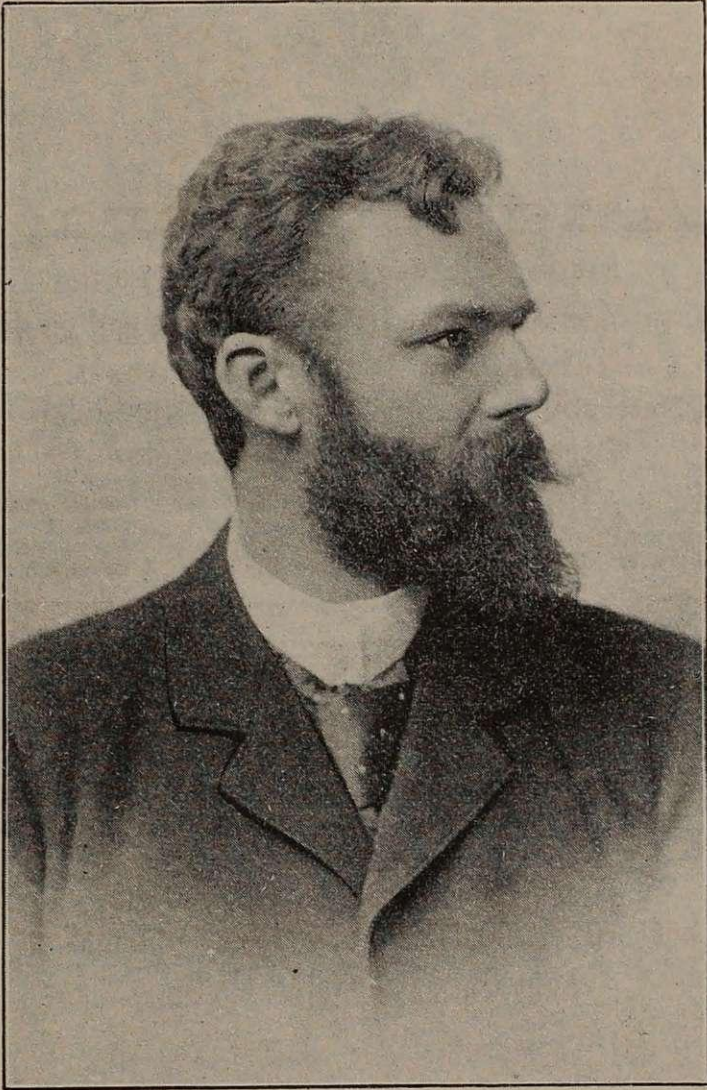

MAX MARTERSTEIG,  
DIRECTOR.



Bierbrauerei  
**Gust. Kuntzendorff in Riga,**

Mathäistrasse Nr. 8, Telephon Nr. 227.

**Niederlage:** Kramerstrasse Nr. 4, Telephon Nr. 233,  
empfiehlt als Specialität:

**Bockbier, Bömisbier,**  
ausserdem

**Bairisch Lagerbier, Bairisch Tafelbier,**  
**„Braueireifüllung“.**

Eigene Niederlagen:

**St. Petersburg:** Krukow-Canal  
Nr. 24.

**Walk:** Hotel Thal.

**Libau:** im eigenen Hause.

**Warschau:** Krochmalnaja Nr. 36.

**Jurjew:** Hotel Bellevue.

Vertretungen in allen grösseren Städten Russlands.

---

# Wöhrmannscher Park.

## Garten-Etablissement I. Ranges.

**Sommersaison:** täglich Freiconcerte.

**Wintersaison:** Concerte berühmter Capellen im prachtvoll  
decorirten „Wintergarten“.

**Im Garten:** anerkannt beste u. bequemste Schlittschuhbahn.

**Militairmusik** drei mal wöchentlich.

---

**Vorzügliche Küche, Getränke bestrenommirter Firmen,  
Reelle u. prompte Bedienung, civile Preise,  
Bequeme Localitäten zu festlichen Ausrichtungen.**

== Lager ==  
ausländischer und russischer

Weine etc.

**Krafft & Jenckel, Riga**

im Börsenkeller.

✦✦✦ Gegründet 1852. ✦✦✦

**Specialität:**

abgelagerte Flaschenweine,

besonders in

**Bordeaux-, Rhein- u. Moselweinen.**

**Weinstuben**

mit **Consum** zu **Kellerpreisen**,

auch für alle couranten echten und  
russischen

**Champagner-Weine.**



BERTHA BUSCH,

# Hôtel „Imperial“,

Riga.

Dieses in schönster Lage am Alexander-Boulevard unter den Linden belegene Haus ist mit allem Comfort der Neuzeit ausgestattet und empfiehlt seine **eleganten Logements** von 1 bis 15 Rbl., **grossen Speisesaal** und **kleinere Salons** für Gesellschaften. Im Hôtel befinden sich im Parterre mit besonderem Eingang vom Alexander-Boulevard ein mit allem Luxus ausgestattetes feines **Bier- u. Restaurations-Local** und im Souterrain mehrere **Billardsäle**. Sämmtliche Billards sind aus der renommirten Fabrik von A. Freiberg in St. Petersburg.

**John Pinck.**

## Ed. Knigge,

Kalkstrasse Nr. 1.

Lager von **Glacé-, Schwedischen, Offiziers- und waschledernen**

== **Handschuhen.** ==

Grosses Lager von

**Cravatten, Tragbändern etc.**

Handschuh-Fabrik gegründet 1850:

**Felliner Strasse № 13.**



# Musik-Instrumente

für

## Streich- u. Blase-Orchester.

In reichhaltigster Auswahl und in allen  
Preislagen:

**Sämmtliche Streich-Instrumente.**

**Sämmtliche Holz- u. Blech-Blase-Instrumente.**

**Streichzithern, Prim-, Concert- u. Elegie-Zithern.**

**Volkszithern oder Harmonie-Zithern, ohne jede  
Anleitung spielbar.**

**Pauken nebst Becken, Tambourins, Trommeln.**

**Harmonikas oder Accordeons in deutscher und  
russischer Stimmung.**

Grosses Lager in allen Kinder-Instrumenten und Symphonions.

---

***Saiten für alle Instrumente,***

echt italienische und I. Qualität deutsche.

Sämmtliches Zubehör zu allen Streich- und Blase-Instrumenten.

---

**Für den Clavierbau:**

**Engl. Salten, Clavier-Wirbel u. -Stifte, I. Dämpfer- u. Hammerfilz,  
Wiener Leder, Elfenbein-Claviatur, Ebenholz-Tasten u. Resonanzholz.**

**Verkauf en gros & en détail**

im

**Englischen Magazin von J. Redlich.**

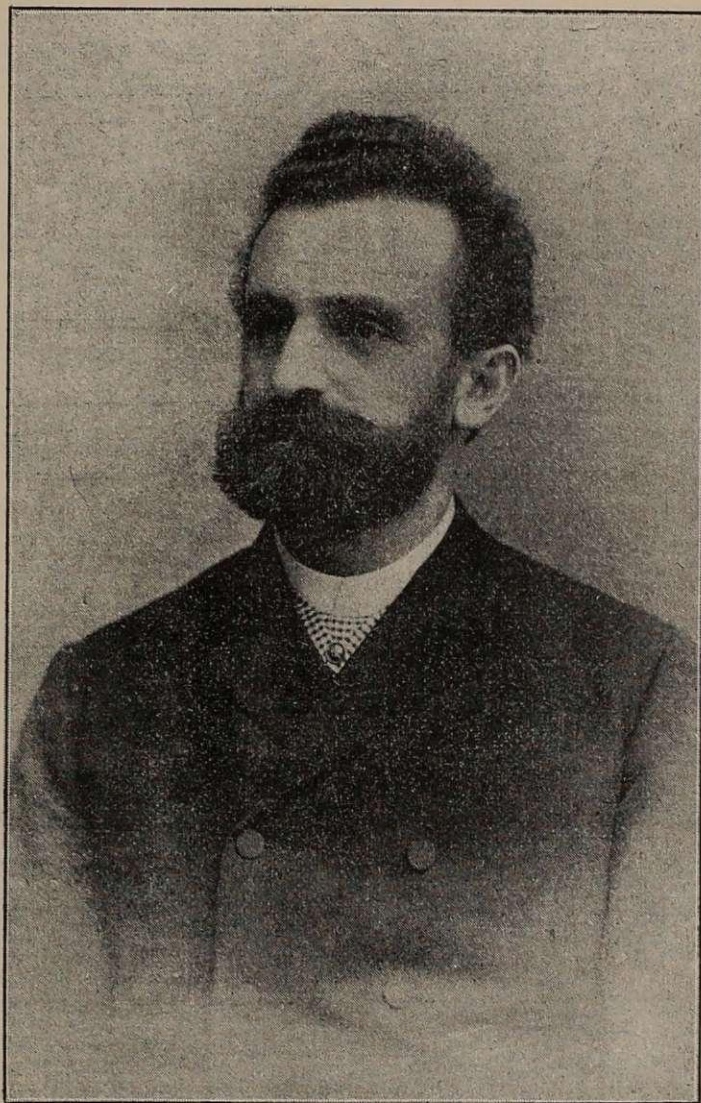

HERMANN JÄGER,  
I. CAPELLMEISTER.

# Wein-Lager von Jaeger & Co., Riga.

En gros, Gegründet 1816. en détail.

Haupt-Kellereien, Magazin und Bureau:  
gr. Sünderstrasse Nr. 30, Telephon Nr. 60.

Filialen:

- 1) gr. Alexanderstr. Nr. 2, Telephon Nr. 20.
- 2) I. Weidendamm Nr. 2, Haus F. v. Wyganowsky.

Russ. u. ausl. Weine, Cognac, Arac, Rum, engl. Porter, echte Liqueure, russ. u. franz. Champagner.

Specialität:

Alte Bordeaux- u. Burgunder-Weine,  
ff. Cognac in eigenen Zoll- und Original-Abzügen.

## Die erste Rigaer Möbelfabrik und Dampftischlerei

empfehlth ihr wohl-  
assortirtes Lager  
von modernen ge-  
diegenen und stil-  
gerechten Möbeln  
in Nuss, Eschen,  
Eichen, Schwarzf.  
Salons zu Original-  
Fabrikpreisen.  
Bestellung, werd.  
in kürzester Zeit  
nach den neuesten  
Zeichnung. prompt  
ausgeführt. Bei  
einer Bestellung  
von 300 Rubeln  
5 0/0 Rabatt.

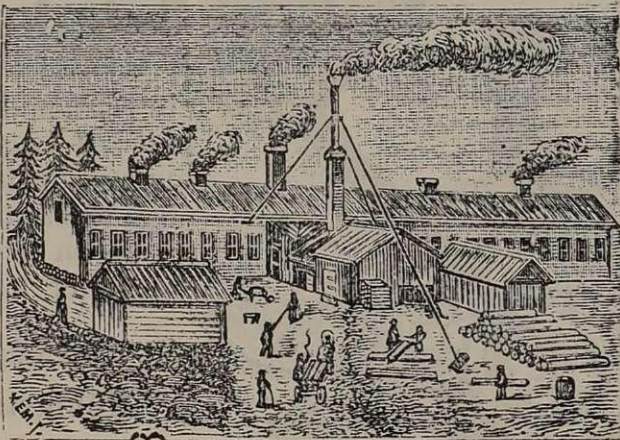

leistet für alle von  
ihrgeliefert. Möbel  
mit ihrem Fabrik-  
stempel Garantie  
auf 1 Jahr.  
Ebenso macht sie  
alle Tischler und  
Stuhlmacher auf  
ihr grosses Lager  
von trockenen  
Hölzern in allen  
Dimensionen auf-  
merksam.  
Schlichte Fourniro  
in Eichen, Eschen  
und Ellern sind  
stets vorrätlich.

von  
**Jacob Hansen**

Lager: gr. Sandstrasse 13/14.

**Seidenstoffe**, schwarz und farbig, glatt und gemustert, zu Kleidern, Pelzbezügen, Blousen etc.,

**Wollenstoffe** in grosser Auswahl und jeder Preislage von den elegantesten Gesellschaftsroben bis zu den solidesten Hauskleidern

**Baumwollstoffe**, glatt u. gemustert, weiss u. farbig, in- u. ausl. Fabrikate,

**Besatzstoffe** in Seide, Sammet, Peluche etc.,

**Confections-Peluche** in Seide u. Wolle, glatt u. gemustert,

**Pelzbezugstoffe** in Wolle, schwarz u. couleurt,

**Jupons** etc. etc

**W. Thiel**,  
Kaufstr. 3,  
Seiden-, Manufactur- u. Modewaaren-Handlung.  
Kaufstr. 3,

engl. Trauer-  
crépe, Ball-  
stoffe in Gaze u.  
Tüll; Tüll zu Braut-  
schleiern; Leinen in allen  
Breiten zu Leib- u Bett-  
wäsche; Gedecke, Tischzeuge,  
Servietten, Handtücher, Taschen-  
tücher (Lein u. Batist), Tischdecken in  
Jute, Wolle u. Peluche, Bettdecken in  
Wolle, Seide u. Piqué, Plaids, Reisedecken,  
wollene u. seidene Tücher u. Shawls, Antigras-  
Gardinen, weisse und crème, Lambrequins, Regen-  
schirme, Teppiche, Dielenläufer etc. etc.

# Elegante Herren- Schuhwaaren

in reichhaltiger Auswahl hält auf Lager und übernimmt Bestellungen wie auch Reparaturen u. liefert dieselben prompt zu soliden aber festen Preisen.

Riga,  
gr. Königstrasse Nr. 2.

Specialität:  
Naturgemässe Beschuhungen nach  
Maass.

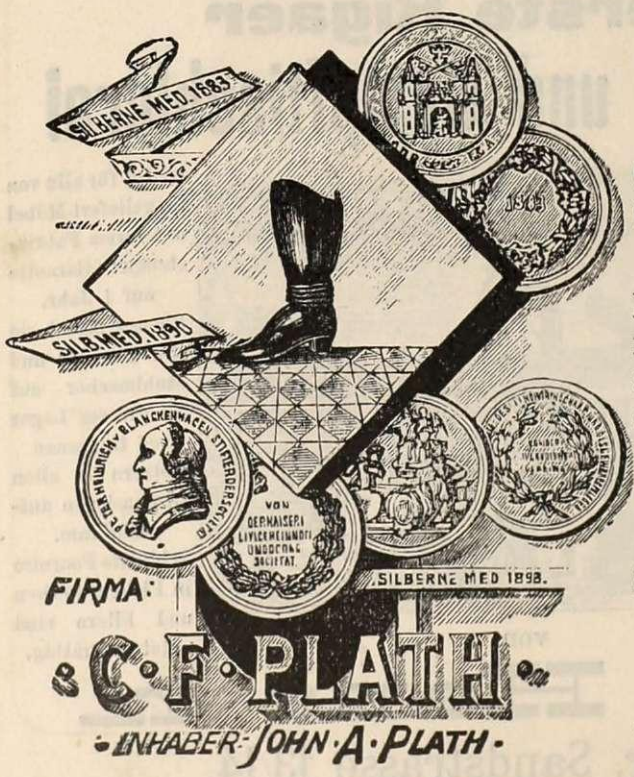



LOUISE EYBEN.

# Riga—Stettin.

Expedition des schnellgehenden Dampfers

**„Ostsee“,**

Capitain Th. Breidsprecher,

nach Stettin regelmässig alle 14 Tage am  
Sonnabend um 10 Uhr Vormittags.

I. Cl. 18 Rbl., II. Cl. 14 Rbl., Deck 9 Rbl.

Nähere Auskunft ertheilt

**H. Lærum, Riga,**

kl. Sandstr. Nr. 1.

## Xylographisches Atelier

von

**Ed. Magn. Jacobson,**

Riga, gr. Königstrasse Nr. 21.

**Holzschnitte** werden in kürzester Zeit angefertigt zum typographischen Druck, ebenfalls **Kupferclischés** auf dem Wege der Galvanoplastik.

**Aetzung in Metall**, auf besonderem Wege mit Nachgravirung, liefert die feinsten Portraits, Landschaften, Karten etc., nach Photographien und allen anderen Zeichnungen, mit photographischer Verkleinerung und Vergrösserung.

Handabdrücke von meinen Metallätzungen liefern schönere Portraits als gewöhnliche photographische Abzüge.

Die feinsten **Tuschzeichnungen** auf Bestellung.



# **„Original“** Champagne

**demi-sec, sec.**

## **Minet Jeune, Reims,**

Maison fondée en 1825,

Fournisseur des Cours d'Italie, d'Espagne & de Portugal.

**Succursale à Varsovie.**

Der französische „Original“-Wein wird in Fässern importirt und durch Küfer aus der Champagne in Warschau auf Flaschen gezogen, wo er in den grossartigen Kellereien der Filiale, den Flaschengährungs-Process durchmacht. Derselbe kommt daher den anderen in Flaschen bezogenen französischen Marken gleich, während er sich **bedeutend billiger** stellt.

Der „Original“ ist vorrätbig in sämtlichen bestrenommirten Weinhandlungen.

### **A. Kriegsmann & Co.,**

Vertreter für die Ostseeprovinzen,

**Dwinsk u. Pskow.**

MOSCAU

1882.



A. P. Volkochmied  
Riga.

MOSCAU 1882.



# A. Wolf Schmidt

RIGA.

Besteht seit 1845.

## Branntweinbrennerei, Spritrectification, Liqueur-, Balsam- und Hefen-Fabrik.

Verkauf von

### echtem Cognac, Rum u. Arac

mit Zollbanderole.

I. Fabrik: I. Weidendamm Nr. 23.

II. Fabrik: kleine Münstereistrasse Nr. 4/5.

### Filialen:

St. Petersburg, Snamenskaja Nr. 17.

Hamburg, Katherinenstrasse Nr 18.

### Comptoir:

Schwimmstrasse Nr. 32, im eigenen Hause.

I. Magazin: Schwimmstrasse Nr. 32, im eigenen Hause.

II. " städt. Neustrasse Nr. 11, Ecke d. Palaisstr.

III. " Petersb. Vorst., Dorpater Strasse Nr. 19.

IV. " Mosk. Vorst., Moskauër Strasse Nr. 110.

### Dépôts:

Wenden, Wolmar, Walk, Jurjew, Pernau,  
Fellin, Lemsal, Friedrichstadt, Tuckum, Mitau,  
Bauske, Jacobstadt, Libau, Talsen, Goldingen,  
Dwinsk.





A. Dolbischmidt  
Riga.



MAX KNÖFLER,  
CAPPELLMEISTER.

# Die St. Petersburger Compagnie

## „Nadeshda“

hält ihre Dienste bestens empfohlen für

**Güter-Transport** in's In- und Ausland unter Versicherung;  
grosse trockene Lagerräume;

**See-Versicherungen** jeder Art, mit Dampf-, Segel- und  
Küstenschiffen, und

**Feuer-Versicherungen** von beweglichem und unbeweg-  
lichem Eigenthum.

General-Agent: **A. Augsburg,**

Comptoir: Herrenstrasse Nr. 28, Ecke der Marstallstrasse,  
Haus Gareise, Bel-Etage.

---

## A. Augsburg's Dampfyachten

„Prima“, „Secunda“, „Tertia“, „Quarta“,  
„Quinta“, „Sexta“ u. „Septima“

sollen während der Navigation des Jahres 1895 regelmässige  
Passagierfahrten von der **Pontonbrücke** nach

dem **Heringswraken-** und **Elevator-Quai**, **Vege sacksholm**,  
**Mühlenhof** und **Alexandershöhe** zwei Mal in jeder  
Stunde,

der **Cementfabrik**, **Waldschlösschen**, **Alt-** und **Neu-Mühl-**  
**graben** mindestens ein Mal in jeder Stunde, und

nach **Wohlershof**, **Magnushof**, **Strasdenhof** und **Jägelshof**  
drei Mal täglich

unterhalten.

Betriebsdirector: **E. G. Bientz.**

**Я. И. ОССИПОВЪ,**

**Рига,**

на углу Господской и Грѣшной улицъ.

## СКЛАДЪ

полотенъ, столоваго бѣлья внутреннихъ и иностранныхъ фабрикъ, парусины для парусовъ, тюфяковъ, подушекъ, перьевъ и пуха. Готовое мужское бѣлье, сорочки, воротники и манжеты, матерія для обивки мебели, бархатные и войлочные ковры и скатерти. Портьеры, занавѣсы и проч.

Также принимаются **заказы на мужское бѣлье** и исполняются въ самое короткое время.



**J. I. OSSIPOW,**

**Riga,**

Ecke der Herren- und Sünderstrasse.

## LAGER

von **Leinwand, Tischwäsche** inländischer und ausländischer Fabriken, **Segeltuch** für Segel, **Matratzen, Kissen, Federn** und **Daunen**. **Fertige Herrenwäsche, Hemde, Kragen** u. **Manschetten, Möbelüberzug-Stoffe, Sammet- und Filz-Teppiche** und **Tischtücher. Portièren, Gardinen** etc.

Auch werden **Bestellungen auf Herren - Wäsche** entgegengenommen und in der aller kürzesten Zeit ausgeführt.



LIVIA GALSTER-EICHBERGER.

# Director Max Martersteig.

---

Max Martersteig, in Weimar am 11. Februar 1853 geboren, schlug zunächst, obschon er bereits in jungen Jahren litterarischen und künstlerischen Studien eifrig nachhing, der Notwendigkeit, einen practischen Lebensberuf zu ergreifen, nachgebend, die pharmaceutische Carrière ein. Am 20. März 1873 betrat er hierauf in Worms die Bühne als König Karl in Schillers Jungfrau. Während seines Dienstjahres unter der Waffe empfing er sodann von Dr. O. Devrient in Weimar eine gewissenhafte künstlerische Ausbildung, um nach einigen Debuts in Weimar zunächst am Stadttheater in Rostock ein Engagement als jugendlicher Held und Liebhaber anzunehmen. Es folgte ein Jahresengagement in Frankfurt a. O., darauf wurde Martersteig nach einem gelegentlichen Gastspiel an das Hoftheater in Weimar engagirt, wo er bis 1879 verblieb. In diesen Jahren entstand sein erstes theaterhistorisches und dramaturgisches Werk „Pius Alexander Wolff“, und mehrere selbständige Dichtungen seiner Feder, sowie Bearbeitungen fremder Dichtungen gingen über die Bühnen. Von da ab verfolgte Martersteig mit Eifer das Ziel der dramaturgischen und artistischen Theaterleitung; wurde von 1879—80 als Regisseur (und Heldendarsteller) an das Stadttheater in Mainz, 1880—81 an das Stadttheater in Aachen engagirt. Er privatisirte hierauf ein Jahr zu litterarischen Arbeiten, welches die Dichtungen „Jelta und Ruben“ und „Werner von Kuonefalk“ zeitigte, worauf er als Regisseur an das Königl. Theater nach Kassel berufen wurde. In Kassel tauschte Martersteig das Fach der Helden mit dem erster Characterrollen. Im Jahre 1885 folgte Martersteig dem Rufe als artistischer Leiter und Oberregisseur des Mannheimer Hof- und Nationaltheaters. Mit Antritt dieser Stellung gab Martersteig seine schauspielerische Thätigkeit ganz auf. Im Jahre 1890 wurde Martersteig, nachdem er seine Mannheimer Stellung fünf Jahre bekleidet hatte, als Director des Rigaer Stadttheaters berufen, dem er heute noch vorsteht.

**Lager**  
und  
**Anfertigung**

von  
Cigarren - Etuis,  
Portemonnaies,  
Damen-, Visiten-  
u. Brieftaschen,  
Schreib- und  
Musikmappen,  
Wechsel- und  
Ministerporte-  
feuilles.

Silb. Medaille  
Riga 1883.

Ehren-Diplom  
Riga 1883.

Gr. Silb. Medaille  
Jurjew 1893.

**Lager**  
und  
**Anfertigung**

von  
Albums, Sam-  
metrahmen,  
Poesie-, Notiz- u.  
Gesangbüchern,  
sowie  
Anfertigung von  
einfachen  
und Luxusein-  
bänden.

**Chr. Haffelberg,**  
Buchbinder, Portefeuilles- u. Leder-  
Galanteriearbeiter,  
**kleine Schmiedestrasse 16,**  
vis-à-vis der grossen Gilde.

## Kaukasisches Magazin A. S. Sogojanz

aus Tiflis,

Nr. 17, Riga, Kalkstrasse Nr. 17.

### Verkauf

morgenländischer Waaren zu billigen Preisen, Persische Teppiche,  
Portières, Schlafröcke, Baschliks, türkische Möbel, Seiden-Stoffe,  
Silbersachen kaukasischer Arbeit, Tücher, Shawls etc. etc.

### Lager Kachetiner Weine.

Bestellungen werden entgegengenommen.

## S. A. Blechmann & Söhne

Sünderstrasse Nr. 9, Riga, Sünderstrasse Nr. 9,

empfehlen in grosser Auswahl **billigst**

en gros und en détail:

Sonnen- u. Regenschirme,  
Bänder, Spitzen, Knöpfe  
und Broderien,  
Schleiertülle u. Hutgarni-  
turen,  
Stroh- und Filzhüte zu  
Fabrikpreisen,  
Strümpfe u. Handschuhe,

Seiden- und Wollenbesätze  
für Kleider und Mäntel,  
Shlipse, Kragen und  
Manschetten,  
Strickbaumwolle f. Hand-  
und Maschinengebrauch,  
Wollgarne für Hand- u.  
Maschinengebrauch.

**Neu! Hercules-Planchettes u. -Stäbe. Neu!**

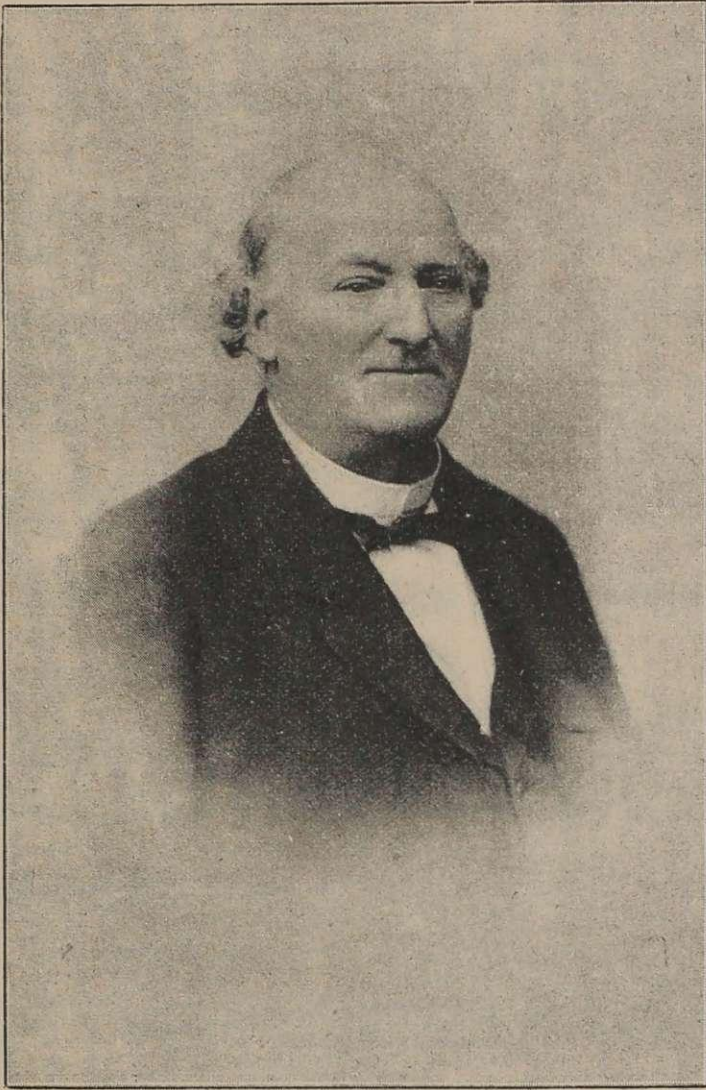

CONRAD BUTTERWECK.

REGISSEUR.

Filiale der Moskauer Wäsche-Fabrik  
von  
**Gebr. A. & J. Alschwang,**  
Riga,

№ 16, Ecke Kalk- u. gr. Königsstr. № 16,  
offerirt zu **Fabrikpreisen** in grösster Auswahl

**fertige Herren- und Damen-Wäsche**  
jeder Art.

=== **Lager** ===

**russischer u. ausländischer Leinen**  
renomirtester Fabrikate

*Tricotagen, Strumpf- u. Weisswaaren.*

Wollwäsche Prof. Dr. Jäger.

**Herren-Gravates, Cachenez u. Taschentücher, Glacé u. schwedische Handschuhe,**  
**eigenes Fabrikat.**

Bestellungen auf Wäsche, wie complete Aussteuern werden  
prompt ausgeführt.

Preis-Courante werden gratis und franco zugesandt.

**Fabrik und Hauptgeschäft in Moskau.**

Filialen:

**Odessa, Kiew, Charkow, Tiflis, Wilna,  
Sewastopol, Kischinew und Riga.**

**Medaillen:**

**Moskau, Riga, New-Orleans,  
Boston.**

# L. Rosenthal, Riga,

Sünderstrasse Nr. 13.

Grosses  
**Lager**  
von  
Taschen-, Wand-, Tisch-  
und  
Wecker-Uhren,  
sowie  
REGULATOREN,  
Uhrketten,  
Breloques  
etc. etc.

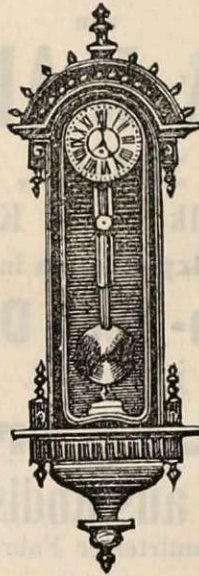

Grosses  
**Lager**  
von  
Juwelen, Gold-, Silber-,  
sowie  
Alfenidewaren.  
Reparaturen an Uhren,  
sowie an  
Gold- und Silberwaaren  
werden  
unter Garantie  
ausgeführt.

Sünderstrasse Nr. 13.

## Rigaer Musikschule v. Gizycki.

Grosse Sandstrasse № 36.

**Lehrkräfte:** **Clavier:** Herr *Jacobs* aus Petersburg, v. *Straszewicz* (beide Schüler v. *Leschetitsky*), *Rob. Müller*.  
**Elementarclasse:** Fr. *Amine v. Gizycki*. **Violine:** Herr *Concertmeister Bankwitz*. **Cello:** Herr *Martini*. **Cornet u. Waldhorn:** Herr *Otto Schulz*. **Sologesang:** Fr. *Vockrodt-Kretschy*.  
**Theorie:** Herr *Kapellmeister Jäger*. **Musikgeschichte:** Herr *Fr. Pilzer*. Damit verbunden das

### Musikpädagogische Institut

welches in theoret. und prakt. Cursen, deren Dauer je ein Semester beträgt, pädagogisch, geschulte Musiklehrerinnen, Gouvernanten etc., bildet. Damen die beide Curse absolvirt haben, erhalten ein Zeugniß. Honorar für jeden Cursus 20 Rbl.

### Cirkelstunden.

**Clavierstunden** an denen sich eine grössere Zahl von Schülern betheiligen kann. **Lehrkraft:** Herr *Jacobs* aus Petersburg.  
Honorar 3 Rbl. monatlich.

Die Direction.



PAUL SCHNELLE,  
REGISSEUR.

# Bier- und Porter-Brauerei

**C. L. Kymmell,**

**RIGA.**

**Flaschenverkauf in Brauereifüllung.**

**Brauerei:**

Petersburger Vorstadt, Ritterstrasse Nr. 2.

**Telephon Nr. 137.**

**Niederlagen:**

Stadt, grosse Königstrasse Nr. 3.

**Telephon Nr. 109.**

Mosk. Vorst., gr. Moskauer Strasse Nr. 51.

**Telephon Nr. 527.**

# John G. Kluge, Riga,

Herren- und Sünderstrassen-Ecke Nr. 11/23.

## Grosses Lager von

Damen-Kleiderstoffen in Seide, Wolle und Baumwolle,

Confectionsstoffen in Seide und Wolle,

Sammet- und Seidenpeluche in allen Farben,

Reisedecken und Plaids.

**Leinen** in allen Breiten und Gattungen.

Tischgedecke, Handtücher u. Taschentücher

## Grösste Auswahl von

**Möbelstoffen, Teppichen u. Gardinen,**

Tisch- u. Bettdecken,

Wachstuchen, Linoleum, Kautschukoleum  
und

**Cocos-Läufern.**

En gros.

Gegründet 1841.

En détail.

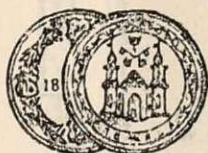

# J. Jaksch & Co.,



RIGA,

Schaalstrasse, in der Nähe des Rathhauses.

Telegramm-Adresse:

Jaksch, Riga.

Magazin

für

Telephon Nr. 86.

Porzellan- und Fayencewaaren,  
Thonwaaren und altdeutsches Steinzeug,  
Glas- und Crystallwaaren,  
Kunstgewerblichen Zimmerschmuck,  
Bronce- und Metallwaaren,

Alfenide und Stahlwaaren,  
Lampen und Beleuchtungs-Körper für  
Petroleum, Kerzen, Gas u. electr. Licht,  
Uhren und Musikwerke,  
Spiegel- und Schauenstergläser.

*Eigene Porzellan-Malerei u. Glasgravir-Anstalt.*

Atelier für Reparatur von Uhren und mechanischen Musikwerken.

Preiscourante gratis und franco.



HILDA HOFER.



Gebr. Kamarin,

Riga,

Droguen-, Chemicalien- u. Farbwaaren-Lager  
en gros und en détail.

**Anilinfarben.**

**Farbe-Hölzer,**

gemahlen u. geraspelt.

*Farbehholz-Extracte.*

**Malerfarben.**

**Chemicalien**

für Papier-, Glas-, Seifen- u. Zündholzfabriken.

**Chemicalien**

für photographische u. medicinische Zwecke.

**Aetherische Oele.**

**Wohlriechende Essenzen.**

**Toilette-Seifen**

u. s. w.



**Richard Brandenburg**

Tuchhandlung

Scheunenstrasse,

vis-à-vis Georg Scheuber.

---

 **Lager** 

englischer und inländischer

**Tuchwaaren.**



FRITZ SCHWEMER,  
REGISSEUR.

# Mündel & Co., Riga,

gegründet 1849,

Tabaks- und Cigarren-Fabrik,

empfehlen en gros und en détail

## Cigarren

in grosser Auswahl, gut abgelagert, sowie auch Cigaretten in  
besten Qualität,

## Papyros

und

## Türkische Tabake

in den verschiedensten Preislagen und vorzüglichen  
Qualitäten.

### • Auf Bestellung •

werden angefertigt

**Papyros** von 5 Rbl. bis 30 Rbl. per mille, sowie  
**Tabake** in jeder gewünschten Stärke und Schnittart.

### Niederlage:

Herren- und Petrikirchenstrassen-Ecke,  
im eigenen Hause.

**Wilhelm Juon,**

Firma:

**BAUER & JUON**

Kaufstrasse Nr. 11,

**Spitzen- u. Weisswaaren-Lager.**

**H. Petersen, Riga,**

Scheunenstr. Nr. 22,

*Gold- u. Silberwaaren-Magazin  
nebst Werkstatt.*

☞ Neubestellungen nach gegebenen Mustern oder Zeichnungen werden schnell, sauber und zu civilen Preisen effectuirt.

**Kurz- und Modewaaren-Handlung**

**J. Oestberg,**

vormals **Julius Herrmann,**

I. Riga, Scheunenstrasse Nr. 8,

während der Bade-Saison in

II. Majorenhof, neben Horn's Hotel, Haus Korowin,  
empfiehlt

**Spitzen, Tüll, sowie sämmtl. Besatz-Artikel, Knöpfe, Handschuhe, Strümpfe, Stickereien, Bade-Utensilien etc. etc.**



MARIA KÜHNEL.

Der Mode-Bazar  
**Louis Thal,**

Kalkstrasse Nr. 9,  
im Hause der Stadt-Sparkasse,

empfiehlt sein reiches Lager in  
Spitzen, Schleier, Bänder,  
Tücher, Shawls, Handschuhe,  
Fächer, Strümpfe,  
Herren-Cravates u. Wäsche,

Eau de Cologne und Odeur  
der bestrenommirten Fabrikate.

Uhren-Handlung

von

**Georg Schmidt,**

15, Weberstrasse 15,

empfiehlt sein

**Lager aller Gattungen Uhren etc.**

Atelier für Reparaturen mit Garantie.

**Max Simsohn,**

25, Herren- und Marstrassstraßen-Ecke 25,

empfiehlt sein stets reichhaltiges Lager von

Manufactur, Buckskin, Confection  
und Weißwaaren.



CÄSAR GALSTER,  
REGISSEUR.

# Adolf Wetterich,

Inhaber G. Ruhneke,

**Droguen und Farbwaaren**  
en gros und en détail,

Schwimmstr. Nr. 9, **RIGA**, im eigenen Hause.

**Lager sämmtlicher Chemicalien und Vegetabilien.**

Medicinische u. Toilette-Seifen. ✧

**Toilette-Essig.**

Leichner's Fettpuder, Reispuder,  
Fettschminken etc.

**Goldhaarwasser, Kopfwasser.**

Zahnpulver,

Mundwasser, Zahnbürsten  
in grosser Auswahl.

**Echte franz. und engl. Extraits.**

Echte Eau de Cologne.

*Lohse's Maiglöckchen, Heliotrop blanc,  
Violette de Parme, Eau de Cologne etc.* ✧

Schwarzlose's Haarfarbe,  
schwarz, braun und blond.

**Coniferenduft.**

Bade-Ingredienzien und Schwämme.

Artikel für Wasche und Hausbedarf.  
Feinstes

**Nizzaer Speiseöl,**

alle Sorten Gewürze.

**Anilin-, Malerfarben, Lacke.**

Ostereierfarben.

Vaseline, weiss u. gelb.

**Haupt-Dépôt** von

Prof. Dr. Kemmerich's Fleisch-Extract-Präparaten.

Franz Joseph Bitterquelle in Budapest, Wiesbadener Gichtwasser, Kochbrunnen Quellsalz.



## F. Chertek,

Kaufstrasse Nr. 12.

Porzellan-, Fayence- und Crystall-Services,

**Alfénide-Waaren,**

Petroleum-Lampen u. Bronze-  
Beleuchtungsartikel.

# J. A. Sawitzky,

Ecke der Kalk- u. Scheunenstr. 23.

**Grosses Manufacturwaaren-Lager und Damen-  
confections-Etablissement**

für

Mäntel, Jaquets, Capes, Rotonden, Damenkleider,  
Blousen, Promenadenröcke etc. etc.

✦✦ Stets das Neueste der Saison ✦✦

in Stoffen zu Damenkleider in Seide, Wolle und Baumwolle,  
Confections-Stoffe in jedem Genre, Weisswaaren in Leinen  
u. Baumwolle, Teppiche, Dielenläufer, Tischdecken, Gardinen,  
Bettedecken, Möbelcrêpe und Cretonnes.

## Liqueur- u. Balsam-Fabrik

von

# Julius Hübner

vornals

## J. M. Stiegemann, Riga,

grosse Neustrasse Nr. 33, Haus Kerkovius.

✦✦ Verkauf ✦✦

von

Rum, Cognac, Arac, Branntwein, Spiritus,  
Balsam, diversen Liqueuren, sowie in- und  
ausländischen Weinen.



FRANZ BARTOWSKY.

Zur Wieder-Eröffnung  
des  
**Rigaer Stadt-Theaters**  
am 1. September 1888.

---

So stehst Du wieder, Riga's Stolz und Bierde!  
Das tück'schem Element zum Opfer fiel;  
Als dich mit wüthig-grausamer Begierde  
Vernichtet jäh des Feuers wildes Spiel.  
Wie war das Herz uns Allen schwer beklommen,  
Als wir die Trauermähr erstarrt vernommen!

Der Tempel, der uns Hüter war des Idealen,  
Das einzig uns'rem Leben Inhalt schafft,  
Hinstürzen sah'n wir ihn in Feuers Strahlen,  
In gier'gem Feuerfraß dahingerafft.  
Ein Schmerzensschrei entriß sich uns'rem Munde  
Und gab dem Heimathland die grauf'ge Kunde.

Doch Riga's Bürgersinn, so schwer er auch getroffen,  
Er rafft sich auf mit frohem Opfermuth.  
Und uns're Brust erfüllte neues Hoffen:  
Sah'n wir den Tempel doch in treuer Hut.  
Es schafften rastlos treue Bürgerhände,  
Daß aus der Asche neu der Bau erstände!

Und sieh! Er kam, der Tag! Im neuen Kleide  
Erhob der Tempel sich in voller Pracht.  
Wem hätte nicht ob dieser Augenweide  
Das warme Herz in freud'ger Brust gelacht!  
Ein Fühlen war's, wie in der Kindheit Traum,  
Das Aug' gebannt hängt an dem Weihnachtsbaum!

So blüh', gedeih'! und güt'ge Götterhände  
Bewahren Dich vor weit'rem Schicksalsschlag!  
Daß sich die dunkle Nacht in Zukunft wende,  
In leuchtend-hellen Götter-Strahlentag!  
Dem Enkel gieb' beglückt beredte Kunde  
Von Riga's opferfreud'gem Bürger-Bunde! —

A.

Lager ausländ. und inl. Weine etc.  
**Louis Lundmann & Co.,**  
**RIGA.**

Kalk- und Wallstrasse Nr. 20.

**Dépôts** befinden sich:

<b>Hierselbst:</b>	bei Herrn <b>R. Burgis</b> , gr. Sandstr. № 29.
"	<b>T. Hanschkinewitz</b> , Kalnezeemsche Str. № 4.
"	<b>J. Wietin</b> , Marienstr. № 59.
"	<b>S. O. Jeffet</b> , gr. Alexanderstr. № 30.
"	<b>J. Bulling</b> , alte Mitauer Str. № 56.
"	<b>J. Bulling</b> , Steinstrasse № 2.
"	<b>F. Littchen</b> , Elisabethstr. № 10.
"	<b>J. Selting</b> , Revaler Str. № 29.
"	<b>H. Gulewsky</b> , Marienstr. № 23.
"	<b>Martin Kehse</b> , gr. Pferdestr. № 13.
"	<b>A. Martinoff</b> , Marienstr. № 1.
"	<b>Heinrich Bergholz</b> , Gertrudstr. № 119.
"	<b>K. F. Tupikow</b> , Ecke der Herren- u. gr. Münz-Str. № 16.
"	<b>Eduard Worm</b> , Ecke der Nicolai- und Mühlenstrasse, im eigenen Hause.
"	<b>Th. Laube</b> , Dünamündsche Strasse № 48.
"	<b>Jahn Osol</b> , kl. Lagerstr. № 8.
"	<b>Friedrich Kaufmann</b> , Majorenhof, Eisenb.-Buffet I. Cl.
"	<b>A. Bulder</b> , Bilderlingshof, grosser Prospect № 33.
In <b>Mitau</b>	bei Herrn <b>F. A. Klein</b> .
" <b>Libau</b>	" " <b>J. C. Freymann</b> .
" <b>Jurjew</b>	" " <b>M. Paul</b> vormals A. W. Masing.
" <b>Pernau</b>	" " <b>Wold. Dultz</b> .
" <b>Fellin</b>	" " <b>Alex. Rosenberg</b> . (Firma J. J. Töpffer & Co.).
" <b>Windau</b>	" " <b>F. Baumgarten</b> .
" <b>Wenden</b>	" " <b>P. Behr</b> .
" <b>Salisburg</b>	" " <b>Arnold Ohre</b> .
" <b>Lemsal</b>	" " <b>Carl Kreischmann</b> .
" <b>Rujen</b>	" " <b>Fritz Kampus</b> , Heringshof.
" <b>Wolmar</b>	" " <b>M. Stelling &amp; Co</b> .
" <b>Werro</b>	" " <b>Rob. Klein</b> .
" <b>Tuckum</b>	" " <b>C. H. Reinwaldt</b> .
" <b>Alt-Pebalg</b>	" " <b>R. Goba</b> .
" <b>Doblen</b>	" " <b>Carl Janschewitz</b> .
" <b>Pleskau</b>	" " <b>M. P. Pawlow</b> .
" <b>Arensburg</b>	" " <b>L. Issajew</b> .

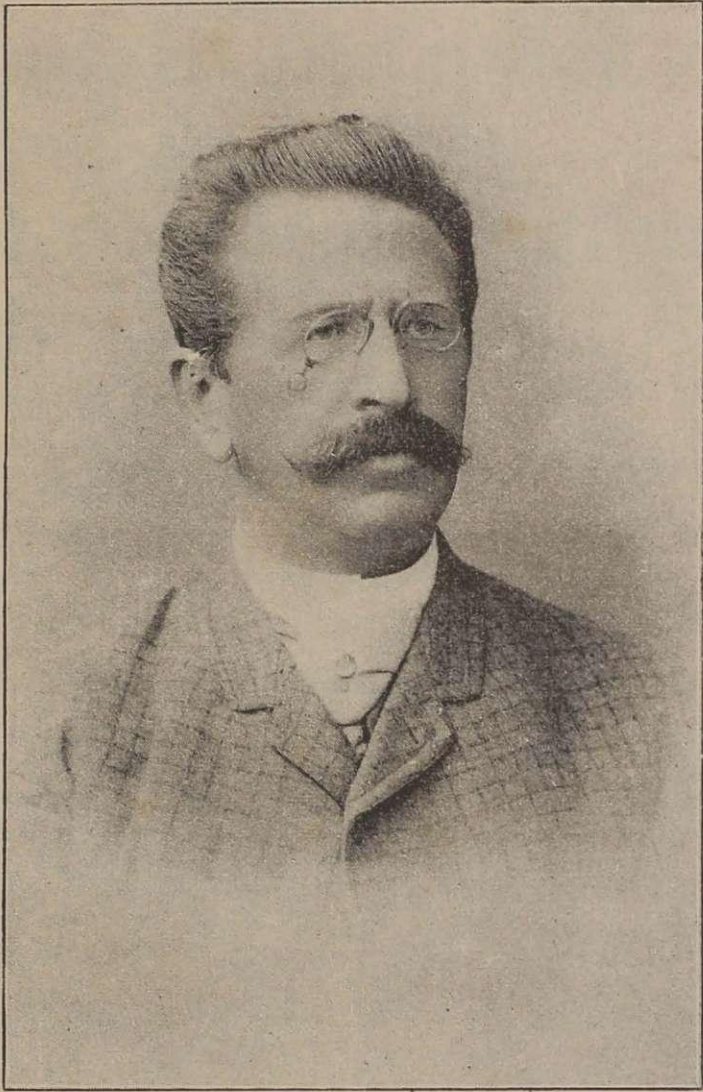

ADOLF BENDT.

Soeben erschienen:

Rigaer Kalender,  
Geschäfts=Kalender,  
Comptoir=Kalender,  
Abreiß=Kalender,  
Portemonnaie=Kalender,  
Laika grahmata,

und sind zu haben in allen Buchhandlungen, sowie in

**Ernst Plates**

Buchdruckerei, Lithographie und Schriftgießerei in Riga, bei der Petri-Kirche,  
im eigenen Hause.

In meinem Verlage erschienen:

**Ratgeber** für Jedermann, wie man in plötzlicher Lebensgefahr hilft. Von Dr. med. Hermann Meyer.\*)

\*) Die „Neue Dörptsche Zeitung“ kritisirte dies Büchlein s. B. folgendermaßen: „Diese Schrift empfehlen wir bestens vor Allem unseren landischen Lesern. In überaus klarer und dem Laien verständlicher Weise — und das ist bei derartigen Büchlein die Hauptsache — ist dasselbe abgefaßt. Und zum Schluß: „Der unscheinbare Ratgeber sollte auf keinem Gutshofe oder Pastorat fehlen.“

**Kutscher=Schule.** Anleitung zum Umgang mit Pferden im Stall und auf dem Bock. Zusammengestellt für Kutscher und Stalljungen von **Arthur von Wulf=Voelks.** In deutscher und lettischer Sprache, mit **26** Abbildungen. Preis 1 Rbl.

**Führer** beim Gebrauch der künstlichen Mineralwasser zu Trink- und Badecuren. Von Dr. C. Förster. Achte vermehrte Auflage. Preis 40 Kop.

**Ernst Plates.**

Musikalien-Handlung  
und  
Musikalien-Leihanstalt

von

**J. Deubner, Riga,**

Kaufstrasse Nr 14,

empfiehlt sein reichhaltiges Lager käuflich wie  
leihweise.

Cataloge und Leihbedingungen  
gratis und franco.

**Adalb. G. Berg,**

Scheunenstrasse № 18,

empfiehlt in grösster Auswahl zu den billigsten Preisen:

**Taschen-Uhren**

in allen Grössen von den einfachsten bis zu den feinsten  
Sorten in Gold, Silber, Nickel und oxydirten Stahl-Gehäusen.

Regulator-  
Cabinet-  
Tisch-  
Reise-  
Stand-  
Tableaux-  
Wecker-  
Wächter-Controll-  
Schwarzwälder-

} **Uhren.**

**Gold- u. Silber-Bijouterie,**  
Uhrketten,

Musikwerke, Polyphons mit grosser Notenauswahl,

Instrumente und Werkzeuge

für Uhrmacher, Goldarbeiter, Graveure, Optiker.

**NB. Reparaturen** werden unter Garantie solide u. billigst ausgeführt

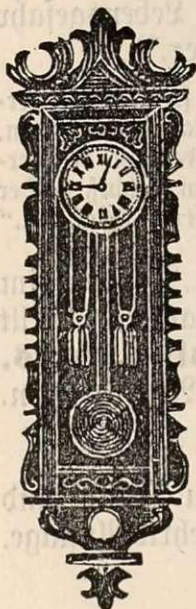



NORA NOLDEN.

Die  
**Rigaer Gummiwaaren-Fabrik**  
**J. W. Mündel**

in Riga,  
gegründet 1864,  
empfiehlt en gros und en détail zu den  
billigsten Preisen:

**Gummi-Galloschen**

Gummi-Pelzstiefel und  
Zeugschuhe mit Gummisohlen.

**Schläuche**

aus prima Gummi für Brauereien u. Brennereien.

**Schläuche**

mit eingelegter Spirale für Locomobilen etc.

**Pumpenklappen** aus prima Gummi für  
Condensationsmaschinen.

**Verdichtungsplatten u. Ringe**

aus Gummi, mit und ohne Zeugeinlage in ver-  
schiedenen Sorten.

**Gummi-Spielbälle,**

graue und bunte,

**Spritzen, wasserdichte Zeuge, Fussmatten, Dielenläufer,  
Deckelriemen, Billardbanden, Radreifen etc. etc.,**

sowie ferner eine grosse Auswahl

**Gummiwaaren**

zu technischen und chirurgischen Zwecken.

**Niederlage:**

**Herren- u. Petrikirchenstrassen-Ecke,**  
im eigenen Hause.

**Telephon Nr. 494.**

**Moritz Feitelberg,**  
**Modewaaren-Handlung**

en gros & en détail

Sünderstr. Nr. 6.

— Stets —

Eingang von Neuheiten.

**Herm. Danziger**  
*RIGA Sünderstrasse 6.*

**Dampf-Contobücher-Fabrik, Druckerei**  
**Schreib- und Zeichenmaterialien-Handlung**

**Wilhelm Ruth, Riga,**

Herrenstr. Nr. 25,

empfiehlt

Herrenstr. Nr. 25,

**neueste Sicherheits-Fahrräder,**  
**neueste Ring-, Rund- und Langschiffchen-**  
**Nähmaschinen.**

Vollständige mehrjährige Garantie. Billigste Preise. Leo Lammertz' Nähmaschinen-Nadeln. **Reparaturen** an Nähmaschinen, Fahrrädern u. Gewehren aller Systeme werden in meiner eigenen mechanischen Werkstatt unter Garantie prompt und billig ausgeführt.



JOST DWORSKY.

# Ernst Plates

Buchdruckerei,  
Lithographie und Schriftgiesserei  
in Riga,

bei der Petri-Kirche,

übernimmt den Druck sämtlicher

**typo- u. lithographischer Arbeiten**

in sauberster Ausführung

bei civilen Preisen,

als:

Werke in allen Sprachen,	Affichen,
Preiscourante,	Firmen-Schilder mit Aufnahme von Fabriken etc.
Cataloge,	in verschied. Farben,
Rechnungen,	Wein-, Schnaps-, Rum-,
Contracte und Obligationen	Cognac etc. Etiquets in
für Bauerland-Verkauf,	geschmackvollster Ausführung,
Tabellen für Behörden u.	Visitenkarten in den verschiedensten Mustern u.
z. Privatgebrauch,	Größen von 1 Rbl. an
Begleitzettel,	pro 100 Stück,
Quittungen aller Art,	Saatkarten, vergoldete und
Hochzeits-, Tauf- u. andere	farbige etc. etc. etc.
Einladungsbillete,	
Verlobungsanzeigen,	
Wechselblanquets,	

Confectionshaus  
**S. Lubelsky,**

Kalkstrasse Nr. 27.

—❖❖❖ **Grösste Auswahl** ❖❖❖—

der neuesten

Damen-Mäntel, Paletots, Jaquettes,  
Capes, Umwürfe, Regenmäntel und  
Pelze vom billigsten bis zum feinsten Genre.

❖❖❖ Stets Neuheiten ❖❖❖

in

Pariser, Wiener u. Berliner Modellen.

**Ed. Grünwaldt,**

vormals H. Wille.

Rigaer Puppen- und Wachswaaren-Fabrik,  
gr. Jacobstrasse Nr. 5, neben der Börse.

—❖❖ Prämiirt: Berlin, Riga, Griwa-Semgallen. ❖❖—

**Specialitäten:** Wachspuppen und Figuren, Puppenköpfe aus  
Pappmaché, Hartgummi und unzerbrechl. Masse, desgleichen  
Arme und Füsse, Kugelgelenkpuppen (Incassable) jeder Grösse und  
Farbe, gekleidete Puppen zu billigsten Preisen.

**Rigaer Conserven-Fabrik D. Danielsen,**

Säulenstrasse Nr. 28.

Anchovis, sehr delicat,  
Sills, do.  
Sprotten, in Delicatessöl,  
Strömlinge, do.  
Stinte, do.

Neunaugen in Gelée und Oel,  
! Kronenheringe, in Glastönnchen  
à 1 Rbl. 10 Kop.,  
Königsheringe, in Holzstönnchen à  
1 Rbl.

**Preiscourante gratis und franco.**

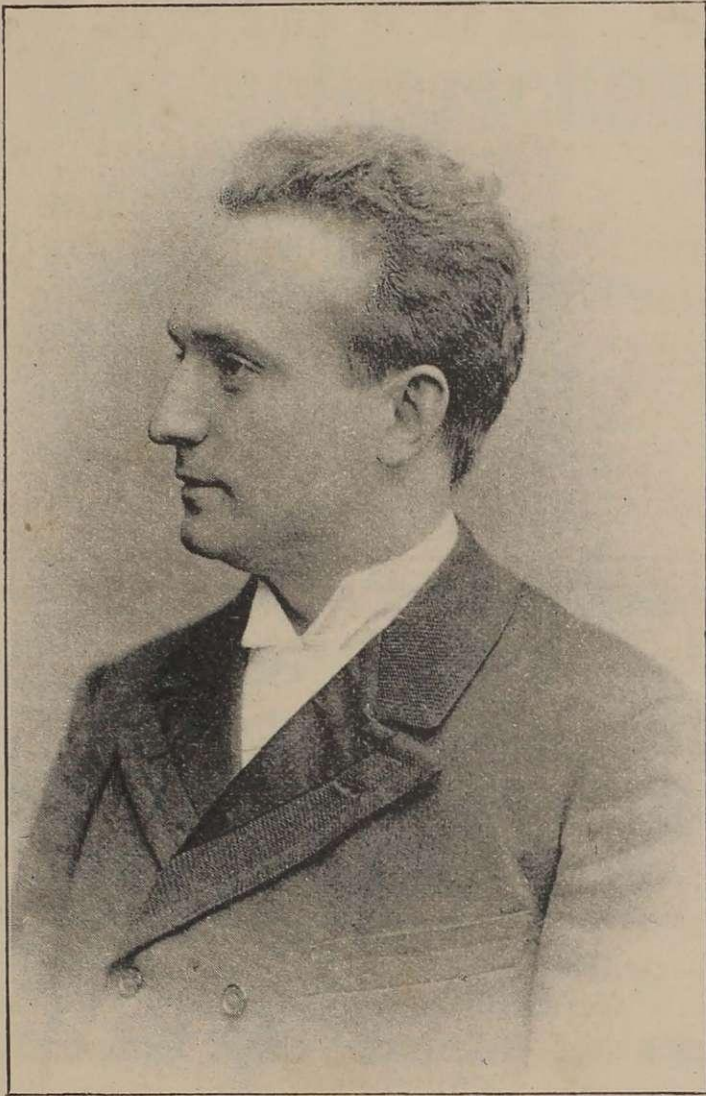

C. ECKELMANN.

Brauerei  
**Waldschlösschen,**  
RIGA.



— Specialitäten: —  
**Pilsener Bier.**  
**Tafel-Bier.**  
**Münchener-Export-Bier.**  
**Imperial-Porter.**

—  
Niederlagen:  
**Kleine Münzstrasse Nr. 12,**  
Telephon Nr. 408.  
**Alexanderstrasse Nr. 1,**  
Telephon Nr. 413.

***Brauereifüllung.***

**C. Löwicke.**

Pianoforte-Magazin.

Flügel  
und  
Pianos

renommirtester  
Fabriken.

Pianoforte-Leih-Institut.

Marshallstr.

Nr. 16.





**Leo Wissor, Riga,**  
Cigarren- und Tabakfabrik,  
gegründet 1860.

— Verkauf en gros und en détail —

**Cigarren, Cigaretten, Rauch- und Schnupftabak**  
in vorzüglicher Qualität.

**Haupt-Niederlage Kalkstr. Nr. 24.**





MAX VON HAKEN,  
CAPPELLMEISTER.



TRADE-MARK.  
Chadwick.

Gesellschaft  
der  
**Rigaer**

**Baumwollen-Manufactur**

in Stradsenhof bei Riga.

Niederlage: gr. Schwimmstr. 10.

I. Qualität **Maschinen-Nähgarn** (Chadwick) weiss  
und farbig.

**Häkelgarn**, weiss und farbig.

**Strickgarn**, " " "

**Webegarn**.

**Watte, Putzwolle, Lampendochte.**

## Das Herrengarderoben-Geschäft



von

**I. Kauke,**

**Riga,**



gr. Schossstr. Nr. 25, vis-à-vis der Börse,

empfehltsich zur

### Anfertigung von eleganten Herrengarderoben

jeglicher Art,

nach den neuesten Façons bei solider Arbeit und prompter  
Bedienung zu civilen Preisen.

### Grosses Weihnachts-Lager

in englischen und inländischen Stoffen.



1893

# Die Erste Rigaer Mechanische Hülsen-Fabrik A. Jaunsem, Riga,

gegründet 1891,

Marienstrasse Nr. 33, — Telephon Nr. 548,

empfiehlt ihre

## **Hygienischen Hülsen**

in bekannt vorzüglichster Güte, bei sauberster Arbeit und Verpackung.

En gros und en détail.

*Alexander Dawajnowsky,*  
*Instrumentenmacher und Stimmer am*  
*Stadttheater,*  
*Suworowstrasse 30, Qu. 18.*

## **F. Tennisohn.**

Graveur und Juwelier,

kl. Schmiedestr. Nr 21, gegenüber der Conditorei von Fingerhut.

### — Gravirungen —

auf **Wappen**, Abzeichen für **Corporationen** und **Vereine** nach neuesten Mustern  
oder beigegebenen Zeichnungen.

Anfertigung sämtlicher **Gold-** und **Silbersachen**

— bei sauberster Ausführung und civilen Preisen. —

**Reparaturen** werden schnell, sauber und billig ausgeführt.

## **Nathansohn & Bernheim** **Mode-Waaren-Handlung**

**Riga,**

Nr 8, grosse Sünderstrasse Nr. 8



THEO VON PESSIC.

# Hôtel Frankfurt a. Main.

Hôtel I. Ranges.

Besteht seit 75 Jahren.

Aufmerksame Bedienung, gute bürgerliche Küche, Weine und Biere erster Häuser, sauber eingerichtete (50) Fremdenzimmer und Salons, zu soliden Preisen, bestens empfohlen.

## Restauration mit Garten und Veranda.

### Billard-Salon.

Specialität:

## Erlanger Bier

der Brauerei Franz Erich in Erlangen.

Inhaber: **Wilh. Weidlandt.**

Photographisches Atelier  
von

**E. von Eggert, Riga,**  
Alexander-Strasse Nr. 6.



Wenden, Erster Preis.

Florenz, Ehrendiplom.

Vergrosserungen

bis zur

**Lebensgrösse**

werden ausgeführt.

**Gummi-Galoschen**

Fabrik-



Marke.

Specialität:  
**Echtes**  
**Linoleum**  
(Korkparquet)

## **Gummi-Galoschen**

für Herren, Damen und Kinder  
in bester Qualität zu äusserst billigen Preisen,

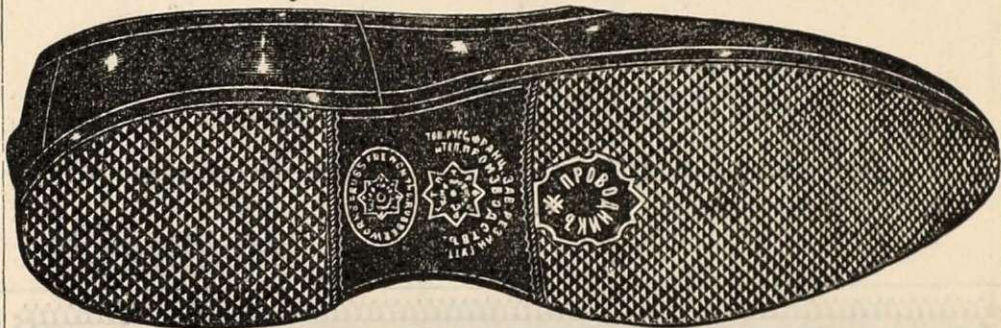

ferner empfehle

### **Linoleum** (Korkparquet)

als besten Schutz gegen kalte und feuchte Fussböden in neuen, hoch-eleganten Mustern. Vorräthig zum Belegen grosser Flächen in Stücken von 6 Fuss Breite und ungefähr 30—40 Arschin Länge. Für kleinere Flächen empfehle

### **Linoleum Teppiche u. Linoleum Läufer**

in neuen Dessins und in verschiedenen Grössen, ferner

Gummitischdecken in I. Qualität, Spintborden, Zimmer- u. Fensterthermometer, Barometer, Wachstuche u. Ledertuche in grösster Auswahl,

**Chirurgische Waaren**, als: Gummibettstoff, Gummistrümpfe, Gummi- und Gummistoff-Eisbeutel jeder Art, Leibbinden, Geradehalter für Erwachsene u. Kinder, Apparate zum Inhaliren, complete Irrigatore nach Dr. Esmarch, Bruchbandagen, Verbandwatte u. Gaze, Spritzen jeder Art in grösster Auswahl, Luftkissen für Kranke, Fieberthermometer, engl. u. franz. Catheter u. Bougies, franz. Gummi-Artikel u. s. w.

### **Echt engl. Lederjacken u. Westen**

für Herren und Damen in hocheleganter Ausführung.

**Alexander Bergbohm, Niederlage Prowodnik,**  
Scheunenstrasse Nr. 13.



GUSTAV JOHANNES.

**Ernst Plates**

Riga,

**Verlags-Buchhandlung**

und

Herausgabe der Zeitung

**„Mahjas Weesis“**

(Der Hausfreund),

— **XXX.** Jahrgang. —



**Aelteste**



**lettische Zeitung Livlands.**

Riga,  
Scheunenstr. Nr. 13

**Alexander Bergholm**



Fabrik-

Marke.

General-Agent  
der Gummi-Fabrik  
**Prowodnik**

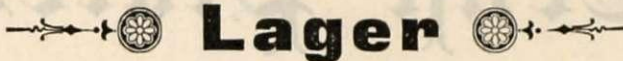

**Lager**

in Riga,  
Scheunenstrasse Nr. 13,  
empfiehlt zu Fabrikpreisen

**Gummi-Reifen** für Equipagen-Räder,  
**Gummi Pneumatic-Reifen** für Velocipede in verschiedenen Systemen,  
**Gummi-Regenmäntel** in den neuesten Façons,  
**Gummi-Kutschermäntel** in schwarz und weiss,  
**Gummi - Capuchons** (Umlager) in versch. Längen,  
**Gummi-Badewannen**,  
**Gummi-Teppiche u. Läufer**,

ferner:

**Technische Gummiwaaren,**

als:

**Gummi-Treibriemen** mit u. ohne Umlage,  
**Gummi Druck- u. Spiral-Schläuche** jeder Art,  
**Gummi-Schläuche** speciell für Bier, Wein, Spiritus, Dampf, Säuren, Gas, Petroleum, Stearin, Oel etc.,

**Gummi-Platten** mit Leinen-Einlagen,  
**Gummi-Platten** m. Messing-Einlagen,  
**Gummi-Platten** ohne Einlag.  
**Gummi-Klappen** in verschiedenen Grössen,  
**Gummi Verdichtungsschnüre** und **Ringe** verschiedenster Art,  
**Gummi Ventilkugeln** mit und ohne Metallkapseln,  
**Gummi Walzenbezüge** für Druckereien und Wringmaschinen,

**Asbestwaaren,**

wie:

**Asbest Carton**,  
**Asbest Fäden**,  
**Asbest Packungen**,  
**Asbest Ringe**,

**Talkumpackungen**

mit und ohne Paraffin in verschiedenen Stärken,

sowie **Lieferung sämtlicher Gummi-Artikel nach Muster oder Zeichnung in kürzester Zeit.**

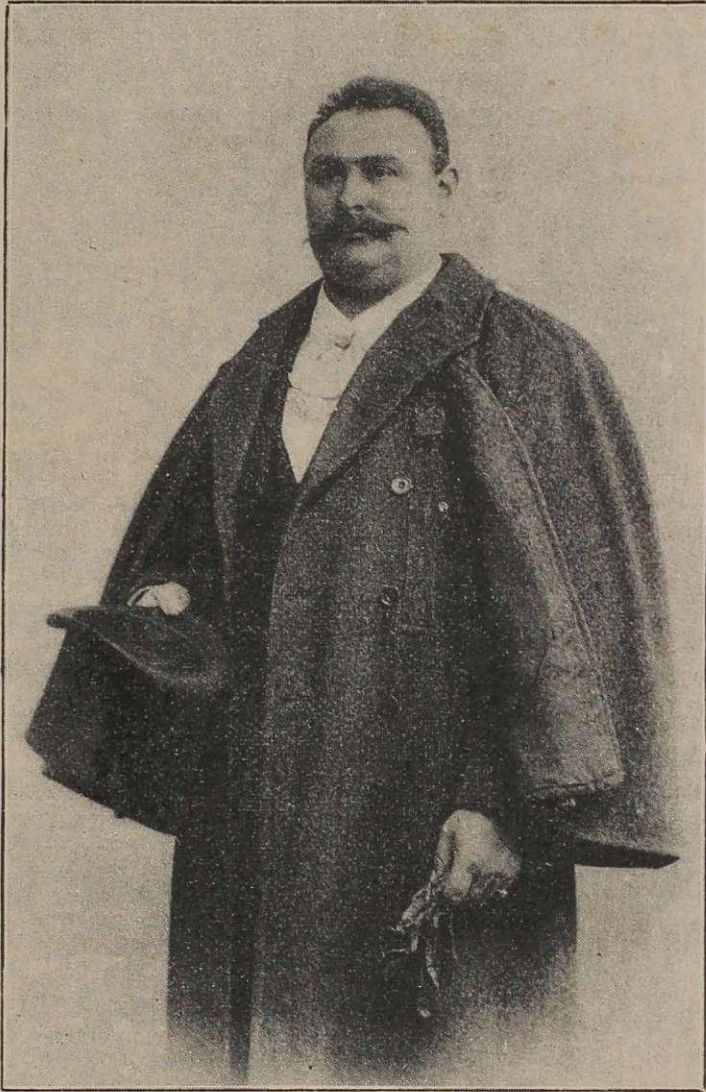

FERDINAND LITTER.

# K. Marggraf,

Herrenstr. Nr. 18 Riga, Haus Ossipow

Fabrik chirurgischer Instrumente,  
orthopädischer Apparate, künstlicher Glieder, Bruch-  
bänder, Leibbinden u. dgl.,

empfiehlt sein completes Lager von

chirurg. Instrumenten, Inductions-, galva-  
nischen u. galvanocaustischen Apparaten,  
Artikeln für Krankenpflege, chirurg. Gummi-  
waaren, Cathetern, Bougies, Bruchbändern,  
Leibbinden, Thermometern u. dgl.

Künstliche Menschengen, grosse Auswahl.

*Р. Бергманъ, Рига,*

Мебельный и зеркальный складъ,

Крѣпостная улица № 20,

на углу Известковой улицы.

*R. Bergmann, Riga,*

Möbel- u. Spiegelmagazin,

Wallstr. № 20, Ecke der Kalkstr.

Das  
**Special-Magazin für Haus- u. Küchen-Einrichtungen**

von

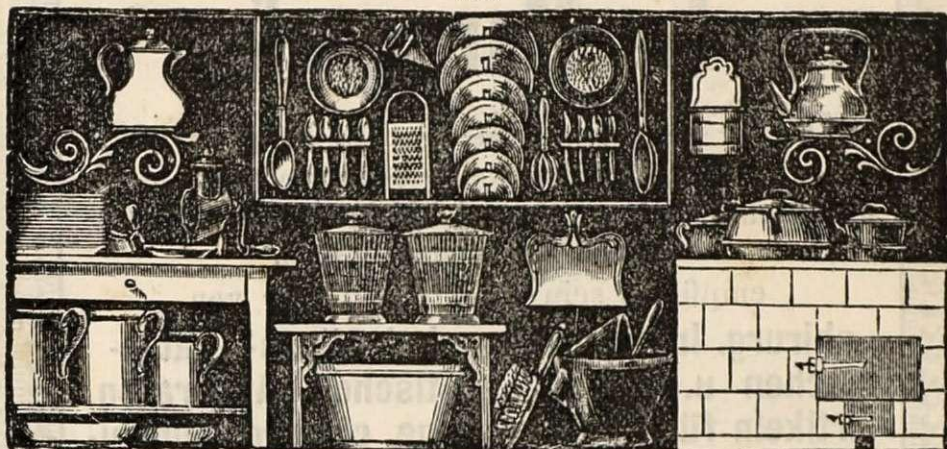

**Robert Liss, Riga,**

Wallstrasse Nr. 30,

empfiehlt sein Lager zu completen Küchen-Einrichtungen zu beliebigen Preisen, sowie grösste Auswahl in hübschen, praktischen Gegenständen, die sich zu Gelegenheitsgeschenken eignen.

**S. Arenstamm,**

RIGA,

Scheunenstr. Nr. 29, an der Börse,

**Papier- u. Schreibwaaren-  
Handlung.**

**Beständiger Eingang aller Neuheiten.**

—> Gegründet 1855. <—



ANNA QUILLING.

# Personal-Verzeichniß

des

## Rigaer Stadt-Theaters

in der Saison 1894/95.

Director: Max Martersteig.

### Regie.

Oberregie: Herr Director M. Martersteig.

Regisseure: } Herr Cäsar Galster.  
} Herr Fritz Schwemer.  
} Herr Paul Schnelle.  
} Herr Conrad Butterweck.

### Schauspiel.

Herr Fritz Schwemer . . . . .	Helden und Bonvivants.
Herr Julius Otto . . . . .	Jugendliche Helden und Liebhaber.
Herr Alfred Saksen . . . . .	Jugendliche Liebhaber.
Herr Pfeiffer . . . . .	Heldenväter.
Herr Karl Eckelmann . . . . .	Characterrollen.
Herr Theo Raven . . . . .	Jugendliche Characterrollen.
Herr Konrad Butterweck . . . . .	} Komische Rollen.
Herr August Markwordt . . . . .	
Herr Nowack . . . . .	} Jugendlich-komische Rollen.
Herr Paul Schnelle . . . . .	
Herr Cäsar Galster . . . . .	} Väter- und Repräsentationsrollen.
Herr Adolf Bendt . . . . .	
Herr Hans Nelius . . . . .	} Zweite Fächer.
Herr Wilhelm Beyer . . . . .	
Frau Louise Eynen . . . . .	Erste Heroinen und Salondamen.
Frl. Ottolina Eberhardt . . . . .	} Muntere und naïv-sentimentale Rollen.
Frl. Leopoldine Sangora . . . . .	
Frl. Hilda Hofer . . . . .	Erste sentimentale Rollen u. Salondamen.
Frl. Bertha Römer . . . . .	Gesetzte Heroinen und Mütter.
Frau Galster-Gichberger . . . . .	Komische Rollen und Mütter.
Frau Margarethe Knöfler . . . . .	} Kleine Rollen.
Frl. Erika Elfried . . . . .	

Fortsetzung s. S. 75.

# H. P. Schwabe, Riga,

Spirituosen-Fabrik u. Weinlager.

Gegründet 1836.

En gros & en détail.

Rathhausplatz Nr. 7. — Telephon Nr. 348.

Empfiehl't sein reich assortirtes Lager:

== Specialitäten russischer u. ausländ. Weine, ==

Grosses Flaschenlager von altem Burgunder  
und altem Lafitte,

Champagner in div. Marken:

Excelsior, Grande Champagne (sec, demisee & doux).

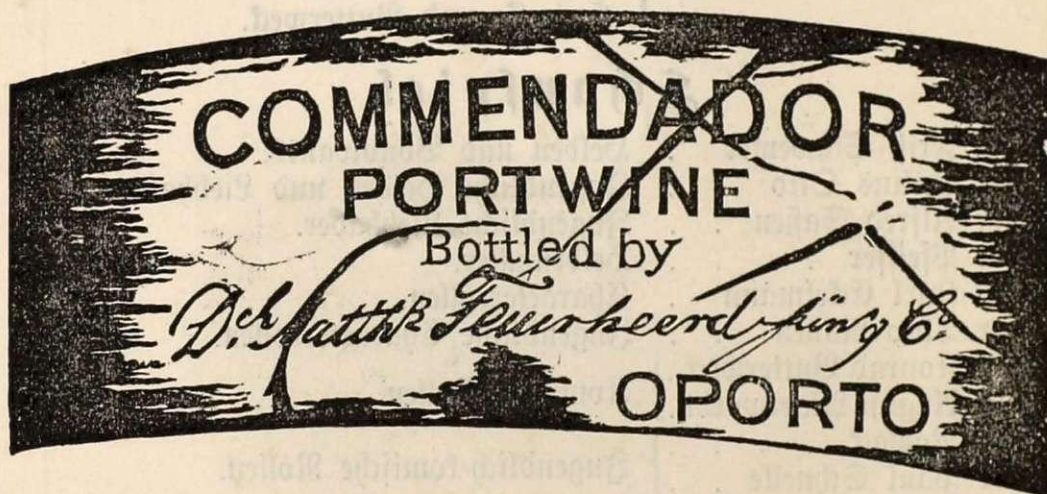

„Commendador“-Portwein,

➡ Original-Flaschenfüllung ➡

der Herren D<sup>ch</sup>. Matth<sup>s</sup>. Feuerheerd jun. & Co., Oporto.

Alleinverkauf bei H. P. Schwabe, Riga.

Gut abgelagerte Portweine oben genannter Firma in billigeren Preislagen: pr. Flasche 1 Rbl. 20 Kop., 1 Rbl. 50 Kop., 2 Rbl. sind ebenfalls stets vorrätig.

➡ Sämtliche Spirituosen eigener Fabrikation in bekannter, nur ➡ **Prima Qualität.** ➡

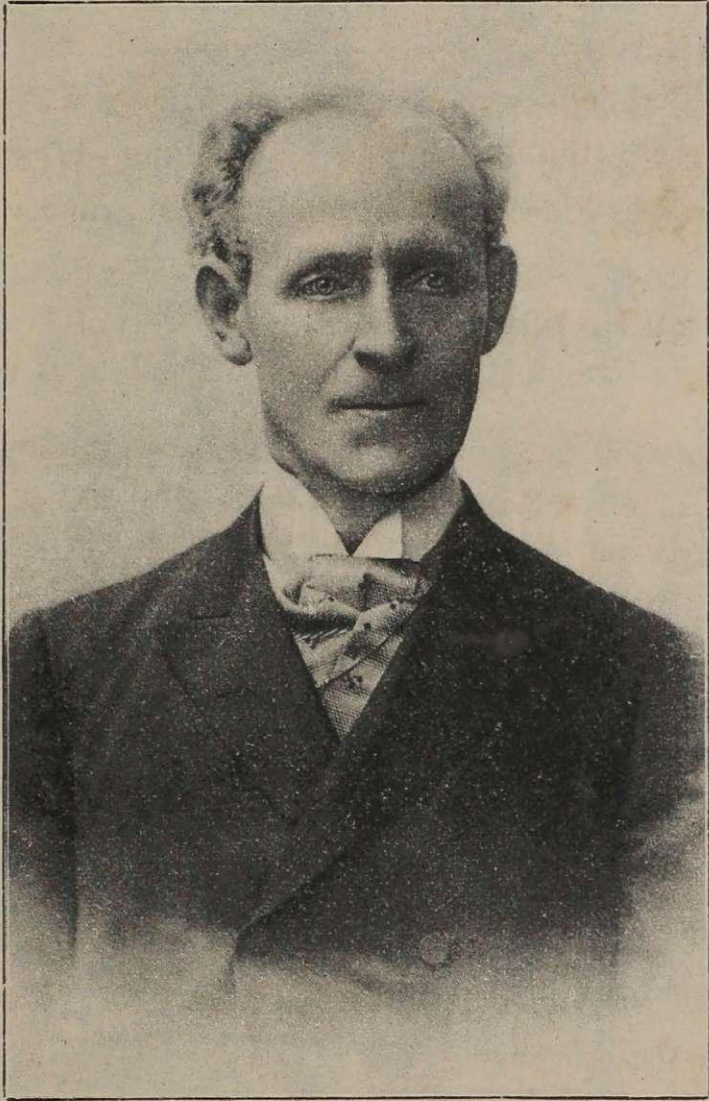

AUGUST MARKWORDT.



**C. Stritzky, Riga,**  
 Bier- und Porter-Brauerei und Malz-Fabrik,  
 Nicolaistrasse Nr. 75/77.

Haupt-Niederlagen in St. Petersburg, Wass.-Ostrow 5. L. № 66.  
6. L. № 55.

*Niederlagen befinden sich in den grösseren Städten der Ostseeprovinzen  
 und der umliegenden Gouvernements.*

Ausserdem:

**Dépôts für Brauerei-Füllung:**

**Riga:** grosse Münzstrasse Nr. 7 — Alexanderstrasse Nr. 44 — Nicolaistrasse Nr. 75.

# Christian Seelig,

gr. Jacobstrasse Nr. 16 — Filiale: Sünderstrasse Nr. 1,

**Niederlage**

der

**Russisch-Amerikanischen Gummifabrik St. Petersburg,**

empfiehlt

**Gummiwaaren**, als: Schläuche, Riemen, Platten, Ringe etc.,

**Chirurgische Gummiwaaren,**

**Verbandstoffe und Watten,**

**Glaswaaren** für chemische Laboratorien,

**Frisir-, Staub- und Kinderkämme** aus Hartgummi,  
Schildpatt und Elfenbein,

**Gummi-Badewannen u. Badeschwämme** etc. etc.

Ferd. Mühlens, Glockengasse Nr. 4711, Cöln a/Rhein.

№ 4711.

4711.

**Rheinveilchen,**

hochfeines Veilchen-Parfüm,  
reiner Veilchen-Blüthenduft,  
stark und andauernd,  
pro Flacon 2 R. 75 K.,  
extra gross 4 R.

4711.

Eau de Cologne

Toilette Fettseifen.

Filiale in Riga: Scheunenstr. 15.



MAX NOWACK.

Zur gefl. Beachtung!

# Rigaer Annoncenblatt

nebst

*Theater-Courier.*

==== Annahme ====

von

## Inseraten jeder Art

à 8 Kop. pro einspaltige Petitzeile.

**Bei häufigerem Inseriren Rabatt.**

Inserate, welche bis 11 Uhr Vormittags aufgegeben werden, finden in dem am andern Morgen erscheinenden Theaterzettel Aufnahme.

**Abonnements** auf den **Theaterzettel** mit dem „**Rigaer Annoncenblatt** nebst **Theater-Courier**“ 1 Rbl. 20 Kop. für die Theater-Saison.

**Ernst Plates.**

Bastei-Platz No 8. \* Bastei-Platz No 8.

# Aug. Heinrichsen

Stoff-Lager u. Anfertigung  
jeglicher Art Herren-Garderoben  
u. Uniformen,  
auch aus mitgebrachten Stoffen.

Für gutes Sitzen u. bequemen Schnitt wird garantirt!

*Saison-Neuheiten*  
in  
*Paletot- und Anzugstoffen*  
russischen, engl. u. franz. Fabrikats.

Reparaturen werden übernommen und sauber ausgeführt!

Schnellste Ausführung. Solide Preise.

Mitarbeiter und Zuschneider, Schneidermeister  
Johann Lilienthal (aus Weissenstein), der für  
seine Zuschneidekunst vielfach ausgezeichnet ist.

## Aug. Heinrichsen.

Telephon Nr. 587.



BERTHA RÖMER.

# Preise der Plätze

des

## Rigaer Stadt-Theaters.

---

### a. Gewöhnliche Preise.

Fremdenloge . . . . .	2 Rbl. 75 Kop.
I. Rang-Balkon-Loge . . . . .	2 „ 25 „
I. Rang-Loge . . . . .	1 „ 70 „
Orchester-Loge . . . . .	2 „ — „
Parquet-Loge . . . . .	1 „ 70 „
I. Parquet (1.—9. Reihe) . . . . .	1 „ 70 „
II. Parquet A. (10.—12. Reihe) . . . . .	1 „ 40 „
II. Parquet B. (13.—18. Reihe) . . . . .	1 „ 15 „
Parterre . . . . .	— „ 85 „
Stehparterre . . . . .	— „ 60 „
II. Rang-Balkon . . . . .	1 „ 15 „
II. Rang-Loge . . . . .	— „ 90 „
III. Rang (1.—3. Reihe) . . . . .	— „ 60 „
III. Rang (4.—6. Reihe) . . . . .	— „ 45 „
Gallerie, Stehplätze . . . . .	— „ 30 „

Die Tageskasse im Theatergebäude ist während der Saison von 9 bis 1 Uhr Mittags und von 5 bis 6 Uhr Nachmittags geöffnet. Der Billetverkauf an den Abendkassen beginnt eine Stunde vor Anfang der Vorstellung. Der Vorverkauf findet nur an der Tageskasse statt.

---

**Für Aufbewahrung von Garderobe,**  
welche nicht auf die Plätze im Zuschauerraum gelegt werden darf, sind 5 Kop. für jede Person zu entrichten.

---

**Die Pränumeration auf die zuzutragenden Theaterzettel**  
beträgt 1 Rbl. 20 Kop. für die Saison. Einzelne Zettel sind an der Kasse à 5 Kop. zu haben.



## Hoflieferant „GABA J“,

Riga, Scheunenstrasse № 11,

empfiehlt: neue Sorte **echten türkischen Taback** in Holzkisten, besonderer Zubereitung (türkischer Schnitt) im Preise von 220, 240, 300, 360, 400, 500 u. 800 Kop. pro Pfund, sowie auch **extra bestellte Cigarren** in versch. Stärken, von hoher Güte und vorzüglichem Aroma (Handarbeit) im Preise von 4 bis 15 Rbl. pro 100 Stück.

**Unschädliche Mais- u. Reis-Hülsen** aus feinstem franz. Papier mit Havanna-Watte, eigenes Fabrikat.

**Grösste Auswahl von Rauch-Utensilien.**

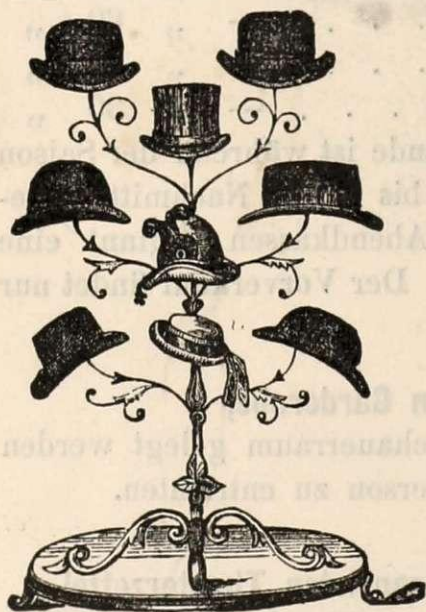

## M. Schubert,

Hut-Magazin,

Theater-Boulevard Nr. 6,

Haus Kanep,

empfiehlt sein **reichassortirtes Lager** von

**Filz- und Seidenhüten,  
Mützen,**

sowie auch

**Pelzmützen.**

— Reelle Bedienung. — Solide Preise. —



JULIUS OTTO.

# Preise der Plätze

des

## Rigaer Stadt-Theaters.

---

### b. Erhöhte Preise.

Fremdenloge . . . . .	3 Rbl. 50 Kop
I. Rang-Balkon-Loge . . . . .	2 „ 75 „
I. Rang-Loge . . . . .	2 „ 25 „
Orchester-Loge . . . . .	2 „ 50 „
Parquet-Loge . . . . .	2 „ 25 „
I. Parquet . . . . .	2 „ 25 „
II. Parquet a. . . . .	1 „ 80 „
II. Parquet b. . . . .	1 „ 50 „
II. Rang-Balkon . . . . .	1 „ 50 „
II. Rang-Loge . . . . .	1 „ 25 „
Parterre . . . . .	1 „ 10 „
Stehparterre . . . . .	— „ 80 „
III. Rang-Balkon a. . . . .	— „ 90 „
III. Rang-Balkon b. . . . .	— „ 75 „
Gallerie . . . . .	— „ 50 „



# Das Einzige

Magazin in Riga, wo Tabake der bekannten südlichen Fabriken und der berühmten Fabrik von **P. Buras & Co.** verkauft werden.

Der Tabak dieser Fabrik hat eine schöne Farbe, ist fein geschnitten, besitzt einen feinen, angenehmen Geschmack und ist aussergewöhnlich faserig.

Herrlicher **Pfeifen-Tabak** von **Buras**, auf Bestellung angefertigte **Papyros** der Fabrik Stamboli in Theodosia, **Cigarren**, angefertigt von Havanna-Tabak, **Hülsen** eigener Fabrik von bestem französischen Papier und andere in die Tabaksbranche einschlagende Artikel. Versandt in alle Städte Russlands und nach dem Auslande.

Magazin von **A. Koilju & Co.**,  
Telephon № 581. Riga, Kalkstrasse № 6.

Die Schreib- und Zeichenmaterialien-Handlung und Contobücher-Fabrik

Kaufstr. 9, **M. Stahlberg,** Kaufstr. 9,

empfiehlt ihr bestassortirtes Lager sämtlicher **Contobücher.**

**Lieferungen für Bureaux, Behörden und Schulen.**

*Lager von Wiener und Offenbacher Lederwaaren.*

**Wiener und St. Petersburger Bronze- und Marmorwaaren.**

*Wiener und Berliner Papier-Confectionen.*

**Materialien für Buchbinder, Lithographen, Conditoren etc.**

**Stets Eingang von Neuheiten.**

Kaufstr. 9, **M. Stahlberg,** Kaufstr. 9.

## Rester-Handlung

von

# Ewald Sager,

Riga, grosse Sandstrasse Nr. 29,

empfiehlt ihr in jeder Saison neu und reichhaltig assortirtes Lager in **Stoffen** zu sämtlichen Herrengarderoben, sowie auch **Damen-Tuche** u. **Cheviots** jeder Art.



ANNI SCHNELLE-PRUCHA.

# Preise der Plätze

des

## Rigaer Stadt-Theaters.

### c. Hohe Preise.



Fremden-Loge . . . . .	4	Rbl.	50	Kop.
I. Rang-Balkon-Loge . . . . .	3	„	50	„
I. Rang-Loge . . . . .	3	„	—	„
Orchester-Loge . . . . .	3	„	25	„
Parquet-Loge . . . . .	3	„	—	„
I. Parquet . . . . .	3	„	—	„
II. Parquet a. . . . .	2	„	50	„
II. Parquet b. . . . .	2	„	—	„
II. Rang-Balkon . . . . .	2	„	—	„
II. Rang-Loge . . . . .	1	„	60	„
Parterre . . . . .	1	„	50	„
Stehparterre . . . . .	1	„	—	„
III. Rang-Balkon a. . . . .	1	„	—	„
III. Rang-Balkon b. . . . .	—	„	75	„
Gallerie . . . . .	—	„	50	„



**Dampf-Sprit-Rectification**  
**Liqueur- und Balsam-Fabrik**  
**Carl Balk, Riga.**

**Fabrik u. Comptoir:** grosse Moskauer Strasse Nr. 90/92.  
**20 Niederlagen.**

Bestand der Fabrik seit 1815.

—  Mehrere goldene Medaillen zuerkannt.  —

**Ph. Puls,**

Rigaer

**Tapeten- u. Rouleaux-  
Fabrik**

Kalnezeemsche Str. Nr. 89, im eigenen Hause.

**Niederlage:**

**Theater-Boulevard №. 9,**  
Haus Spohr.

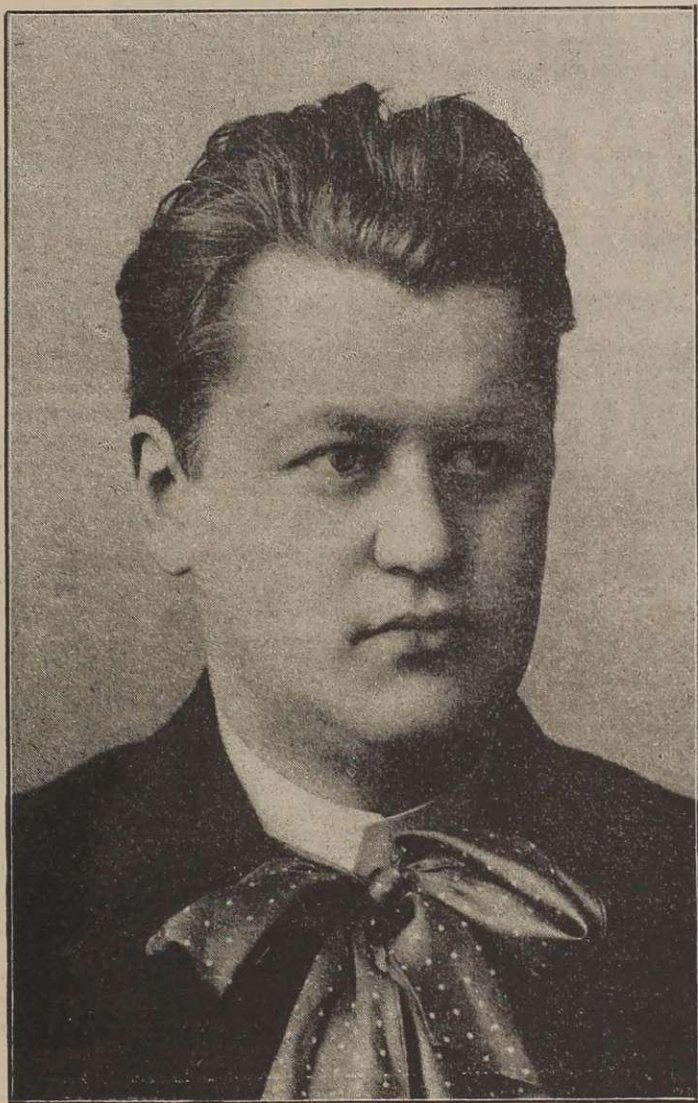

ADOLF PFEIFFER.

# Preise der Plätze

des

## Rigaer Stadt-Theaters.

### d. Ermässigte Preise.

Fremden-Loge . . . . .	1 Rbl.	75 Kop.
I. Rang-Balkon-Loge . . . . .	1 „	25 „
I. Rang-Loge . . . . .	1 „	— „
Orchester-Loge . . . . .	1 „	25 „
Parquet-Loge . . . . .	1 „	— „
I. Parquet . . . . .	1 „	— „
II. Parquet a. . . . .	— „	80 „
II. Parquet b. . . . .	— „	60 „
II. Rang-Balkon . . . . .	— „	60 „
II. Rang-Loge . . . . .	— „	50 „
Parterre . . . . .	— „	40 „
Stehparterre . . . . .	— „	30 „
III. Rang-Balkon a. . . . .	— „	35 „
III. Rang-Balkon b. . . . .	— „	30 „
Gallerie . . . . .	— „	20 „

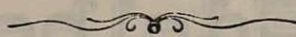

# Gewerbeverein in Riga.

Grösster Concert- und Theater-Saal.  
Geeignete Säle zu Festlichkeiten.

Garten.

Arrangements von Dejeuners,  
Diners und Soupers  
in und aus dem Hause in feinstem Styl.

Oeconom **Wilhelm Pulver.**

Niederlage: Scheunenstr. 16,  
gegenüber der Gildstubenstrasse.

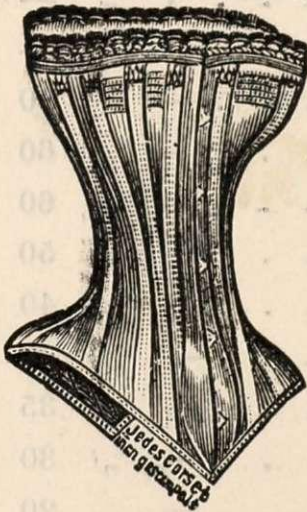

## W. Brockhausen & Cie.

mechanische Weberei  
und

# Corset-Fabrik

empfehlen ihr

reichhaltiges Lager.

Niederlage: Scheunenstr. 16.

Fabrik: **Gravenhof,**  
Grosse Altonaer Strasse Nr. 8.

Juwelen-, Gold-, Silber- u. Uhren-Handlung.

## L. Edelberg,

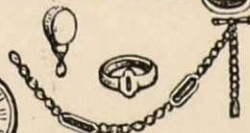
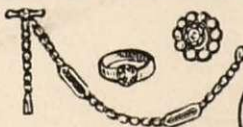



THEO RAVEN.

Der  
**Verkauf der Checkbücher**  
 findet an der  
**Theater-Casse**

zu folgenden Preisen statt:

10	Billets zum I. Rang und Fremden-Loge .	25	Rbl. —	Kop.
10	„ zur I. Rang-Balkon-Loge . . . . .	20	„ —	„
10	„ „ I. Rang-Loge . . . . .	15	„ —	„
10	„ „ Orchester-Loge . . . . .	18	„ —	„
10	„ „ Parquet-Loge . . . . .	15	„ —	„
10	„ zum I. Parquet (1.—9. Reihe) . . . . .	15	„ —	„
10	„ „ II. Parquet A. (10.—12. Reihe)	12	„ 50	„
10	„ „ II. Parquet B. (13.—18. Reihe)	10	„ —	„
10	„ „ Parterre . . . . .	7	„ 75	„
10	„ zur II. Rang-Balkon-Loge . . . . .	10	„ —	„
10	„ „ II. Rang-Loge . . . . .	8	„ —	„
10	„ zum III. Rang-Balkon A. . . . .	5	„ 50	„
10	„ „ III. Rang-Balkon B. . . . .	4	„ —	„

Die Checkbillets haben vom Eröffnungstage der Saison ab nur mit Ausnahme **der Benefize zu allen Vorstellungen** Giltigkeit. Bei Vorstellungen zu **erhöhten Preisen** werden Checkbillets nach ihrem Baarwerth **als Zahlung** entgegen-  
 genommen.

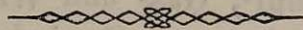



# H. F. Blank,

grosse Pferdestrasse 17, Riga grosse Pferdestrasse 17,  
liefert

**Beleuchtungs- und Wasserversorgungs-Anlagen,**  
in- und ausserhalb der Stadt.

## **Closet- u. Badeeinrichtungen**

verschiedener Systeme, der Oertlichkeit entsprechend.

**Tiefbrunnen-Bohrungen, Abessinier etc.**

### **Beständiges Lager**

von

**Dampf-, Gas- und Wasserleitungs-Utensilien, als:  
Ausgüsse etc., gusseiserne, Blei-, Messing- und  
schmiedeeis. Röhren nebst Verbindungs-Stücken,  
Hanf- und Gummi-Schläuche.**

Anfertigung transportabler **Zimmer-Closets, Closets  
für Wasserspülung mit Reservoir und Pumpe,  
Wasserpumpen für Bau- und wirthschaftliche  
Zwecke aus Schmiedeeisen, Messing und Guss-  
eisen, Badeöfen aus Kupfer und Badewannen,  
Krähne für Dampf-, Gas- und Wasserleitungen,  
mit Flanschen und Gewindemuffen.**



LEOPOLDINE SANGORA.

**Julius Baséwitz**  
 Kalkstrasse N<sup>o</sup>. 3. (7.)  
 neben der Stadt-Sparcasse

**Wollene Kleiderstoffe**

**Promenaden-Costüme**

**Gesellschafts-Toiletten**

**Hauskleider**

**Besatz**

**Stoffe.**



**Grosses Lager**

**moderner**

**Damen-Mäntel**

**Paletots, Rotondes**

**Jackets, Capes**

**in jeder Preislage**

**gefertigung**

**von Pelzen**

**Mänteln u. Pelzen**

**fortwährend**

**Eingang von**

**Neuheiten.**

**Stoffe**

**zu**

**Mänteln**

**und**

**Pelzbezügen**

**Sammtliche**

**Weisswaren,**

**Gardinen,**

**Flanelle u. Barchents.**

**Promenadenröcke.**

**Lühr & Co., Riga,**

gr. Sandstrasse Nr. 7,

empfehlen zu den **billigsten** Preisen:

**Baumwolltuch-Treibriemen.**

**Prima Englische Kernleder-Treibriemen.**

**Hanf-Treibriemen.**

**Spritzen-Schläuche.**

**Nähmaschinen**

in grösster Auswahl mit den neuesten Verbesserungen.

**Velocipèdes**

neuester Construction mit besten Pneumatic-Reifen u. practischen Bremsen.

**H. Law Robinson & Co.**

**Bedarfsartikel für Maschinenfabriken und Giessereien.**

**Lager schwarzer und galvanisirter Röhren**  
 für Gas-, Wasser- und Dampf-Leitungen.

**Lanolin und Lanolinpräparate,**

als: Lanolin - Cream, Brand- und Wundsalbe, Huf-Fett der Fabrik  
 Benno Jaffé & Darmstaedter, Martinikenfelde, bei Berlin.

**Specialität: Fabrik von Flaschen mit mechanischen Verschlüssen**  
 für Bier, Selters und Milch.

# Wichtig für die Herren Raucher!

Speziell für den Detailverkauf hergestellt.

Auf besondere Bestellung:

**Tabak,**  
**echt türkischer, 1893er Ernte,**

in Konstantinopel geschnitten,  
in hölzernen Kistchen pr. Pfund von 2–8 Rbl. verschied. Stärke.

Auf besondere Bestellung:

**Papyros**

aus vorzüglichem türkischen Tabak 1893er Ernte, aus französischem Mais- und Reispapier „Abadie“, in billiger Verpackung zu 100 Stück. An Güte um 30 pCt. besser als gewöhnliche Papyros. 100 Stück verschied. Stärke zu 60, 70, 80, 100 u. 120 Kop.

**Fabrik von Saatschy & Mangouby.**

Niederlage in Riga: Weberstrasse Nr. 1.



## Martha Anton,

geb. Richter.

**Corset-Specialistin,**  
RIGA, Theater-Boulevard Nr. 8,

empfiehlt

**Corsets**

in grösster Auswahl

vom Lager und auf Extra-Bestellung.

Neueste Façon. — Civile Preise.



HEINZ SATTLER.

# Abonnements-Bedingungen

des

## Rigaer Stadt-Theaters.

---

Ein Abonnement auf hundert Vorstellungen, beginnend mit dem 1. September eines jeden Jahres, zu folgenden Preisen:

I. Rang-Balkon-Loge . . . . .	150 Rbl.
I. Rang-Loge . . . . .	115 „
Parquet-Loge . . . . .	110 „
I. Parquet (1.—9. Reihe) . . . . .	110 „
II. Parquet a. (10.—12. Reihe) . . . . .	90 „
II. Parquet b. (13.—18. Reihe) . . . . .	80 „
Parterre . . . . .	60 „
II. Rang-Balkon . . . . .	80 „
II. Rang-Loge . . . . .	65 „
III. Rang (1.—3. Reihe) . . . . .	42 „

Den Abonnenten der vorigen Saison bleiben ihre Plätze zu erneuter Bestellung bis zum 27. August incl. reservirt.

Bei Gastvorstellungen und Benefizen ausser Abonnement haben die Abonnenten bis 11 Uhr Vormittags das Vorkaufsrecht auf ihre Plätze.



Die  
**Dampf-Färberei, Appretur**  
 und  
**chemische Wasch-Anstalt**  
 von

**A. ROHLOFF-RIGA.**

Desinfections-  
 Anstalt.

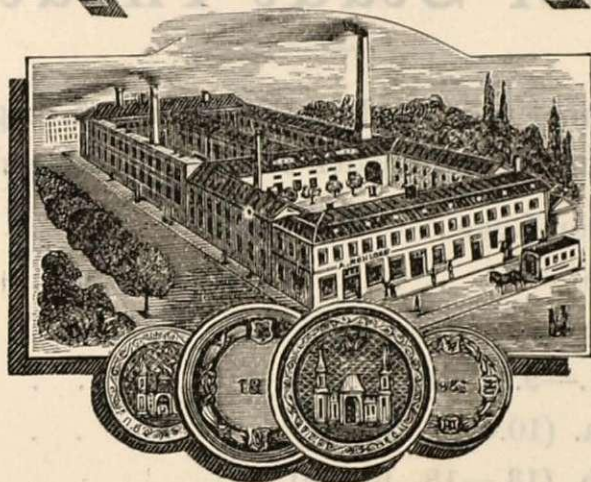

Imprägnir-  
 Anstalt.

empfiehlt sich der gefl. Beachtung.

**Annahmestellen in Riga:**

Grosse Alexanderstrasse Nr. 75.  
 Theaterstrasse Nr. 14.  
 Grosse Neustrasse Nr. 19.  
 Katholische Strasse Nr. 38.  
**Hagensberg**, Dorotheenstrasse Nr. 1.

**Auswärtige Annahmestellen:**

**Mitau**, Grosse Strasse Nr. 15.  
**Dünaburg**, Rigasche Strasse.  
**Wenden**, bei der lutherischen Kirche.  
**Friedrichstadt**, am Markt.  
**Dorpat**, Rigasche Strasse Nr. 7.

**Annahme: Fabrik**, grosse Alexanderstrasse Nr. 75.

**Atelier**

für

**Glasmalerei und Kunstverglasung**

Malerstrasse Nr. 6, **Riga**, Malerstrasse Nr. 6.

Ausführung von ornamentalen, heraldischen und figürlichen  
 Details nach eigenen Entwürfen.

**Ernst Tode,**

**Ed. Beyermann,**

(Academie: München u. Düsseldorf).

Glasermeister.



ALFRED SASSEN.

**Alf. Th. Busch,**

vorm. Hach,

kleine Jungfernstrasse Nr. 4.

Filiale:

**Alf. Th. Busch,**

vorm. A. & W. Wetterich,

Münzstrasse Nr. 8, bei der Petri-Kirche.

**Drogenhandlungen.**

**J. Ikert,**

**Stahl- und Messingwaaren- und Musik-Instrumenten-Handlung,**

Riga, Kalkstrasse,

vis-à-vis der Eisenhandlung von Popow,

verkauft mit Garantie

**engl. u. deutsche Handwerkzeuge** für Tischler, Zimmerleute, Stellmacher, Böttcher, Maurer, Schmiede, Müller, Gärtner, Glaser, Sattler, Gold- u. Silberarbeiter, Uhrmacher, Klempner u. Schneider; verschiedene

**Musik-Instrumente,**

als: Violinen von 2 $\frac{1}{2}$ —20 Rbl., Violinenbogen von 50 Kop. bis 2 Rbl. pr. Stück, alle Sorten ital. Saiten, wie auch seid. Quinten, Stege, Clarinetten, Jagdhörner u. Trompeten, Gitarren, Zithern, Harmonikas etc. — Ferner: Flinten, Revolver u. Pistolen, Schrot u. Pistons, Pulverhörner, wie auch alles andere Jagdzubehör.

**Alle Hauswirthschaftsgeräthe.**

**Brett-, Sägemühlen-, Quer- u. Handsägen, Hobel und Meissel** aus der renommirten englischen Fabrik von Whard. — **Sensen** in grösster Auswahl.

**Ambosse u. Schraubstöcke, Blasebälge u. alle Sorten Feilen.**

**Schlösser und Hängen** für Fenster, Thüren, Kleeten und Keller.

—♦— Wiederverkäufer erhalten Rabatt. ♦—

**J. Ikert,** engl. Stahlwaaren-Handlung.

# **F. Niehoff,**

**Kalkstrasse, Haus „Ulei“,**

empfiehlt die neuesten Stoffe zu **Herren-Garderoben** und werden Bestellungen in kürzester Zeit ausgeführt. Gleichzeitig empfehle **porös-wasserdichte Stoffe** als bestes Schutzmittel gegen Erkältung durch Regen, wovon

## **Havelocks, Paletots u. Joppen**

in grosser Auswahl auf Lager halte.

**Der Unterricht in meiner Schule der Zuschneidekunst beginnt am 1. und 15. jeden Monats.**

# **Ernst Kerkovius,**

**Riga,**

**Kalk- und Scharrenstr.-Ecke 11.**

## **Manufacturwaaren-Lager.**



ELLINA GRINITZKY,  
BALLETMEISTERIN.

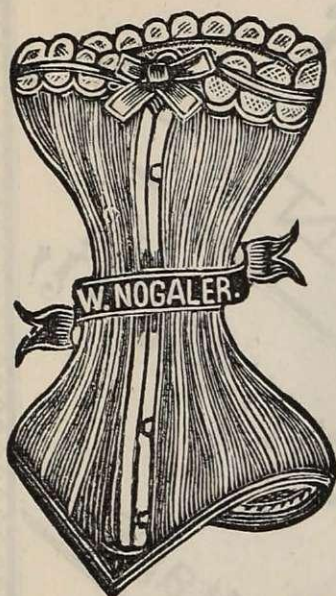

**Corset-Fabrik**

**W. Nogaler**

**RIGA,**

empfiehlt sein Fabrikat  
**en gros & en détail.**

*Bestellungen nach auswärts  
werden prompt ausgeführt.*

**Fabrikpreise.**

*Niederlagen:*

**Scheunenstr. Nr. 15, Kaufstr. Nr. 16, Kalkstr. Nr. 4.**

**Hemden-, Kragen- und Manschetten-  
Fabrik**

**W. Nogaler, Riga,**

empfiehlt sein reichhaltiges Lager:

**Frottir-Artikel,  
Hosenträger,  
Regenschirme,**

**Cravattennadeln,  
Aermelknöpfe,  
Taschentücher,**

**Damen- u. Herren-  
Handschuhe,  
Spazierstöcke.**

**Tricotagen,** als: Jacken, Caleçons, Socken,  
Strümpfe, Normal-Hemde u. Bein-  
kleider (System Professor Dr. Jäger).

**Cravattes** in unübertrefflicher Auswahl.

*Niederlagen:*

**Scheunenstr. Nr. 15, Kaufstr. Nr. 16, Kalkstr. Nr. 4.**



Manufactur-  
und  
Leinenwaaren-Lager

en détail  
gr. Sänderstr. Nr. 25.

Gebrüder & Margermitz  
Eige-  
Niederlage I. Etage.

En gros  
Tuchhandlung  
en détail

gr. Sänderstr.  
Nr. 25.





FERDINAND WACHTEL.



**Rich. Wiessner,**  
**Buchbinderei.**

**Riga,**  
Wallstrasse Nr. 9,  
Eingang kl. Sandstrasse.

**Anfertigung**  
**jeder Art Bucheinbände,**  
**Leder-**  
**und**  
**Galanterie-Arbeiten.**

**Reelle Bedienung. ☆ Solide Preise.**

**Universel**

Mousseux naturel,

sec, demi-sec, doux,  
nach französischem System gearbeitet  
von

**Ludw. A. Schweinfurth, Riga,**

Wallstrasse Nr. 28,  
wie auch

**Wein-Engros-Handlung,**

Marshall- und Sündenstrassen-Ecke,  
Haus A. Grosset,  
empfiehlt in reicher Auswahl

**in- und ausländische Weine,**

Araac, Cognac, Rum,  
Porter und Liqueure  
zu civilen Preisen.  
Wiederverkäufern  
Rabatt.





HENRI MARTIN,  
OBERMASCHINENMEISTER UND  
DEKORATIONSMALER.

## Oper und Operette.

Herr Hermann Jaeger . . .	Erster Kapellmeister.
Herr Max Knöfler . . .	Zweiter Kapellmeister und Chordirector.
Herr Max von Haken . . .	Solorepetitor.
Herr Robert Krämer . . .	Erster Concertmeister.
Herr Richard Bauer . . .	Zweiter Concertmeister.
Herr Jost Dworsky . . .	Heldentenor.
Herr Ferdinand Wachtel.	Lyrischer Tenor.
Herr Paul Schnelle . . .	} Tenorbuffo und Spieltenor.
Herr Nowack . . . . .	
Herr Franz Bartowsky . . .	Bariton.
Herr Heinz Sattler . . .	Zweiter Bariton.
Herr Ferdinand Litter . . .	Seriöser Baß.
Herr Adolf Bendt . . .	Baßbuffo
Herr August Markwordt.	Römische Gesangsrollen.
Herr Theo Raven . . .	Gesangsparthien.
Frl. Maria Kühnel . . .	Dramatische Parthien.
Frl. Nora Nolden . . .	Jugendliche dramatische Parthien.
Frl. Theo v. Pessic . . .	Coloraturparthien.
Frl. Anna Quilling . . .	Soubretten u. jugendl. Gesangsparthien.
Frl. Bertha Busch . . .	Alt- und Mezzosopranparthien.
Frau Anni Schnelle . . .	Erste Operetten- und Possensoubretten.
Frau Margarethe Knöfler }	} Kleine Gesangsparthien.
Frl. Erika Elfried . . . }	

## Ballet.

Frl. Ellina Grinitsky, Balletmeisterin und erste Solotänzerin.

Frl. Adalina Grinitsky, Solotänzerin.

Chortänzerinnen und Figurantinnen: Frl. Clara Sieberg, Marie Thiers, Flora Milda, Johanna Kriffka, Ernestine Ricks, Rosalie Weinberg, Amanda Schwarz.

Herr Henri Martin, Decorationsmaler und Ober-Maschinenmeister

Der Chor zählt 20 Herren und 20 Damen.

Die Capelle besteht aus 39 Mitgliedern.

Garderobe: Garderobeinspector Herr W. Kutscherscheck.

Obergarderobiere Frau E. Ballf.

**C. Schulz,**

**Riga,**

**lithographische Anstalt, Photo-Lithographie,**

**Stein- u. Lichtdruckerei,**

grosse Schossstrasse Nr. 6.

☞ Prämiirt mit 11 Medaillen. ☜

Empfiehl sich zur Herstellung sämmtlicher **Waaren-Etiquettes, Placate, Wein-, Bier- und Schnaps-Etiquettes** etc., **Facturen, Briefbogen**, sowie sämmtlicher Druckbedarfs-Artikel in Chromo- u. Mercantilausführung.

Naturgetreueste Wiedergabe durch **Lichtdruck** und **Photo-Lithographie** zu Illustrationszwecken in sauberster Ausführung bei civilsten Preisen.

Telephon Nr. 172.

**C. Schulz,**

**Riga,**

**Photographisches Atelier,**

**Nicolaistrasse Nr. 3,**

**neben dem Schützen-Hause.**

=== Prämiirt mit 11 Medaillen. ===

Empfiehl sich zur Anfertigung von Vergrösserungen, Portraits, Gruppen, Interieurs und Landschaften. Ebenso verfehle nicht auf mein reichhaltiges Lager von Ansichten verschiedener Städte in Einzelbildern sowie in diversen Albumformaten aufmerksam zu machen.

Hochachtungsvoll

**C. Schulz.**

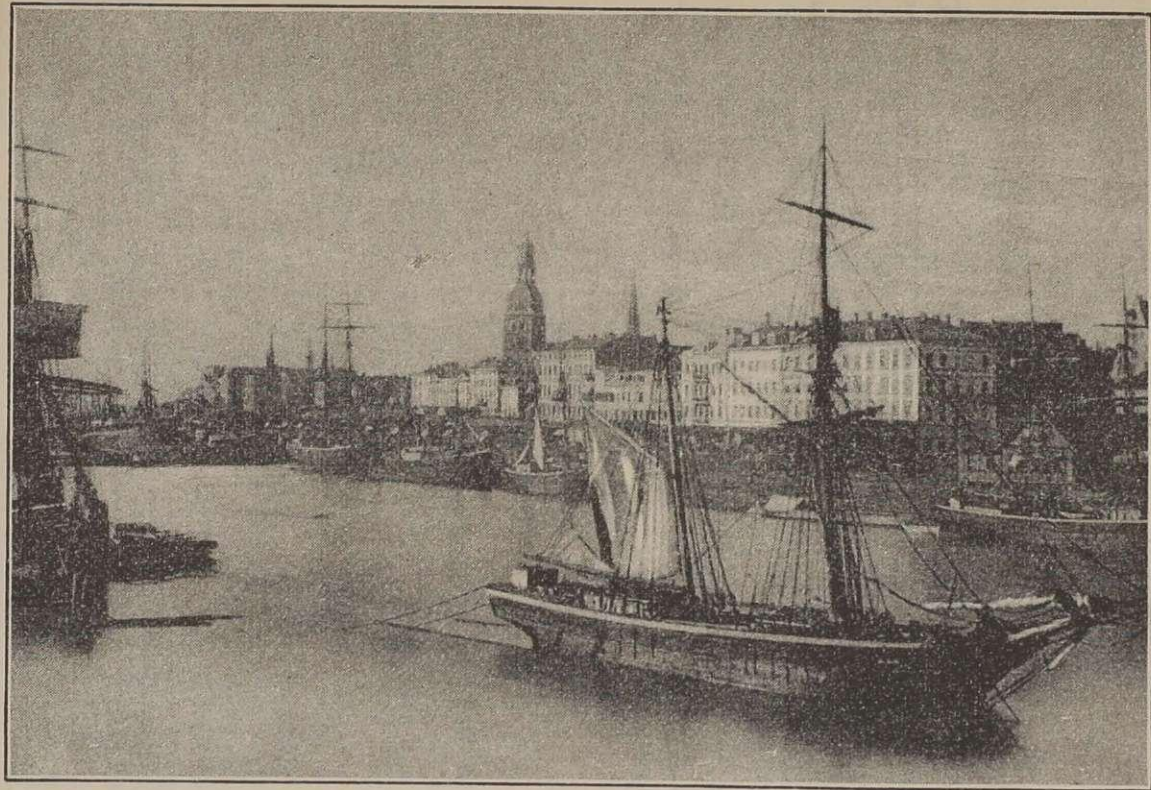

RIGA.

# Inhalts-Verzeichniss.

Seite		Seite	Seite
Abonn.-Bedingung. d. Stadt-Theaters	67	Hohe Preise d. Plätze des Stadt-Theaters	59
Alschwang, Gebr.	19	Hôtel de Rome	4
Anton, Martha	66	Hübner, Julius	30
Arenstamm, S.	48	Jacobson, Ed. Magn.	13
Augsburg, A.	15	Jaeger & Co.	11
Balk, Carl	60	J. Jaksch & Co.	22
Baner & Juon	26	Jaunsem, A.	42
Baumwollen-Manuf.	41	Ikert, J.	69
Berg, Adalb. G.	34	Kamarin, Gebr.	23
Bergbohm, A.	44	Kauke, J.	41
Bergmann, R.	47	Kerkovius, Ernst	70
Beyermann, Ed.	68	Kluge, John G.	22
Blank, H. F.	64	Knigge, Ed.	9
Blaséwitz, Julius	65	Koilju & Co.	58
Blechmann & Söhne	18	Krafft & Jenckel	8
Brandenburg, Rich.	24	Kriegsmann & Co.	14
Brockhausen & Cie.	62	Kuntzendorff, Gust.	7
Busch, Alf. Th.	69	Kymmell, C. L.	21
Checkbüch.-Verkauf	63	Laerum, H.	13
Chertek, F.	29	Liss, Robert	48
Danielsen, D.	38	Loss, Alex., & Co.	27
Danziger, Herm.	36	Löwicke, C.	40
Dawajnowsky, Alex.	42	Lubelsky, S.	38
Deubner, J.	34	Lundmann & Co.	32
Edelberg, L.	62	Lühr & Co.	65
Eggert, E. v.	43	Lyra, August	6
Erhöhte Preise der Plätze des Stadt- Theaters.	57	„Mahjas Weesis“	45
Ernässigte Preise d. Plätze des Stadt- Theaters.	61	Marggraf	47
Feitelberg, Moritz	36	Martersteig, Director	17
Fimian, Emil	27	Mülhens, Ferd.	52
Gabaj	56	Mündel & Co.	25
Gewöhnliche Preise d. Plätze d. Stadt- Theaters.	55	Mündel, J. W.	35
Gizycki, v.	20	Nathansohn & Bern- heim	42
Grünwaldt, Ed.	38	Neldner, P.	3
Haffelberg, Chr.	18	Niehoff, F.	70
Hansen, Jac.	11	Nogaler, W.	71
Hebensperger & Co.	78	Oestberg, J.	26
Heinrichsen, Aug.	54	Oper u. Operette	75
Herzenberg & Meyerowitz.	72	Ossipow, J.	16
		Personal-Verzeichn. des Stadt-Theaters	49
		Petersen, H.	26
		Pinck, John	9
		Plates, Ernst	37
		Plates, Kalender	33
		Plath, C. F.	12
		Prowodnik	46
		Puls, Ph.	60
		Pulver, Wilhelm	62
		Redlich, J.	10
		Robinson & Co.	65
		Rohloff, A.	68
		Rosenthal, L.	20
		Ruth, Wilh.	36
		Saatschy & Man- gouby	66
		Sager, Ewald	58
		Sawitzky, J. A.	30
		Schmidt, Georg	28
		Schwabe, H. P.	50
		Schubert, M.	56
		Schulz, C.	76
		Schweinfurth, Ludw.	74
		Seelig, Chr.	52
		Simsohn, Max	28
		Siesenberg, Andr.	6
		Sogojanz, A. S.	18
		Stadt-Theater, Co- mité etc.	5
		Stahlberg, M.	58
		Stritzky, C.	51
		Tennisohn, F.	42
		Thal, Louis	28
		Theater-Courier	53
		Thiel, W.	12
		Urbaine, Lebensver- sicherung 1. Deckel	
		Waldschlösschen, Brauerei	39
		Weidlandt, W.	43
		Wetterich, Adolf	29
		Wiessner, Richard	73
		Wissor, Leo	40
		Wittkowsky-Quer- feldt & Co. 2. Deckel	
		Wolfschmidt, A. — farbige Einlage- Blätter.	
		Zur Wiedereröffnung des Stadt-Theaters (Gedicht)	31

Telephon 590.

Prämiirt: Florenz.

# Atelier für Fotografie

## Hebensperger & Co.

**Aufnahmen täglich von 9—5 Uhr.**

**Prompte** Lieferung jeder Bestellung in **einer** Woche.

**Specialeinrichtung** für Vergrößerung jeder Art.

**Aufnahmen** von Fabriken, Villen etc., sowie Gruppen in unbegrenzter Personenzahl kommen mit unserem neu construirten Projections-Apparat (patentirt Paris 1894) zur Ausführung.

*Hochachtungsvollst*

## Hebensperger & Co.

Ecke Alexander- u. Elisabethstrasse.

# „Excelsior“ Grand Champagne,

prämiirt auf der **Chicago-Weltausstellung**  
als anerkannt bester russ. Champagnerwein.

# „Excelsior“

der

**Allerhöchst bestätigten Societé Vinicole à Odessa.**

Der Verkauf dieses nach der in der Champagne üblichen Methode zubereiteten Champagnerweins findet in sämtlichen bestrenommirten Weinhandlungen statt.

Aufträge von Seiten der Herren Weinhändler auf den „EXCELSIOR“ zur prompten Effectuirung nehmen stets entgegen

## Wittkowsky - Querfeldt & Co.,

alleinige Vertreter des Champagnerweins  
„EXCELSIOR“ für Liv-, Est- und Kurland,  
sowie für das Wilnasche Gouvernement.

LATVIJAS UNIVERSITĀTES BIBLIOTĒKA



0519009753

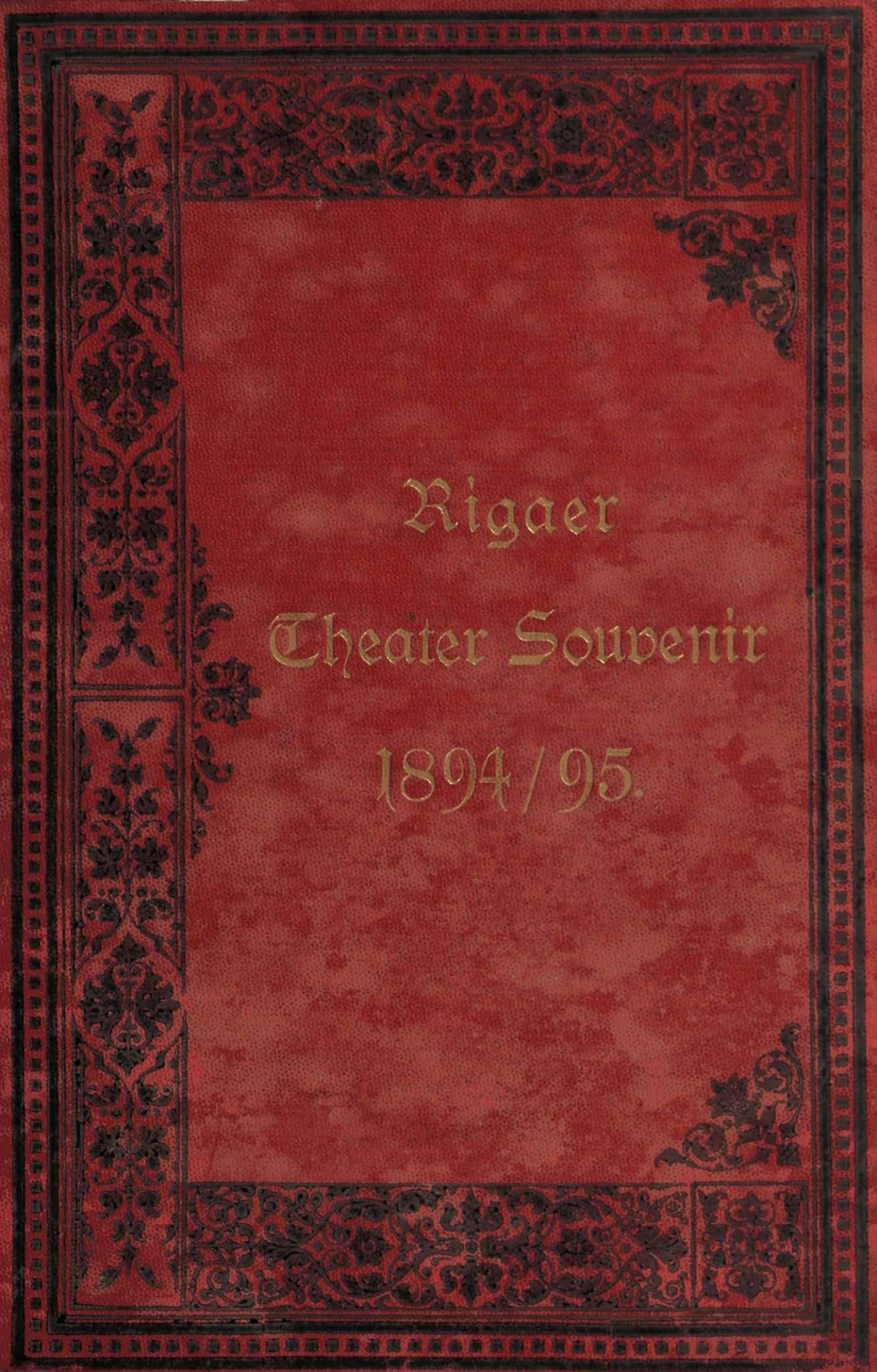

Rigaer  
Theater Souvenir  
1894/95.

